ANUL XXIX No. 7812

600 ABONAMENTE

2 (doi) lei exemplarul

MERCURI 3 MAI 1933

Biblioteca Universitatii Loco

BIBLIOTECA UNIVERSITĂȚII -IAȘI

BIBLIOTECA UNIVERSITĂȚII -IAȘI

ATELIERELE TIPOGRAFICE
IAȘI. — STR. LĂPUȘNEANU 37

OPINIA

ZIAR POLITIC COTIDIAN

BON No. 3
pentru
PREMII GRATUITE
„OPINIA"
DETAȘAȚI ZILNIC BONUL

Ingrijorare legitimă

pe chestiunea apei de băut

Faptul că la Iași apa de băut este amestecată cu clor, are o justificare plauzibilă din partea serviciului sanitar; instalația de apă e defectă, iar populațiunea e pândită de bacilul tific.

Grija devotată, depusă de servicial sanitar, este — fără îndoială — apreciată de toată lumea. Insă la noi nu există aparate perfecționate pentru o javelizare sistematică. Și pe de altă parte, conducta prea defectă, atrage o clorinare a apei, prea deasă și îndelungată (în ultima vreme s'a permanentizat).

Am ajuns astfel la situația că bem o apă grețoasă. Și— lucru mult mai grav — s'a formulat, de oameni competenți, teama că ieșenii sânt amenințați de otrăvire lentă.

Reamintim trei constatări de importanță deosebită:

1) Constatarea ingineruluișef al serviciului apelor, că țevile de plumb au fost atacate de clor, formându-se clorură de plumb, care-i otravă.

2) Afirmațiunea unui reputat profesor chimist, că apa de băut, clorinată, în contact direct cu țevile de plumb, constitue un pericol pentru populație.

3) Observațiile de laborator ale d-lui prof. Cosmovici, că apa clorinată atacă violent organizmul animal.

Este arhi-suficient, pentruca publicul să fie alarmat.

*

Chestiunea a fost ridicată și în Consiliul Municipal. S'a stabilit atunci a se examina pe larg prolema în primul Consiliu de Igienă. Insă acest ultim consiliu s'a ținut, fără să discute problema; fără s'o amintească macar.

E de datoria primarului Iașilor să întrunească o comisiune de specialiști (încă înainte de îmbunătățirile, absolut necesare, la conducta de apă) și să determine rezolvirea problemei care s'a pus: clorul și sănătatea ieșenilor.

120,000 de ieșeni au dreptul să fie îngrijorați. Ei au dreptul să li se garanteze sănătatea și să li se astâmpere neliniștea.

X.

DIN TOATE COLȚURILE ȚARII...

La concursul organizat de „Tinerimea Română" au sosit la București echipe din toate colțurile țării. Intr'un pitoresc cortegiu pe străzi, tinerii au prezintat splendide costume naționale.

UN AVION URIAȘ

PENTRU BOMBARDAMEMTE EXTRAORDINARE

Inginerul francez Marcel Chesne a prezentat ministerului armatei din Paris schița unui nou avion, care va constitui o teribilă armă de luptă. Avionul, lung de 12 metri, are motoarele așa fel făcute, încât nu provoacă zgomot. In plus aparatul răspândește în permanență un fum gros, ca niște nouri mari, care îl acopere complect. In felul acesta avionul nu este auzit și nu este văzut. In schimb aviatorii au un ochian cu raze electrice, cu ajutorul căruia pot zări prin fum ce se află pe pământ.

„Avionul-tanck", cum a fost botezat aparatul, zboră cu o viteză de 180 km, pe oră și poate arunca 13 bombe pe minută. S'a socotit că asemenea trei aeroplane sânt capabile să distrugă într'un ceas un oraș ca Parisul. Noroc însă că ne aflăm în epoca... dezarmărilor!..

„OPINIA" LITERARA ȘI ARTISTICA

Vorbe...

Contra femeilor frumoase!

Dela o instituție comercială din Berlin au fost înlăturate toate funcționarele simpatice. Iar pe intrarea întreprinderii s'a lipit un afiș care anunță că: „nu se primesc funcționare frumoase".

Se înțelege că direcția firmei germane a trebuit să îndure multe neplăceri din partea slujbașelor, dacă a recurs la o asemenea măsură. Probabil că toată ziua afacerea era vizitată de clienți cu alte scopuri decât cele comerciale. Și cine știe, poate că s'au contractat chiar operațiuni amoroase!

Totuși socotim că măsura luată nu este deloc utilă. Oricum măcar pentru a-și motiva vizita, clienții se interesau de mărfuri și eventual cumpărau câte ceva. Intreprinderea, chiar dacă nu realiza beneficii, avea cel puțin clienți, ceiace e astăzi o adevărată raritate. Instituția a făcut deci o greșală, eliminând pe funcționarele frumoase. Fiindcă în genere în viață, femeia frumoasă este o cale sigură de succes!..

...și fapte

Mussolini și actorii șomeri

La Viena se reprezintă cu mare succes la Burgtheater piesa „100 zile" de Benito Mussolini și Forzano, în traducerea lui Geza Herczeg. Teatrul care realizează rețete importante, după premieră a anunțat pe Mussolini că-i va expedia prima rată din tantiemele cuvenite.

Ducele a răspuns însă prin ministrul Italiei la Viena, că renunță la tantieme în favoarea actorilor șomeri din Viena. Teatrele și artiștii din capitala Austriei au trimes lui Mussolini o scrisoare de mulțumire.

Buchetul de flori

Scriitorul francez Pierre Benoit povestește următoarea întâmplare petrecută în tinerețe.

La Paris, pe stradă. O florăreasă îi întinde un buchet: „Luați aceste flori pentru soția d-vs."

— Dar nu sunt însurat!... răspunde Benoit.

— Bine, atunci luați-le pentru logodnica dvs.

— Nu-s nici logodit.

— Atunci cumpărați-le pentrucă nu sunteți nici logodit, nici însurăt...

Benoit, convins' a luat buchetul...

Diferite știri

— *Guvernul francez* a acordat legiunea de onoare pictorilor romîni Cecilia Storck, Fr. Storck, George Petrașcu și Camil Ressu.

— *Maxim Gorki* lucrează la o nouă carte intitulată „Moartea".

— *Greta Garbo* va turna un nou film, după un scenariu scris de Maurice Dekobra.

Clipe vesele

— Ah, băete, ce obraznic ești! Ei, dacă aș fi eu tatăl tău!...

— Ați putea. Mama e văduvă...

*

— De ce ești așa trist, Iancule?

— Pentrucă soacra mea a căzut de pe scară.

— Și s'a lovit?

— Nu, deloc.

— Atunci, de ce ești mâhnit?

— Tocmai de aceia!...

Bibliografie

A apărut No. 4 din revista *„Repertoriu de jurisprudență administrativă"*, subt conducerea d-lor J. H. Vermeulen, R. Hutschneker, P. Alexandrescu-Roman și Const. Mira. Numărul cuprinde două articole de d-nii Eugen Petit și R. Hutschneker; comentarii și interpretări de drept administrativ, vamal, fiscal, statutul funcționarilor, contabilitatea publică, pensiuni, etc. In rest, recenzii de cărți și reviste.

SAVANȚI EVREI

INVITAȚI IN RUSIA

Un ziar din Praga anunță că comisariatul instrucției din Moscova a invitat pe toți savanții evrei care părăsesc Germania să vină în Rusia, unele li se vor da catedre la Universități. Astfel au fost invitați în mod special Albert Einstein, profesorul Schull și celebrul radiolog Norder. Acest fapt e socotit ca un răspuns al Sovietelor la persecuțiile comuniștilor din Germania.

O nouă expediție

a lui Byrd la Polul Sud

Din New-York se anunță că amiralul Byrd pregătește o nouă și mare expediție la polul sud. Celebrul explorator vrea să complecteze definitiv harta regiunii antarctice și mai ales să stabilească conturul geografic al noului continent descoperit cu prilejul ultimei expediții.

Byrd va fi însoțit de 23 persoane (mecanici, aviatori, topografi, etc.). Expediția va avea la dispoziție un vapor, două avionete (una obișnuită și una cu patine) și 18 sănii cu câini polari. De astă dată exploratorii vor lua și un bucătar, pentru a face mâncăruri calde, fiindcă și-au dat seama că e greu de rezistat în ținuturile gheților veșnice numai cu alimente conservate.

Expediția va porni dela New-York probabil în cursul lunei Iunie și va face cercetări timp de două luni de zile.

Miss. April

O alegere interesantă la Viena

Cu prilejul unei mari serbări ce a avut loc acum câteva zile în Prater la Viena, s'a organizat alegerea unei „Miss April". Inițiativa a fost luată de un grup de tineri, care a aranjat pentru fata aleasă, un enorm buchet de flori.

Concursul a decurs în condițiuni originale. Fiecare grup de 20 bărbați a ales câte o fată. Astfel au fost prezentate 43 de concurente. Apoi fiecare grup avea câte un singur vot pentru desemnarea celei mai frumoase din mănunchiul de candidate.

In felul acesta a fost aleasă o tânără blondină de 19 ani, anume Greti Simons. Ea a primit titlul de „Miss April" și a fost purtată prin tot Prater-ul, așezată fiind pe buchetul enorm.

DIN TOATA LUMEA

Nudistul și fetele de liceu.—Un proces nostim s'a judecat la Bordeaux (Franța). Iată faptele:

Directoarea unui liceu de fete s'a adresat justiției contra unui vecin, care avea obiceiul să apară la geam și în curte, în costumul sumar al lui Adam. Directoarea arată că o asemenea situație este intolerabilă, mai ales că e vorba de o școală de fete (probabil că elevele trăgeau ades cu coada ochiului în curtea vecină!..)

Domnul reclamat a declarat că face parte din clubul nudiștilor și că în casa lui are voie să umble cum vrea și să procedeze cum poftește. Tribunalul bazat pe o jurisprudență în materie, stabilită cu prilejul unui alt proces similar, a dat câștig de cauză nudistului, mai ales că geamurile și curtea casei nu dădeau spre centru.

Văzând că va perde procesul și în apel, directoarea liceului a recurs la un alt procedeu. Ferestrele dela clasele ce privesc spre casa nudistului, au fost zidite și în schimb s'au deschis alte geamuri spre stradă. In felul acesta elevele vor fi ferite de spectacole... nudiste!

*

Roosevelt în baie.— Am relatat că la Casa Albă din Washington s'a construit o piscină specială pentru președintele Franklin Roosevelt. Acesta fiind suferind, medicii i-au prescris o serie de băi, pe care trebuie să le facă în fiecare zi.

Cum însă președintele are de rezolvit multe chestiuni, se întâmplă adesea că lucrează și în baie. In acest scop s'a instalat pe apă un telefon plutitor. Roosevelt este întrebat asupra diferitelor probleme și răspunde la întrebări, dă dispoziții și chiar scrisori.

S'ar putea spune [illegible] că președintele Statelor-Unite nu stă degeaba nici în baie!.,

*

20 nasturi în stomac. — Un rămășag zănatec s'a angajat între copiii Karl Cuscin de 10 ani și Mathias Holtal de 12 ani, ambii din Brno (Cohoslovacia). Al doilea a pus prinsoare cu primul că va putea înghiți un pachet ca douăzeci de nasturi. Pariul avea ca preț un bilet de cinematograf.

După oarecari eforturi, Mathias a reușit să înghită cei 20 nasturi. A luat imediat biletul și s'a dus la cinema. Dar acolo a fost cuprins de dureri puternice. A plecat acasă și a povestit totul părinților.

Mathias a fost transportat la spital și supus unei operațiuni, chirurgul izbutind să-i salveze viața. Când a ajuns în convalescență, băeatul a declarat că speră să evacueze dela sine nasturii, cum i s'a întâmplat, odată cu un buton înghițit din greșală!..

*

Femeia și... mustățile. — Un proces interesant s'a judecat la Roma.

Signor Roussiere a cerut să fie separat de nevastă pentrucă ea nu se îngrijește, spre a fi frumoasă. Femeia a căpătat... mustăți și fire de barbă, ceiace-i dă un aspect antipatic. Soția a declarat că admite separația, numai cu condiția ca bărbatul să-i plătească un milion de lire despăgubiri și o pensie alimentară de 500 lire pe lună.

Judecătorul a găsit însă că nu este cazul de a aproba nici una din cereri. Magistratul a arătat femeii că în vremea noastră, când sânt tot felul de cosmeticuri și mijloace de înfrumusețare, nevasta trebue să se îngrijească, spre a fi pe placul bărbatului. Soția a făgăduit și conflictul s'a aplanat...

IDEI ȘI FAPTE

Ziua muncii,— în vremea șomajului!

E neînchipuit de trist destinul unei generații care, în loc să fie mândră și fericită că i-a fost scris să trăiască în deceniile celor mai mari și mai fantastice realizări ale geniului uman—regretă tocmai această împrejurare excepțională.

Generațiile trecute au dat o luptă disperată pentruca să li se recunoască de către păturile conducătoare, dreptul de a sărbători odată pe an *ziua muncii*.

Și au reușit.

Dar le-a trecut oare prin gând idealiștilor de altădată, că omenirea se îndreaptă cu pașii gigantici spre o epocă nenorocită, când înșiși cei care muncesc nu vor mai găsi de cuviință să sărbătorească ziua de 1 Mai?; că chiar dacă își vor impune un repaos forțat, va fi pentru ei doar un prilej în plus spre a-și plânge grozavele necazuri?

Astăzi, prin munca cinstită poți ajunge doar sclavul unor satrapi moderni, mai cruzi, mai neomenoși decât stăpânitorii din evul mediu. In cel mai bun caz. Pentrucă deobiceiu prin muncă se ajunge astăzi *la șomaj*. Acesta-i adevărul gol; și nu-i ocazie mai potrivită de a-l rosti, decât la sărbătorirea oficială a muncii.

Dacă vrei să fii sătul, bine înțolit, stimat, trebuie să îndeplinești o singură condițiune: să știi să trăiești fără să muncești. Căci morala vremurilor de decădere dezaprobă hotărât muncă cinstită.

Ziua de 1 Mai, e o adevărată zi a umilinții pentru milioanele de șomeri de pretutindeni; pentrucă le e dragă munca, *dar n'au unde munci*.

Vrem cu toții să avem unde munci; vrem să ni se ofere posibilitatea să ne agonisim traiul prin muncă.

Când oare ni se va realiza această dorință?

I. L. BASARABEANU

Insemnări fiscale

Impunerea clădirilor industriale

de ILIE NEDELCU
controlor financiar

Pentru prima dată legiuitorul, prin art. 13, 15 și 16 din Legea Contribuțiunilor Directe modificată, stabilește după norme speciale, valoarea locativă pentru impunerea clădirilor industriale.

Legiuitorul la 1923, când s'a așezat principiul de bază a impozitului pe venit, n'a impus aparte clădirile industriale.

Atunci, ca și astăzi, s'a pus problema încurajării industriei naționale. Din moment însă ce sunt industrii, care se cartelează în vederea stabilirei unor prețuri anormal urcate, — e firesc ca și impunerea fiscală să se facă pe alte baze (Amintesc că, în baza cartelurilor, sânt unele clădiri industriale care nu funcționează deși au instalație în toată regula, cu capital de milioane investit; fabrici de spirt, de zahăr, etc. etc. iar proprietarii respectivi încasează cote de milioane, dela cartel!).

Legiuitorul face o distincție însemnată: clădirile construite înainte de 1 Ianuarie 1919. Pentru acestea se va proceda mai întâi la reevaluarea prețului de cost (calculând leul la cursul de stabilizare: de 32); apoi se reduc amortismentele făcute până la data impunerei, constatate după bilanț calculat cu cota de 5 la sută pe an anterior, reevaluate și ele în aceleași condițiuni (fără ca această scădere să întreacă 40 la sută din costul reevaluat). Apoi se va aplica dobânda de 5 la sută pentru stabilirea venitului brut.

Pentru imobilele construite după 1 Ianuarie 1919, la prețul de cost 5 la sută din bilanț.

Art. 13 din lege precizează că: Fac parte din cl diri, instalațiunile mobiliare și accesoriile care devin imobile prin destinație; terenurile necultivate afectate unei întreprinderi comerciale sau industriale, ca: șantiere, depozite, locuri de petrecere, sau pentru publicitate, industrială ori comercială.

Clădirile noui industriale se bucură de scutirea impozitelor elementare, afară de taxa de 1 la sută statistică ce se aplică asupra venitului brut.

Art. 15 alin. 2 stabilește că, pentru clădirile afectate industriilor, venitul se stabilește socotind dobânda de 5 la sută la prețul de cost, excluzându-se valoarea instalațiunilor mobiliare sau imobiliare.

Pentru terenurile virane, venitul se stabilește după prețul mijlociu de vânzare al acestor terenuri, la care se socotește o dobândă de 5 la sută. De asemeni din venitul rezultat brut se scade 20 la sută, drept cheltueli de gestiune, asigurare și întreținere; cheltueli de amortizare se scad din venitul comercial dacă acesta există.

Un exemplu luat de calcularea unei clădiri cu destinația pentru fabrică, care a costat în anul 1915 suma de 3.000.000 lei. Ținând seamă de cursul de stabilizare a leului și procedând la evaluarea

(Continuarea în pag. II-a)

In memoria unui distins ieșan

PROFESORUL DR. EMIL SEVERIN

de Prof. G. G. Longinescu

Mă cuprinde o mare emoție la amintirea lui Emil Severin.

A fost președintele nostru, la Soc. română de chimie și ne adresam mai întâi lui când începeam comunicările. El ne spunea câte un cuvânt bun la fiecare și ne răsplătea astfel pentru osteneala ce ne dam să înaintăm Chimia românească.

De acum nu ne va prezida cu acea distincție pe care o avea în toată ținuta sa, de urmaș de boeri moldoveni. In cea din urmă scrisoare din 22 Iulie 1932, îmi scria între altele că; *„bunica de pe mamă era nepoată dreaptă a Domnitorului Duca"*.

Multe sunt sistemele filozofice care încearcă să tălmăcească taina cea mare a lumii.

Spune o filozofie că nu există lumea înafara simțurilor noastre. După un teolog englez la modă, această neexistență a lumei ar fi dovada cea mare a existenței lui Dumnezeu. Fiecare om e o fărâmă din Dumnezeire, fiindcă fiecare din noi e astfel creatorul propriei noastre lumi.

Oricum or fi întâmplările din lume, se răsfrâng în sufletul nostru după starea în care ne găsim sufletește.

Pleacă unul din noi pe drumul cel lung din care nu s'a mai întors nimeni și au plecat miliarde de oameni în milioane de ani; spunem că așa trebuia să se întâmple. Știe Dumnezeu ce face și-l cheamă pe fiecare atunci când vrea El. Toți trebue să moară odată. A și spus un doctor mare din vechime, pare mi-se Hipocrat, că viața e boala cea mai grea din toate, fiindcă se sfârșește întotdeauna cu moarte.

Când pleacă în schimb pe drumul cel lung o ființă scumpă nouă, atunci Dumnezeu n'a mai fost drept cu noi. Durerea pe care o simțim atunci, nu mai cunoște margini. Plângem și tot plângem pe cel dispărut zile și luni și ani dearândul.

Am aflat în ziua de Crăciun 1932 știrea groaznică despre plecarea dintre noi a lui Emil Severin. Știam că e suferind, dar nu-mi închipuiam că nu vom mai putea sta amândoi nici odată de vorbă. A fost să fie așa. Desigur știe Dumnezeu ce a făcut. Și totuși parcă s'a prea grăbit și el de data aceasta. Ar fi trebuit să-l mai lase printre noi spre a mai fi de folos școalei și științei românești, care mai au multă nevoie de învățătura lui temeinică, de priceperea lui și de toată experiența unei vieți închinată muncei și iar muncei.

Emil Severin a fost profesor secundar de mâna întâia și a scos elevi care vorbesc cu admirație de fostul lor profesor. A fost strălucit profesor la „Școala Politechnică" și a pregtit chimiști, care sunt mândria școalei politechnice și a industriei românești. A publicat „Petrolul Românesc" carte unică de acest fel la noi și care, sigur, va fi tradusă și în alte limbi. A scris știință pe înțelesul tuturor, a fost ateneist de frunte și atrăgea prin cuvântările lui calde și prea frumoase, lume aleasă ca puțini alți oratori.

A reprezentat societatea română de chimie cu o prestanță deosebită la serbările date în *Paris*, în amintirea marelui chimist *Berthelot*. A atras prin ținuta lui distinsă și simpatică, atenția *președintelui republicii franceze*.

Il voiu pomeni mereu și voiu păstra în suflet icoana lui neștearsă.

Mă poartă gândul cu mulți ani în urmă, cu vreo 20 de ani. Văd cu mintea, la o ședință a Soc. de Chimie, pe *doctorul Istrati* ori pe *Nicolae Teclu*.. Mă văd asistent al Doctorului *Istrati* făcându-i experiențele de curs de chimie neorganică. Imi aduc bine aminte de lecția în care doctorul Istrati vorbea despre prepararea clorurei de var. Văd pe masă aparatul așezat de mine. Printr'o sticlă spălătoare trecea curentul de

(Continuarea în pag. II-a)

Un asortiment de noutăţi ne mai văzut

Mătăsurile „GALLIA“

Sucursala IAŞI str. Cuza Vodă No. 83

„NORMA“
Încălţămintea cea mai solidă
eleganţă eftină numai la magazinul
QUADRAT

LA BUCUREŞTI
HOTEL UNIVERSAL
STR. GABROVENI 12
HOTEL GABROVENI
STR. OITUZ 7
complect renovate. Apă caldă şi rece în toate odăile, calorifer, ascensor, telefon. Închiriază camere de la Lei 70. *Bacşişul la portar desfiinţat*

Se vinde restul de
PARCELE
disponibile pe terenul Brener
A se adresa : D-lui **INGINER SCHLEIER**
strada Elena Doamna.

In vederea sărbătorilor şi a vacanţelor de vară
Soc. Română de pază şi siguranţă
„FIDUCITATEA“
asigură şi apără avutul Dv. contra furturilor de or ce natură cu oameni bine instruiţi şi controlaţi prin ceasornice de control şi controlori civili.
„FIDUCITATEA“ este singura soc. cu sucursale în întreaga ţară, organizată în acest stil.

INCERCAŢI-VA NOROCUL
cumpărând lozuri pentru
Loteria Statului Român
la
AGENŢIA WAGONS-LITS // COOK
IAŞI, Piaţa Unirei
Reprezentanţa Marei Colecturi principale B-ca Română de Credit şi Economie din Bucureşti.
Discreţiune desăvârşită.

Spectacolul fastuos cu fantasticul succes
Yo-Yo
are loc
Joi 4 Mai ora 9½ seara
la **Sidoli**
Sfătuim publicul să-şi reţină biletele pentru a-şi rezerva locuri bune.
Casa deschisă de la 10 dimineaţa.

DOCTOR
MARCU CAUFMAN
S'A MUTAT
în str. Cuza-Vodă 19 (casele Forşt)
BOLI INTERNE
venerice, sifilis
Raze ultra-violete
Consult. 2—8 p. m.

DOCTOR
Margareta Cordescu
Medic secundar al Maternităţei
Specialistă în boli de femei
Naşteri şi operaţiuni obstetricale
Iaşi, — Str. Mărzescu, 1
Cons. 1—4 şi 7—8 6

DOCTOR
A. HOFFMANN
S'A MUTAT
în strada Enescu No. 2
(fost Vovidenie)
(colţ cu str. Cuza-Vodă)
Consultă : Boli nervoase şi Boli de nutriţie
Dela 10—12 4—7

Elevi reîntorşi din Rusia

Un proces interesant la Chişinău

Consiliul de război din Chişinău a judecat un proces interesant, acuzaţi fiind elevii Nacu Emanoil, Nastase Nicolae, Gh. Grigore, Dumitru Lupu, Vasile Ivanov şi Isac Levit din judeţul Orhei, toţi între 15 şi 17 ani. Acum un an, elevii, subt conducerea lui Levit, au trecut Nistrul şi s'au înscris în organizaţia G. P. U. Ei urmau să fie utilizaţi ca spioni.

G. P. U-ul a observat însă că tinerii nu dau satisfacţie şi deaceia i-au retrimis în România prin comisiunea mixtă ruso-română. In faţa consiliului de război, elevii au descris tratamentul aspru, la care au fost supuşi în Rusia.

Acuzaţii au fost condamnaţi la amendă de câte 500 lei, elevul Levit fiind pedepsit şi cu 3 luni închisoare.

Impunerea clădirilor industriale

(Continuarea din pag. I-a)

celor 3.000.000 lei aur, din 1915, ajungem la un preţ de cost de circa 97.000.000 lei stabilizaţi. Amortizmentele a 5 la sută anual pe timp de 17 ani ar însemna 85 la sută. Ţinând însă seamă de Amortizmentul maximum de 40 la sută, aşa cum prevede înlege, vom deduce drept amortizment lei 38.800.000 şi vom avea astfel un preţ de cost de 56.200.000 ; la care aplicând dobânda de 5 la sută găsim o valoare locativă de lei 2.910.000. Acesta e venitul brut. Se scade acum 20 la sută drept cheltueli de gestiune şi întreţinere, adică lei 582.000 şi ajungem astfel la suma de 2.328.000 venit net impozabil, la care se va aplica impozitul pe clădiri (10 la sută partea Statului plus 8 la sută adiţionale, osebit adiţionale pentru drumuri).

In ce priveşte impunerile la global, chestiunea este tratată detaliat şi cu desăvârşită competinţă, pe înţelesul tuturor şi complectată cu cele mai noui instrucţiuni, de către d-l şef-controlor al Serviciului de Contestare, N. D. Popa. Această lucrare de mare utilitate se găseşte la toate librăriile din Iaşi, fiind necesară avocaţilor şi tuturor contribuabililor.

Controlor financiar
ILIE NEDELCU

Preşedintele Perului a fost asasinat

Un atentat odios s'a săvârşit la Lima. Cu prilejul unei serbări militare, un individ din mulţime a tras mai multe focuri de revolver asupra automobilului în care se afla d. Sachez Cerro, preşedintele Perului. Acesta, în drum spre spital, a încetat din viaţă.

Atentatorul, care face parte din rîndurile opoziţiei, a fost linşat de public. Adunarea naţională s'a întrunit imediat şi a ales pe noul preşedinte al republicii în persoana generalului Bonavides, ministrul de război.

A murit cunoscuta poetă, contesa de Noailles

La Paris a încetat din viaţă, în etate de 57 ani, cunoscuta poetă contesa de Noailles.

Anne Elisabeth comtesse Mathieu de Noailles descinde dintr'o familie românească cu sânge domnesc, fiind prinţesă Brâncoveanu după tată şi Bibescu după mamă. S'a născut la Paris în anul 1876 şi a crescut acolo, primind o bogată cultură franceză.

A scris volumul de versuri: Le coeur innombrable, L'ombre des jours, Les vivants et les morts, Poeme de l'amour, L'honneur de souffrir, Poemes d'enfance. In toate poeziile se simte un lirism înflăcărat şi sentimentul panteist.

A scris şi romane : La nouvelle espérance, Le visage émerveillé şi La domination. Apoi o culegere de meditaţii scrise în proză poetică subt titlul „Exactitudes“ (1930).

In toate scrierile se constată un amestec de nelinişte, de voluptate şi melancolie. A cântat cu putere şi talent bucuria dragostei şi obsesia morţii.

Contesa de Noialles nu şi-a uitat descendenţa, făcând în diverse ocaziuni o utilă propagandă în favoarea României. Împărtăşim cu atât mai mult deci acest doliu al literaturii.

Spectacolele zilei

Unde mergem astăzi?...

2 MAI

Teatrul Naţional.-Relache.

Cinema Trianon. — *„Un cântec pentru tine“* cu Jean Kiepura, Ralph Artur Roberts, Jenny Jugo şi Ida Wust ; *„Dragoste demonică“* cu Fredrich March şi Kay Francis ; Jurnal sonor *Radio-News*.

Cinema Sidoli.—*„Emancipata“* cu Norma Schearer, Robert Montgomeri şi Conchita Montenegro ; *„Execuţia spioanei“* ; Jurnal sonor *Fox*.

Cinema Phönix.— *„Saxofonul de aur“* cu Hans Albers ; *„Hagi Murat“* cu Ivan Mosjukine. Complectări : *Notturno* (muzică de Chopin) şi Baletul Schumann.

x D. general M. Ionescu (fostul director c. f. r.) a fost numit comandant al Corpului I armată (Craiova).

x *Răzbunarea unui tată.* — Locuitorul I. Anghelin din com. Valea Hagei (Vaslui) s'a certat cu soţia sa, care a părăsit căminul conjugal. Pentru a se răzbuna, tatăl şi-a aruncat copilul în grădina socrului. Apoi Anghelin a dispărut din comună. Se fac cercetări.

Fiţi atenţi
la tocurile pe cari le purtaţi! Garantăm durabilitatea cea mai mare, elasticitate şi evitarea oboselii timpurie, numai pentru tocurile originale PALMA

S'a desfiinţat trustul zahărului

Zahărul se va ieftini ?

Se anunţă că trustul zahărului dela noi s'a desfiinţat Sâmbătă 30 Aprii. Aceasta, din cauză că fabricile de zahăr n'au putut cădea de acord cu privire la prelungirea termenului de vânzare prin oficiul central.

In felul acesta zahărul devine un articol liber şi va fi pus în comerţ de fiecare fabrică în parte.

Se prevede astfel că zahărul se va ieftini, având în vedere concurenţa ce se va produce între fabrici. In acest sens există precedentul din 1931, când fabricele Bod şi Tg.-Mureş ieşind din cartel, au provocat o scădere a preţului dela 28 la 21 lei kgr. en-gros.

Pe de altă parte însă ministerul de comerţ proiectează urcarea cu 3 lei la kilogram a taxei pe zahăr.

Surpări de teren
pe parcursul Iaşi-Hârlău

Se va muta o parte din linia ferată

Direcţia de întreţinere c. f. r. din localitate, a fost informată că din cauza infiltraţiunii apelor, pe linia Iaşi-Hârlău s'au produs unele surpări de teren.

Mai ales pe distanţa Cepleniţa-Rădeni, malul Bahluiului s'a surpat atât de mult, încât primejduieşte circulaţia trenurilor.

Deocamdată s'a dispus ca trenurile să circule cu pilotare pe această porţiune de linie.

Direcţia de întreţinere va face un raport direcţiei generale c. f. r., pentru a se dispune mutarea terasamentului liniei.

Se crede că c. f. r.-ul va cumpăra o parte din terenul d-lui inspector Zarifopol, pe care se va face noua linie ferată.

INFORMAŢIUNI

x In urma măsurilor luate de d-nii ingineri inspectori A. Renescu, Barbaiani şi Florin, s'a reluat circulaţia normală pe linia Iaşi-Vaslui-Bucureşti.

Pe linia Bălăbăneşti-Galaţi-Bârlad, trenurile circulă cu transbordare ; iar de mâine şi pe această linie se va circula în mod normal.

x In apartamentele d-nei şi d-lui Adolf Rabinovici din strada Sft. Lazăr a avut loc Sâmbătă seara logodna d-rei Guţa Goldştein cu d. Adolf Weissmann. S'a petrecut cu antren până în zorii zilei.

x Prinţul Valentin Bibescu a sosit Duminecă în Bucureşti, venind cu avionul dela Paris. Prinţul a făcut un mare raid de studii în Africa.

x Duminică a avut loc căsătoria religioasă a d-rei Sandina Bârsan, fiica d-nei şi d-lui profesor G. Bârsan, cu d. arhitect Radu Stan.

x Crima din Păcurari.— Tribunalul local a confirmat mandatele de arestare a fraţilor Gheorghe şi Ion Holban, autorii crimei din şos. Păcurari.

A doua victimă, comerciantul Aron Aron se află în stare destul de gravă. Zilele trecute i s'a scos ochiul stâng. Dar din cauza loviturei primite în cap, şi celălalt ochiu este atins. Azi comerciantul Aron va fi supus unei noui operaţii.

x Un atac banditesc s'a produs în judeţul Bălţi, în apropiere de pădurea Bumbăta.

Pe când d. Meer Cernica din Sineşti, distribuitorul „Discomului“, trecea prin numitul loc, patru indivizi mascaţi au tăbărât asupra lui şi l-au jefuit de suma de 51.823 lei, precum şi de 8 klg. tutun.

Jandarmii postului respectiv au început cercetări.

România
Tribunalul jud. Iaşi Secţia 3-a
Sub preşedenţia d-lui Bărgăuanu judecător
Asesor d. Prassa supleant
Sedinţa publică din 26 Aprilie 1933
PROCES VERBAL No.
In baza art. 695 şi următorii cod. com.
HOTĂRĂSTE :
Declară în stare de faliment pe Iacob Iştein comerciant din comuna Popeşti jud. Iaşi.
Numeşte sindic pe d. Jude Sindic al Tribunalului Iaşi. Ordonă aplicarea sigiliilor pe întreaga avere a falitului cu care se deleagă pe d. judecător Sindic al Trib. Iaşi. Fixează provizor epoca încetărei pol ţilor la 12 Febr. 1931
Numeşte sindic pe d. jude Sindic al Trib. Iaşi.
Ordonă aplicarea sigiliilor pe întreaga avere a comer. cu care se deleagă pe d. judecător Sindic al Trib. Iaşi. Fixează provizor epoca încetărei poliţelor la 12 Februar 1931.
Stabileşte termenul de 13 Maiu 1933 până când creditorii sunt obligaţi să prezinte la secretariatul sindicului declaraţiile de creanţile lor.
Fixează termenul de 23 Mai 1933 orele 13 când va proceda la încheerea procesului verbal de verificarea creanţelor lor. Ordonă numitului falit ca până în termen de trei zile să prezinte bilanţul şi registrele sale comerciale.
Această sentinţă se va executa provizoriu. Se vor îndeplini disp. art. 709, 710 şi 943 din cod. com. şi conform art. 712 cod. com. se va comunica o copie d-lui Prim Procuror şi d-lui jude Sindic al Tribunalului. Cu drept de opoziţie şi apel înlăuntrul termenului prescris de art. 711 din cod. com.
Dată şi pronunţată în şedinţă publică astăzi 28 Aprilie 1933.
ss) C. Bărgăuanu ss) M. Prassa
p. Grefier, ss) Mustăreţ

Tribunalul Judeţului Iaşi Secţia III-a
Publicaţie de vânzare No. 1743 din 29 Aprilie 1933
Tribunalul Iaşi secţia 3-a, prin jurnalul din 27 Aprilie 1933, a autorizat corpul portărelor tribunalului Iaşi, să efectueze toate formele de vânzare prin licitaţie publică a imobilului-teren situat în Iaşi Calea Galatei parcela No. 209, proprietatea falitului Isidor Kunovici domiciliat în Iaşi str. Căpitan Păun 4, imobil care conform raportului de expertiză, aflat la dosar, se constată că :
Este compus dintr'un teren în suprafaţă de 516,60 m.p. desgrădit, megieşit la Nord cu parcela No. 183 pe o lungime de 21 metri, la Sud cu drumul şi imaşul orăşenesc pe o lungime de 21 metri, la Est cu parcela Nr. 210 pe o lungime de 24,40 metri şi la Vest cu şoseaua pe o lungime de 24,40 metri, şi a fost evaluat de d. jude sindic al tribunalului Iaşi la suma de lei 10,000.
Se înconoştinţează că vânzarea şi adjudecarea acestui imobil, vor avea loc în pretoriul trib. Iaşi secţia 3-a în ziua de 9 Iunie 1933 ora 13 începându-se licitaţia publică dela suma de lei 8000 fixată de tribunalul Iaşi secţia 3-a prin jurnalul din 27 Aprilie 1933.
Dosar No. 4 | 933.
Preşedinte, M. Eşianu
Portărel, V. Stănescu

x Doctorul BRENER *specialist mamoş*, boli de femei consultaţii dela 2 până la 4 p. m.

In memoriam unui distins ieşan

PROFESORUL DR. EMIL SEVERIN

(Continuarea din pag. 2-a)

clor prin apă de se puteau număra mărgelele de gaz. Intr'o ţeavă umplută cu var era înghiţit clorul. In sticla spălătoare de la urmă nu se mai vedeau mărgelele de gaz. Atrăgând luarea aminte a studenţilor asupra acestui fapt, că clorul era absorbit complect de var, *doctorul Istrati* a făcut gluma frumoasă şi azi ca şi atunci : priviţi, ici pic, pic, pic ; dincoace nimic, nimic, nimic.

Ca doctorul Istrati pot spune şi eu, putem spune cu toţii : trec zilele noastre una câte una, pic, pic, pic ; iar la urmă-s toate nimic, nimic, nimic.

Şi tot aşa vorba lui *Eminescu*, gânduri ce-au cuprins tot universul, încap bine în patru scânduri.

*

M'a legat de *Emil Severin* o strânsă prietenie de 31 ani. Am fost profesor cu el la *„Liceul Internat“* din Iaşi. Am luat parte la recomandarea lui la Şcoala Politechnică din Bucureşti, la catedra de chimie organică, pe care a ocupat-o ilustrat-o până la moarte. Mi-a cer îngăduinţa să povestesc câteva amănunte pe care le ştiam numai noi doi şi pe care e bine să le aflaţi înainte ca şi celălalt dintre noi să fie chemat de Dumnezeu.

Venise la mine în strada Sf. Apostoli şi m'a rugat să-l susţin pentru ocuparea conferinţei de chimie analitică dela Şcoala Politehnică. Ştiam că era vacantă şi catedra de chimie organică. Ai destule merite şi prea destule i-am răspuns eu, ca să ocupi catedra de chimie organică. O stăpâneşti în toate amănuntele ei teoretice şi practice ; în schimb nu ai destulă pregătire pentru conferinţa de chimie analitică. E mult mai greu să conduci lucrările practice de chimie analitică, atunci când nu ai la activul tău ani şi ani dearândul de muncă încordată în această direcţie.

E mult mai uşor să facă cineva un curs în care spune ce ştie şi ce vrea ; în schimb e neasămănuit mai greu să dai răspunsurile cuvenite la întrebările studenţilor, că de ce nu a obţinut cutare precipitat, dece cutare reacţie e altfel de cum e descrisă în carte, de ce e atâta deosebire între cum trebue să fie făcută o analiză şi între cum e făcută de fapt de studenţi. Numai cine este ca mine şi ca asistenţii mei, cărora ţin să le arăt încă odată toată lauda pe care o merită, numai acela e în stare să facă faţă la întrebările uluitoare şi să prindă greşelile de uimitoare navitate pe care le fac începătorii de pretutindeni, nu numai dela noi.

Lucrările de chimie analitică samănă în totul cu deslegările de probleme la care se cere, după cum ştim cu toţii, acea uşurinţă de orientare, spre a găsi acel artificiu de calcul, care duce pe drumul cel mai scurt şi totuşi neaşteptat la deslegarea căutată.

— „Ştiu şi înţeleg prea bine această deosebire ; nu ştii însă că e o greutate la mijloc. Catedra de organică e păstrată pentru *altă persoană*“.

— N'are face i-am răspuns eu, *dumneta* trebuie să ocupi catedra de chimie organică.

Răspunsul meu părea să fie mai aspru decât cel aşteptat şi Severin a plecat dela mine cu totul nemângâiat. Scurt timp după aceia am avut o întâlnire, în care după un ceas de discuţie, părerea mea a fost primită. Am fost numit în urmă în comisia de cercetare a lucrărilor prezentate de cei *cinci candidaţi* înscrişi pentru ocuparea catedrei de chimie organică.

Ingăduiţi-mi, mai departe să vă descriu cele întâmplate la *„Consiliul Şcoalei Politehnice“*.

Dându-mi-se cuvântul am arătat dela început că am venit la Consiliu stăpânit de un sentiment de admiraţie şi de răpundere totodată. Nu-mi închipuiam, pe când treceam ca student prin faţa şcoalei de poduri, cuprins de admiraţie pentru profesorii ei aleşi şi a învăţăturii adânci pe care ei o predau, nu-mi închipuiam că voiu fi într'o zi cinstit cu însărcinarea de a le recomanda eu, un profasor la o catedră vacantă.

Am arătat în urmă care era valoarea candidaţilor, sprijinit pe lucrările lor de specialitate şi m'am oprit la încheierea că este cazul să se aplice articolul 25, aliniatul a din decretul lege al şcoalei politechnice. Aflaţi că după acest articol membrii comisiei pot face numai propunerea că acea catedră vacantă poate fi ocupată de unul din candidaţi, fără să aibă dreptul de a recomanda pe vreunul în deosebi, alegerea rămânând în totul şi numai în puterea consiliului profesoral. Eram în comisie eu, *Murgoci* şi *Pfeiffer*.

Dumnezeu să-i ierte pe amândoi, căci i-a chemat de mult la el. Referatul meu a fost aprobat în unanimitate de cei trei membri, cu toate că numai eu şi *Murgoci* eram pentru *Severin*, iar *Pfeiffer* era pentru alt candidat. A urmat atunci cum era firesc, o discuţie foarte academică. Pusă la vot recomandarea lui *Severin* a avut numai *un singur* vot contra, pe acela al lui *Pfeiffer* din 25 de profesori.

Preşedinte al consiliului era *Anghel Saligny*, podoaba şi mândria inginerilor români. El s'a abţinut dela vot. Eu ca strein de şcoală nu aveam drept la vot.

Au fost acestea în cele dintâi zile din Ianuarie 1921. Am rămas atunci strânşi legaţi, eu şi *Severin*, în lupta noastră pentru înaintarea şi înălţarea chimiei în scumpa noastră Românie.

G. G. LONGINESCU

ACSEOL
LAXATIV PURGATIV regulator al intestinelor
PRODUS FRANCEZ
Cutia rotundă cu 3 dragee Lei 9

O mare adunare la Iaşi

a pensionarilor din Moldova, Basarabia şi Bucovina

Inaugurarea noului local al „Blocului Pensionarilor„

Intr'o atmosferă prietenoasă, a avut loc Duminecă după amează, inaugurarea noului local al „Blocului pensionarilor" din Iaşi.

Festivitatea a început printr'o simţită cuvîntare ocazională rostită de dl. *M. Patron*, preşedintele Blocului, care analizează situaţia grea a pensionarilor.

Urmează serviciul religios făcut de preotul *I. Ţincoca*. S. Sa rosteşte o emoţionantă predică pe tema ajutorului ceresc în revendicările omeneşti de dreptate, îndemnând pe pensionari la credinţă şi la unire, pentru a-şi realiza drepturile.

D. maior *Costandache*, vicepreşedintele Blocului, face o amplă expunere a activităţii organizaţiei pensionarilor, încă dela începutul organizării, şi subliniază lipsa de acţiune a forurilor competinte, la intervenţiile ce s'au făcut de către toate asociaţiile şi în special de către Bloc.

D-sa şi-a încheiat cuvântul, rugând pe toţi pensionarii să se unească şi invitându-i apoi la *marea adunare convocată în localitate pentru Duminică 7 crt.* şi la care vor participa delegaţi din Moldova, Basarabia şi Bucovina.

*

Festivitatea a luat sfârşit după ce s'a servit o mică gustare, — la care s'a toastat pentru Rege, pentru Mitropolitul Moldovei, pentru preotul Ţincoca şi comitetul de conducere al Blocului.

La urmă toată asistenţa s'a fotografiat, pensionarii despărţindu-se apoi în cea mai cordială prietenie şi cu speranţa în reuşita justelor lor revendicări...

p. grancea

Un boicot original

contra păcălelilor de 1 April

Pd. Iloaei 2. — Un sistem original de boicot s'a înregistrat în oraşelul nostru. Astfel, cu prilejul hotărârei luate de a se boicota orice produs german, s'a decis ca data de 1 April „ziua păcălelilor" să fie şi ea boicotată, deoarece este de... proveniență germană. In schimb păcălelile au fost fixate pentru ziua de 1 Mai, care precum se ştie este dedicată în păturile rurale din România pentru păcăleli.

Cor.

Aplanarea conflictului

dela comunitatea armeană

La Bucureşti a avut loc un nou congres al comunităţiilor armeneşti, prezidat de d. Gr. Trancu--Galaţi. Comunitatea din Iaşi a fost reprezintată prin d. Mihai Manea, preşedintele Comunităţii, S'au discutat şi rezolvit diferite chestiuei privind uniunea Comunităţilor.

Conflictul din sânul Comunităţii ieşene n'a fost obiectul unei discuţiuni publice, în urma unei întrevederi ce a avut loc între d. Mihai Manea şi episcopul şef al bisericii armeneşti. Pentru aplanarea oricărei neînţelegeri, episcopul a mutat pe tânărul preot din Iaşi la Botoşani, rămânând ca slujba religioasă la biserica armeană din Iaşi să fie oficiată de vechiul preot.

Dan

x **Laboratorul de analize** Dr. Beceanu Piaţa Halei execută în cele mai perfecte condiţiuni, **analize complecte de urină**. La cerere se pun la dispoziţie vase speciale de colectat urina.

UN MARE CONGRES EVREESC LA LONDRA

pentru lupta contra hitlerismului

Anglia va sezisa Liga Naţiunilor

Marele cotidian „Haynt" din Varşovia primeşte din Paris ştirea că, acţiunea mondială a evreilor contra antisemitismului german, va fi coordonată, stabilindu-se centrul de acţiune la Londra.

Un mare congres evreesc, cu reprezintanţi din toate ţările, se va ţine la Londra, (sau la Paris), până într'o lună de zile, şi se va pune în discuţiune chestiunea sezisării Ligii Naţiunilor.

Comitetul de acţiune din Londra a luat contact cu Foreign Office (ministerul britanic de externe) şi a primit asigurări că problema va fi adusă în faţa forului din Geneva, chiar de către reprezintantul Angliei.

Gestul Angliei se explică prin legăturile întinse ce le are această ţară, cu problemele evreeşti, şi în special deţinerea mandatului asupra Palestinei.

O glumă cu înţeles serios

Ziarele străine reamintesc următoarea întâmplare mai veche:

La o întrunire publică, Hitler descriea situaţia grea din Germania. Şi la un moment dat spuse:

— „Toate acestea, din vina evreilor!".

Un cetăţean din public adaogă:

— ...„şi a bicicliştilor".

— „De ce, a bicicliştilor?".. întreabă Hitler.

Iar cetăţeanul răspunde, întrebând şi el:

— De ce a evreilor?

S'a făcut atuncea haz. Astăzi însă, curg lacrimi.

MISTERUL UNEI CRIME

Cine este asasinul tânărului găsit pe linia Ciurea-Bârnova

O crimă misterioasă săvârşită în apropiere de Iaşi, se află în cercetarea cabinetului 2 instrucţie.

Acum câtva timp, pe distanţa Ciurea-Bârnova, a fost descoperit mutilat de tren cadavrul unui tânăr. După actele găsite asupra lui, s'a putut stabili că este vorba de flăcăul Ion Salveanu, originar din comuna Ciurea.

La început se credea că ar fi un accident nenorocit. In urma examenului medico-legal, s'a stabilit însă că tânărul a fost asasinat şi pus apoi pe linia ferată, spre a se simula un accident.

Toate cercetările făcute atunci pentru descoperirea criminalului şi a motivului care a determinat crima, n'au putut duce la un rezultat pozitiv.

Zilele acestea încă s'a prezentat parchetului femeia Elena Apreutesei, sora victimei aducând la cunoştinţă că în ziua crimei un alt frate al ei ar fi auzit pe săteanul Ion Sandu din Ciurea spunând nevestei şi copiilor săi următoarele cuvinte:

—„Deacum nu mai am nici o grijă; e mort de abinelea".

Din vorbele acestea, reclamanta ar deduce că Ion Salveanu ar fi fost asasinat de Sandu, mai ales că se aflau în duşmănie.

La cercetări însă Ion Sandu şi câtiva martori, au declarat că criminalul ar fi locuitorul Vasile Apreutesei cumnatul victimei.

Până în prezent această crimă este încă învăluită în mister.

Cercetările continuă.

D. Zelea

Ştiri poliţieneşti

Trei agresiuni — Incercare de sinucidere — Accident de circulaţie — Diverse

Trei agresiuni s'au întâmplat în localitate.

Băiatul Dumitru Ţânteanu din str. Deilin nr. 2, a fost acostat de tânărul Mihai Constantinescu din str. Păcurari 77, care a sărit asupra lui fără nici un motiv maltratându-l. Apoi bătăuşul a aplicat lovituri de cuţit adversarului său, rănindu-l la mână. Victima a fost transportată la Spitalul Israelit unde îi s'au dat ajutoare; iar agresorul a fost arestat.

*

— O altă agresiune a cărei victimă a fost tot un băiat, s'a produs în str. Vasile Lupu No. 114 în localul de consum al d-lui Haim Herşcovici. Pe când mai mulţi cheflii se aflau la o masă, la un moment dat locuitorii Alex. Teodorescu din str. Ciurchi 98 şi V. Ungureanu din str. Tăetoarei 8, au tăbărât asupra tânărului Ioan Bacalu din str. Cetatea Mică No. 2 şi l-au maltratat, provocându-i răni la faţă ce au necesitat internarea victimei în spital. Comisia V-a cercetează.

*

— A treia agresiune s'a înregistrat în cartierul Piaţa Nouă, unde locuitorul Ilie Ulean din str. Aurel Vlaicu nr. 47 a fost bătut până la sânge de către un anume Ioan Herdan din str. Ponoarelor nr. 4. Agresorul a fost înaintat poliţiei care cercetează.

*

Arestări de 1 Mai.—Ziua muncei, în urma măsurilor preventive luate de poliţia ieşană, a trecut în linişte neînregistrându-se nici un incident sau vre'o manifestaţiune.

Pe Şoseaua Naţională au fost arestaţi tinerii Bogos Ioan zis Vania, Ioan Melnicov şi Anton Moisescu, care se aflau în drept ul fabricei de postav „Sapirştein", şi care sînt cunoscuţi de poliţie că ar face parte dintr'o organizaţie comunistă.

Incercare de sinucidere.— Fata Elena Berceanu, lucrătoare industrială, domiciliată în str. Radu Vodă Nr. 4, s'a aruncat eri în faţa unui tren personal, dar a fost surprinsă şi salvată la timp.

Ea refuză să dea indicaţiuni asupra motivelor care a determinat-o la actul funest.

Accidente.— A fost trimis spre cercetare Biuroului circulaţiei, Dumitru Traian din str. C. Negri No. 18, care a călcat în str. Ştefan cel Mare pe un domn, ce s'a ales cu leziuni corporale. Victima a refuzat să-şi dovedească identitatea, spre a nu i se trece numele... în ziar!

Diverse.— A fost înaintat la poliţie Dionisie Pierdevară fără domiciliu, reclamat de d. C. Şerbănescu din str. Cuza Vodă 65, că i-ar fi furat nişte bani.

— Un furt de porci s'a comis la d-na Maria Alexandrescu din str. Marta No. 8.

— Au fost duşi la poliţie pentru scandal provocat în public: Const. Iov din com. Ciurea (Iaşi) şi agentul sanitar Gr. T. Temoftei din com. Cimişlia (Tighina).

— Intr'un subsol din str. Gusti No. 1 s'a găsit un bazar cu haine, care au fost depuse la circ. IV-a, de unde păgubaşul le poate ridica.

Rep.

x **D. dr. Lupu clădeşte o biserică.**—In comuna natală Arsura, d. dr. Neculai Lupu, şeful partidului ţărănesc, a început să clădească o monumentală biserică, în stilul bisericii Curtea de Argeş,— care va costa mai bine de 10 milioane lei.

In acest scop s'au lansat liste de subscripţie în ţară şi străinătate.

Biserica este clădită de inginerul-arhitect Laurenţ. Sculptura va fi făcută de Onofrei, iar gravurile de pictorul Paşanu.

INFORMAŢIUNI

x **Afacerea uniformelor c. f. r.** — Am relatat afacerea cu uniformele pentru personalul celerist, în care sunt implicaţi comercianţii Feighenbaum şi Moscovici din strada Costache Negri, furnizorii c. f. r-ului.

D. inspector Alex. Renescu, şeful inspecţiei locale c. f. r. a însărcinat cu facerea anchetei pe d-l controlor-şef Belu.

Dosarul anchetei a fost trimis direcţiei contenciosului c. f. r., care a reclamat parchetului pe cei doi comercianţi, cerând daune de 50.000 lei.

x La sfîrşitul lunei Mai va avea loc la Madrid *congresul internaţional de medicină şi chirurgie militară*. Ca şef al delegaţiei române a fost numit d. colonel dr. Gh. Pîrvulescu, şeful spitalului militar din Iaşi.

Se ştie că d-sa a primit aceiaş misiune acum câtiva ani, cu prilejul unui congres similar care s'a ţinut la Londra. Repetarea însărcinării dovedeşte recunoaşterea meritelor d-lui colonel Pârvulescu şi încrederea de care se bucură în cercurile militare superieare.

x Administraţia domeniilor Sturza a reclamat parchetului că primarul comunei Călugăreni, anume V. Dascalu, a pătruns cu mai mulţi săteni în proprietatea Domeniilor şi a răsluit o parte din moşie, făcând şi un gard despărţitor, pentru islaz.

x Plutonierul jandarm Gh. Olaru a făcut acţiune în contencios contra deciziei comisiei de disciplină a inspectoratului 6 jandarmi, prin care a fost îndepărtat din corpul jandarmilor.

x **Opereta „Pericolla".**— Asociaţia artiştilor Teatrului Naţional pregăteşte pentru Sâmbătă 6 şi Duminică 7 Mai reprezentarea melodioasei opereta *„Pericolla"*, cu care anul trecut artiştii ieşeni au obţinut un strălucit succes.

Preţurile vor fi populare. Mâne vom reveni pe larg.

x *Acţiuni sediţioase.*—In faţa Tribunalului a venit ieri spre judecare procesul manifestaţiei şomerilor de acum doi ani, din faţa Primăriei. S'au ascultat câtiva martori şi pentru audierea altora procesul a fost amânat.

— Deasemenea a venit spre judecare procesul elevilor ieşeni, acuzaţi că grupându-se într'o societate „Şcolarul leninist", au încercat să facă propagandă comunistă.

Şi în acest proces s'a dat un alt termen.

— Studenţii Cogan şi Protopopov din Iaşi au fost condamnaţi la câte 3 luni închisoare pentru comunism, ţinându-li-se în seamă prevenţia.

x Se aduce la cunoştinţa d-lor membri ai Soc. Pensionarilor C. F. R. Regele Carol I din Iaşi, că şedinţele se vor ţine în localul Blocului Pensionarilor Publici din str. Ştefan cel Mare Nr. 47 (casele Banca Românească) în zilele de Mercuri orele 10 dimineaţa

D-na şi Dl. Leon Rotmann
au plăcerea a vă anunţa naşterea fiului lor
I Z U
Ceremonia Rituală va avea loc Mercuri 3 Mai, ora 3 p.m. în locuinţa d-lor din str. Sărăriei 41.
In locul oricărei alte înştiinţări.

Isvoarele Statului Francez
VICHY ETAT
VICHY CELESTINS Rinichi-Băşică-Gută Diabet-Artritism
VICHY Grande-GRILLE Bolile Ficatului şi ale aparatului biliar, Afecţiunile stomacului şi ale intestinelor.
VICHY HOPITAL

CARTON CANADIAN
calitate superioară „SPIC" pentru acoperit case, cari înlocueşte tabla de fer.
UŞI NICHELATE şi negre *pentru* **SOBE de TERACOTĂ**
cumpăraţi cu preţurile fabricei la
Magazinul de Ferărie şi Articole Tehnice
„O Ţ E L U L"
ISAC COJOCARU, Iaşi str. Anastase Panu No. 49

Cu:
40, 30, 20 şi 10 lei
se va putea vedea
pentru ultima oară
în seara zilei de
MIERCURI 10 MAI
opereta de mare succes
D-RA de CIOCOLATA
la TEATRUL NAŢIONAL

CAMERA MOBILATĂ în str. Aurel Vlaicu 74 se închiriază imediat.

DOCTOR ROSENBLATT s'a mutat str. Cuza-Vodă 39, lîngă Maternitatea.

DE VÂNZARE casa din str. I. C. Brătianu 31.

PIERDUT buletinul de înscriere în b'roul Populaţiei Iaşi cu No. 43355 | 931. Il declar nul şi fără valoare în mîinile oricui.
VASILE ZAHARIUC
str. Baciu 15

DE VANZARE de ocazie una pianină marcă străină, placă de metal. A se adresa la adţia ziarului sub D. D.

DE INCHIRIAT apartament două odăi şi bucatărie. Strada Vasile Conta 22.

DOCTOR A. HOFFMAN s'a mutat din str. Mârzescu 13, în strada Enescu No. 2, fost Vovideniei.

DE INCHIRIAT cameră mare mobilată str. L. Catargiu 44.

LECŢII DE ENGLEZA predă licenţiată în litere, absolventă a cursului din Oxford. Selma Milian str. Palat Nr. 14.

DE INCHIRIAT un magazin în str. Cuza-Vodă nr. 16.
Adresa proprietar la etaj.

ULTIMELE NOUTĂŢI guleraşe, pudriere, mănuşi, cloraşi, nasturi, brăţări la renumita „MERCERIE".

DE INCHIRIAT un apartament de 2 sau 3 camere cu bucătărie, remiză, pivniţă, grădină mare frumoasă, preţ avantajos, str. Elena Doamna 46, d-ra Nanu.

Detaşaţi Astăzi
BONUL de PREMII
din pagina 1-a

UN COMIC ŞI O SUBRETA

Pizone şi Nataliţa Pavelescu

Joi seara 4 Mai, ansamblul de reviste al teatrului „Alhambra" va representa spirituala revistă „Yo-Yo" care a obţinut un răsunător succes, în Bucureşti şi în actualul turneu prin ţară.

In fruntea acestui ansamblu se află cunoscuta subretă *Nataliţa Pavelescu*, care a deţinut cele mai principale roluri din revistele jucate la noi şi care în „Yo-Yo" are ingenioase interpretări.

Comicul principal al acestui ansamblu este artistul *Pizone*, fost actor al teatrului ieşan, care în evoluţiile sale rivalizează cu comicul *Tanase*, la a cărui şcoală a urmat ani de zile.

Yo-Yo se reprezintă la „Sidoli", cu preţuri de criză.

x **Dr. Gancevici** *consultă Boale de piept: Luni, Mercuri, Vineri orele 1—4 str. Cismăriei 21.*

Patriarhul librarilor ieşeni

I. Kupperman

A fost condus la locuinţa de veci octogenarul librar Kupperman, cel mai vechi librar din Moldova.

Exercitând comerţul de librărie şi antiquărie, din tată în fiu, librarul Kupperman a editat pe vremuri cărţi didactictice, fiind depozitarul mărei reviste *„Contemporanul"*.

In editura lui au apărut „Dicţionarul" prof. Sinigaglia, cărţile de ştiinţe ale lui Nădejde, Cosmovici, etc.

Ca antiquar, librarul Kupperman a furnizat cărţi vechi şi documente tuturor cărturarilor noştri, d-lui N. Iorga, Ghibănescu, N. A. Bogdan, T. T. Burada, şi chiar Academiei Române.

Bătrânul care a fost înmormântat ieri, a fost de o cinste simbolică, având figura unui patriarh. Era de o blândeţă nespusă; într'un cuvânt un negustor din alte vremuri, — cum rar se găsec în zilele noastre.

Avea şi o memorie bibliografică rară, ceiace a folosit mult cărturarilor în cercetarea trecutului cultural al ţării.

C. S.

Tusa şi răguşeala în bronchitele gripale, dispar rede cu Pastilele gumoase de calipt Benzomentholate şi mand cu Dragelele Boroaimzate Dr. Kătianu, amaprobate de Cons. Sanitar peri
Depozit Farmacia Dr. Rănu Iaşi str. Cuza Vodă 48.

ULTIMA ORĂ

STAGIUL MILITAR OBLIGATOR
SE INTRODUCE IN GERMANIA
Hitler îşi anunţă programul de guvernământ

Berlin 2.—Ieri după amiază la ora 5 şi jum. o delegaţie a muncitorimei Reichului a fost primită de preşedintele Hindenburg şi de cancelarul Hitler.

D. Adolf Hitler a explicat muncitorilor că s'a înfăptuit o revoluţie naţională şi că muncitorimea va fi deplin înglobată în interesele statului german.

Seara a avut loc o mare manifestaţiune pe aerodromul Tempelhof, la care au asistat generali şi ofiţeri superiori; o delegaţie a fasciştilor italieni; o delegaţie a naţional-socialiştilor ruşi; reprezentanţi ai germanilor din alte ţări etc.

Câteva muzici au intonat imnuri naţionale.

Programul lui Hitler

Cancelarul Hitler a rostit un discurs, spunând între altele:

1 Mai este ziua Germaniei redeşteptate şi a împăcării claselor sociale.

Germania vrea să redevie un stat de mâna întâia. *In acest scop, va reintroduce stagiul militar obligator, chiar din anul acesta.*

Guvernul naţional-socialist va ajuta meseriile; va înfăptui asanarea agricolă în două etape: va procura de lucru şomerilor; va repara casele şi şoselele.

Germania vrea pace; însă pentru aceasta trebue să i se

Adolf Hitler

recunoască egalitate de tratament.

In interiorul ţării se va asigura solidaritate completă. Nu putem fi forţaţi, de alte ţări, să facem ceia ce nu ne convine şi nu vrem să facem; şi nu admitem să fim puşi sub jug.

Manifestaţie germană la Bucureşti

Bucureşti 2.—In sala Turn-Verein din str. Brezoianu, a avut loc aseară o serbare a coloniei germane, la care au participat peste 1000 oameni.

Prof. univ. Freitag din München a ţinut o conferinţă despre partidul naţional-socialist şi a adus laude lui Hitler. Corul german a cântat cîteva cîntece patriotice.

Demonstraţii anti-germane

La Cinema „Roxi" din str. Lipscani publicul a făcut manifestaţie ostilă când s'a reprezintat un jurnal favorabil hitleriştilor.

Un incident mai grav s'a produs la Cinema „Izbânda" din calea Văcăreşti. Numeroşi spectatori evrei au manifestat ostil când a început rularea unui film german.

A intervenit poliţia pentru restabilirea liniştei.

Totuşi, filmul a trebuit să fie înlocuit cu unul francez.

Prăbuşirile de pământ
din jud. Tutova
continuă în mod îngrijorător

Bârlad 2 — In regiunea satului Popeşti (jud. Tutova) continuă scufundarea pământului.

Casele se nărue, iar fenomenul este însoţit de zgomote subterane. Locuitorul V. Cojocaru şi familia lui, au scăpat ca prin minune. Casa s'a prăbuşit la câteva clipe după ce locuitorii au evacuat-o.

La est de Popeşti, scufundarea pământului se produce pe suprafaţă mare. Fenomenul se întinde între Popeşti şi Pogana, dealungul şoselei. Dealurile alunecă încet şi se nărue; pe pământ apar crăpături enorme din care ţişneşte apă.

Criza naţional-ţărănistă

CONFLICTUL MANIU
VA FI EXAMINAT DE ORGANELE PARTIDULUI

Bucureşti 2.—Plecând dela Sovata, d. Mihalache s'a dus la Dobreşti, iar d. Mihai Popovici a venit în Bucureşti. Ambii au avut ieri convorbiri telefonice cu d. Vaida care se afla la Braşov.

D. Mihalache soseşte mâne în Capitală.

*

Se crede că biroul partidului naţional-ţărănesc se va întruni Joi, pentru a examina conflictul cu d. Maniu

Dacă se va prezinta necesitatea, va fi convocat comitetul executiv.

D. Maniu nu va participa nici la şedinţa biroului, nici la întrunirea comitetului executiv.

*

Din cercurile guvernamentale continuă a se pretinde că nu se poate face vre-o legătură directă între cazul Maniu şi situaţia guvernului.

Frontul acreditivelor

D. ministru Madgearu vine la Iaşi
pentru inspectarea serviciilor fiscale

Se ştie că ministrul finanţelor d-l Virgil Madgearu, — pentru a-şi da seama de primele roade ale descentralizării financiare, — inspectează ad-ţiile financiare din ţară.

Din informaţiile care le deţin ad-torii financiari locali, reiese că în itinerariul turneului de inspecţii contează şi Iaşul.

Nu este exclus, — din câte am aflat, — că d-l Madgearu cu întreg statul său major în cap cu d-l inspector general Tăutu, să fie Sâmbătă 6 crt. oaspeţii Iaşului...

Se plătesc salariile

D. V. Tăutu, şeful ad-ţiei de încasări şi plăţi a primit azi o adresă din partea ministerului prin care i se recomandă să ia măsuri ca toate autorităţile să-şi înceapă operaţiile de ordonanţare a salariilor pe luna Aprilie.

Săptămâna viitoare, — la 11 Mai, — ar urma să înceapă plăţile de salarii şi materiale pe luna trecută...

Un nou controlor şef

Ad-ţia de constatări a fost încunoştinţată că d. controlor V. Stănescu, reuşit la recentele examene de controlor şef, a fost numit pe ziua de 1 Mai, controlor şef pe lângă ad-ţia Iaşi-Roman.

Urmează acum ca d. director regional D. Petreanu împreună cu d. ad-tor I. Florescu, să repartizeze pe d. Stănescu, fie la Iaşi, fie la Roman.

După toate probabilităţile recomandarea d-lui Florescu, va fi ca la Iaşi să rămână d. controlor şef Popa.

Pensiile

In limita acreditivului emitent, la ad-ţie se continuă cu plata pensiilor pe Aprilie.

Pentru mâine se aşteaptă sosirea restului de acreditiv de 4 milioane lei... H. BL.

ORA 3
Campania lui Hugenberg contra lui Hitler

Berlin 2.—D. Hugenberg, şeful partidului naţional-german şi ministrul economiei naţionale, a început făţiş campania contra lui Hitler.

D. Hugenberg s'a prezentat în audienţă la preşedintele Hindenburg, căruia i-a expus primejdia planurilor agrare ale lui Hitler.

Conflictul tinde să ia proporţii.

*

Guvernul pregăteşte un decret prin care se interzice înfiinţarea de noui prăvălii. Deasemenea se vor lua măsuri pentru ca marile magazine să nu facă concurenţă prăvăliilor mici. Prin aceasta Hitler tinde să loviască tot în evrei.

Un furt senzaţional
de tablouri celebre

New-York 2.— Un furt extraordinar s'a săvârşit la muzeul de arte din Brooklyn.

S'au furat zece tablouri de Angello, Rubens, Van Dyck, etc. Aceste tablouri valorează milioane de dolari.

Toate poliţiile din America lucrează pentru prinderea jefuitorilor.

INFORMAŢIUNI

x In localul prefecturii de judeţ, va avea loc mâne ora 3 p. m. instalarea Camerei de muncă.

Decretul de instalare şi numele membrilor validaţi va fi cetit de primul preşedinte al Tribunalului local dl. Alfred Vincler.

In urma instalării, se va face alegerea de preşedinte pentru Camera de muncă Iaşi şi a celor doi vice preşedinţi. Tot cu acest prilej vor fi aleşi preşedinţii şi vice-preşedinţii celor trei categorii de profesionişti.

x *Starea sanitară* a oraşului se menţine staţionară.

In ultimele 15 zile nu s'a declarat nici un caz de scarlatină.

S'a înregistrat un singur caz de difterie.

x Eri a avut loc o întrunire socialistă în localul „Casa Poporului" din str. Socola 166.

Au rostit cuvântări d-nii Gheller şi Grünspan, întrunirea terminându-se în linişte la ora 1.

x Duminecă 30 Aprilie c. la orele 3 p. m. s'a celebrat în localitate, căsătoria d-lui Triandaf, distinsul magistrat ieşan cu d-ra Lucia Popovici, doctor în fizico-chimice de la Sorbona, fiica d-lui Alex. Popovici, distinsul profesor universitar şi director al laboratului de Botanică.

Nuni au fost d-na şi d. Alex. Buzdugan.

x Parchetul a emis rechizitoriu împotriva d-lui Gr. Gagea din str. Şubei 4, pentru părăsirea domiciliului conjugal.

x D-na Elena Dorobanţ din Ţicăul de jos 32, a reclamat justiţiei că ar fi fost lovită cu o secure de proprietarul ei Dumitru Mircescu.

Femeia a cerut să fie examinată de medicul legist.

x **Cea mai eftină cafea la „M O C A".**

x Comerciantul Vasile Enescu din piaţa Halei a reclamat parchetului că ar fi fost lovit şi insultat de vecinul său Florea Stănescu.

Parchetul cercetează.

x *Acţiuni în contencios.* — Eri s'au introdus primele acţiuni în contencios contra aplicărei cadrului disponibil.

Au făcut acţiuni d-nele Elena Vârnav moaşă din Gloduri (Bacău) şi Alexandrina Neagu, subşefă de birou dela direcţia sanitară Iaşi, pentru că au fost trecute în cadrul disponibil.

D-ra Olga Matei, farmacistă la Depozitul de medicamente al directoratului sanitar fiind pusă în disponibilitate, a făcut deasemenea acţiune în contencios.

x **DEJALENURI ultimele noutăţi pentru pijamale şi cămăşi cumpăraţi eftin la „EDUARD".**

x Publicaţiuni pentru „Monitorul Oficial" se primesc la ad-ţia ziarului „Opinia".

Excelentul săpun

„Virginia"

nu trebuie să lipsească la nici o toaletă.

DOCTOR

M. MATASARU

Specialisat la Paris—fost asistent de spital la Paris

Boli Interne

INIMĂ, PLĂMÂNI

şi tratamentul tuberculozei pulmonare cu Pneumatorax artificial

Str. Mărzescu 16 (parter)

Cons. 9-10 a. m. şi 3-6 p. m.

Explozia unui tun la Focşani
face cîteva victime

Focşani 2. — La exerciţiile de tragere ale Divizionului 3 artilerie călăreaţă, la poligonul dela Movila turcească, s'a spart ţeava unui tun.

4 soldaţi au murit pe loc; alţi 3 sânt răniţi grav.

Se face anchetă pentru a se stabili dacă tunul era prost construit, sau proectilul era defectuos.

Două remorchere se aprind
şi se scufundă în Dunăre

Brăila 2. — Aseară, un incendiu a izbucnit pe remorcherul „Marathon" al d-lui Otto Kalinicos, aflat în portul Brăilei.

Remorcherul tocmai se aproviziona cu păcură, dela conducta d-lui Th. Artimis, când gazele s'au aprins dela o lampă cu petrol, iar rezervorul remorcherului a făcut explozie.

Echipajul vasului a putut fi salvat cu ajutorul grănicerilor. Marinarii au tăiat imediat parânele, lăsând ca vasul incendiat să se depărteze de chei. In acest fel s'a evitat explozia conductei de păcură.

*

Dela remorcherul „Marathon", flăcările s'au întins la remorcherul „Portola 11". Şi aci echipajul s'a putut salva la timp.

Ambele vase au fost distruse de foc şi s'au scufundat în Dunăre.

Pagubele trec de 20 milioane lei.

O fată se aruncă dela etaj
din motive sentimentale

Bucureşti 2.—Aseară la ora 10, o dramă s'a întâmplat la Hotel Britania din bulevardul Bratianu.

Tânăra fată Stela Ionescu, dela etajul 3, a deschis fereastra şi s'a aruncat în stradă. Cu corpul zdrobit, nefericita a fost transportată la spitalul Colţei, unde s'a constatat că are fractura bazei craniului.

Stela Ionescu a făcut gestul disperat, în urma certei cu prietenul ei.

Un asasinat

Văduva Ioana Fulga, în etate de 58 ani, funcţionară la Soc. Tramvaelor, a fost găsită asasinată, în pivniţa locuinţei sale din str. Icoanei 56.

Intr'un cufăr din casă s'a găsit suma de 16,000 lei care a scăpat cercetării criminalilor.

Furt de milioane

O mare spargere s'a comis la locuinţa d-lui Luca Argeşanu din bulevardul Elisabeta 34, reprezintantul unei case de filme.

Hoţii au spart casa de fier şi au furat peste 600,000 lei în numerar şi bijuterii în valoare de peste 2 milioane lei. Deasemenea, s'a furat multă îmbrăcăminte.

Seletzki a făcut apel
în contra amenzii fiscale

Bucureşti 2,—Bruno Seletzki, condamnat de Ministerul de Finanţe la plata (în solidar cu casa Skoda) a ameezii fiscale de 69 şi jum. milioane lei,—a introdus ieri apel.

In petiţia de apel Seletzki arată că firma Skoda n'a încasat până acum dela statul român decât suma de 300 milioane lei.

*

D. comisar regal lt. col. Pruteanu, a interogat ieri din nou pe ing. Macek, despre relaţiile pe care le-a avut cu lt. col, Şerbu şi cu căp. Ghirghiu. Deasemenea i s'au cerut lămuriri despre cifru.

Ing. Macek a răspuns că nu poate da nici o lămurire. A afirmat însă că textul a 10 scrisori descifrate s'ar afla în mânele d-lui general Uică.

x Cu **DALIN trece durerea DALIN înseamnă, alinare, linişte, odihnă,** sănătatate.

DALIN vindecă sigur. Aveţi încredere în **DALIN.**

Depozit : Farmacia Dr. D. Beceanu, Piaţa Halei Iaşi.

Foot-ball

Bucureşti 2.—Un interesant match de foot-ball s'a disputat ieri între echipa „Libertas" din Viena şi echipa românească „Unirea-Tricolor" din Bucureşti.

Rezultatul a fost favorabil echipei austriace cu 3 la zero.

Obiceiuri bulgare...

Sofia 2.— In cartierul vilelor, s'au întâlnit Duminecă 5 macedoneni protogheriştl, cu 5 mihailovişti. Şi s'au luptat între dânşii, schimbând peste 100 gloanţe de revolver.

Un protogherist a fost rănit grav. Un mihailovist şi un copil au fost răniţi mai uşor. Toţi agresorii se află arestaţi.

x Tratamentul cel mai eficace al Hemoroizilor se obţine cu Pomada şi supositorile **„RECTIN".** *Atât hemoroizii interni cât şi cei externi se vindecă căci* **RECTIN** *descongestionează, împiedică hemoragiile, calmează durerile şi cicatrizează leziunile provocate. Cereţi* **RECTIN** *în tuburi originale la Farm. Dr. D. Beceanu, Piaţa Halei.*

SINUCIDEREA
dela Corp. IV armată

O sinucidere curioasă s'a întâmplat aseară la corpul IV armată. Sergentul Petru Popovici originar din Hârlău, care făcea serviciul militar la această unitate, s'a închis într'o cameră a cancelariei, la ora 10 seara, descărcându-şi un foc de revolver în cap.

Rănitul a fost internat în Spitalul Militar în stare foarte gravă. La ora 12 noaptea, d. dr. Vascoboinic a procedat la operarea victimei prin trepanaţie. Totul a fost însă zadarnic; iar azi dimineaţă sergentul Petru Popovici a încetat din viaţă.

Nu s'a putut preciza adevărata cauză a sinuciderii. Unii afirmă că actul tragic s'ar datori unor cauze sentimentale; alţii însă susţin că tânărul Popovici, care trebuia în curând să se elibereze din armată, şi-ar fi curmat firul vieţii din pricina greutăţilor materiale.

Autorităţile militare continuă ancheta. Rep.

INFORMAŢIUNI

x **La Fr. POGOR, pe lîngă celelalte bunătăţi, puteţi gusta un păhărel cu pelin de Mai, delicios.**

x D. av. Eug. Marinescu fost magistrat, s'a mutat în str. Panait Stoica No. 6 (fost Strîmbă) din Costache Negri, aproape de str. Ştefan c. Mare.

x Cea mai bună cafea la „M O C A".

Bugetul Primăriei
a fost admis, fără modificări

Primarul municipiului, d. P. Bogdan, s'a întors din Capitală unde a prezentat ministerului spre aprobare bugetul pentru 1933.

D. primar ne arată că bugetul a fost aprobat aşa cum a fost întocmit. Nu s'au făcut amendamente la nici un capitol, ne spune d. Bogdan, pentru că ministerul a înţeles că bugetul a fost întocmit în limita nevoilor locale.

In ce priveşte conducta de apă, d. Bogdan ne declară:

— Chestiunea apei este complect rezolvată. In curând va începe licitaţia pentru furnizarea materialului necesar lucrărilor. Intreaga conductă va fi reparată, iar debitul apei mărit. Planul întocmit de d. inginer Antisescu se află încă în studiul consiliului technic superior, dar e sigur că nu va suferi modificări.

D. inginer Antisescu va pleca din nou zilele acestea la Bucureşti pentru a da explicaţiile necesare direcţiei technice superioare. *D. Zi*

x La şcoala de meserii din Bălţi s'a deschis o anchetă contra directorului I. Dimitriu.

I se pun în sarcină neregului cu rechizitele şcolare.

Ancheta preliminară a fost făcută de secretarul chesturii d. Domenty,

Dosarul a fost înaintat parchetului.

Un deputat francez
face o anchetă în Bucureşti

Bucureşti 2 — De două zile se află în Bucureşti deputatul francez d. Clerc, din anturajul ministrului francez de finanţe.

D. Clerc are misiunea de a face o anchetă economico-financiară în România şi Jugoslavia.

Astăzi va vizita pe d. Madgearu. Apoi va lua contact cu şefii de partide; iar ia urmă va cere audienţă M. S. Regelui.

In vederea sezonului de primăvară

Mari reduceri de preţuri

face Fabrica de Boiangerie şi curăţătorie chimică

La FULGERUL DIN BUCUREŞTI

la orice comenzi atingătoare de această branşă.

Secţie specială pentru curăţat, vopsit şi transformat pălării.

Birouri de Primire:

str. Cuza Vodă 35, Cuza Vodă 9, Lăpuşneanu 15 Unirei 6, Palat 84, Fabrica str. Dragoş 25.

Peste 2 zile

puteţi fi bogat, cumpărând încă astăzi biletul de loterie la

COLECTURA NOROCULUI

Banca Emanoil Marcovicl

Strada Ştefan cel Mare No. 15

TRAGEREA LA 4-5 MAI

Cîştiguri în val. de Lei 7.430.000

Serviți-vă de comunicații telegrafice
BIBLIOTECA UNIVERSITĂȚII Universității Iași - Loco

ANUL XXIX No. 7813

600 ABONAMENTE
Lei . . . . pe un an
„ 300 Biblio...

STR. LĂPUȘNEANU 37

2 (doi) lei exemplarul

JOI 4 MAI 1933

OPINIA

ZIAR POLITIC COTIDIAN

BON No. 4
pentru
PREMII GRATUITE
„OPINIA"
DETAȘAȚI ZILNIC BONUL

Din aspectele crizei

Inlăturarea legii de cerere și ofertă — Trusturile și cartelurile

Dl. Eugen Petit, consilier la înalta Curte de Casație, se ocupă de „falimentul legei cererii și ofertei" în „Cetatea", (foae literară, artistică și științifică a unui grup de tineri studenți romașcani).

După ce explică legea ofertei și cererii formulată în Anglia în secolul al 12-lea, arată importanța acestei legi în economia politică și rolul ei de regulator al întregii vieți.

Pănăla război, legea aceasta, cu mici zigzaguri își urma cursul. După război, s'a văzut ceeace economiștii nu puteau bănui, fenomenul neînțeles că deși sunt mărfuri multe, prea multe pe piață, iar cumpărătorii aproape de loc, prețurile se mențin totuși fabulos de exagerate. *„Legea ofertei și a cererii, urmând și ea curentul la modă, a dat faliment ca o simplă bancă pe acțiuni"...*

Printre cauzele care au provocat acest fenomen — în aparență paradoxal — dl. Eugen Petit semnalează dispariția industriei mici. Micii fabricanți cu mărfurile lor concurau produsele marilor fabrici. După război, micii fabricanți, în fața mașinilor distruse, lipsiți complect de capital, au fost nevoiți să-și îndrepteze munca în alte ramuri de activitate.

„Au supraviețuit doar marile uzini care sunt în mâinile câtorva societăți anonime, finanțate de zeci de mii de acționari. Aceste societăți, ca să poată sfârși prin a impune prețurile lor de câștig lacom, au început a lovi în tot ceeace mai rămăsese valid din mica industrie.

Fabricând în serii mari, cu mașini perfecționate, ele au avut putința la început să reducă atât de mult prețurile, încât au ajuns să monopolizeze întreaga clientelă a pieții mondiale. Astfel au fost înghițiți și ultimii industriași particulari, rămânând din industria mică și cea casnică, doar o simplă amintire".

Consumatorii, cu mijloace din ce în ce mai reduse, încătușați de prețurile impuse de marile fabrici, au început a se lipsi chiar de lucruri de prima necesitate. Astfel se observă acest fenomen ciudat al pieții pline cu mărfuri și totuși prețurile să se mențină ridicate.

In concluzie se arată că „singurul mijloc pentru încetarea crizei, este să se dea putința liberului joc legei ofertei și cererii, strânsă azi în cătușe de către marile societăți anonime".

*

O altă cauză care a dus la falimentul legei ofertei și cererii — sporind criza — credem noi— *e tolerarea trusturilor și cartelurilor.*

Societățile mari s'au unit constituindu-se în trusturi, micii industriași în carteluri, iar negustorii i-au imitat. In felul acesta capitalismul și-a înfipt ghiarele adânc în bietul consumator sleit de mijloace.

Să dăm exemple: trustul fabricilor de zahăr. Când s'a hotărît ieftenirea zahărului acum 2 ani, a fost un adevărat război în Parlament. Camera a aprobat un preț redus, dar Senatul (mai înțelept) a menținut prețul uroat de azi. Era d-l Argetoianu ministru de finanțe! Și trustul a fost mai tare decât Parlamentul...

Acum 3 ani în urmă, sticla se vindea cu cel mult 60 lei m. p. — Era concurență. Fabricanții însă urmând pilda marilor societăți, s'au cartelat și ei. Rezultatul? Metrul patrat de sticlă a ajuns imediat 120 lei, adică s'a dublat.

Sifonarii din Iași s'au cartelat și ei și ajunsese într'o vreme sifonul mai scump decât vinul. (Un singur sifonar făcu excepție și ce a pățit săracul, numai el știe). Brutarii au făcut la fel.

Vasele de bucătărie făcute din tablă smălțuită, produsele unor fabrici din Ardeal, s'au scumpit în acest an în ciuda indicelui de scumpete.

Și negustorii dau explicația: cartelul fabricilor!

Până și negustorii de fructe și zarzavaturi n'au rămas mai pre jos. Au introdus și ei la tribunal cerere de cartelare. Și ca prin farmec merele de 12 lei Kgr. s'au ridicat imediat la 18 lei; și așa mai departe.

Au mai rămas necartelați doar micii producători--țăranii —și dacă s'ar cartela și ei, războiul economic ar culmina și dezlegarea problemei n'ar mai întârzia. Până atunci orașele—în special—sunt distruse de criză.

Măsura cea mai bună care se impune pentru înfrânarea lăcomiei prea mari de câștig a celor puțini în dauna celor mulți, e înlăturarea trusturilor și a tuturor cartelurilor,—prin lege. Atunci s'ar lăsa deplină libertate desfacerii mărfurilor și legea ofertei și cererii tot lege ar rămâne.

Prin concurență mărfurile s'ar ieftini, s'ar realiza astfel, pe lângă un principiu moral economic și unul de ordin progresiv, fabricile întrecându-se între ele în a fabrica lucruri de cât mai bună calitate. Aceasta se impune cât mai curând. **Const. Rollea**

In Germania

PROGRAMUL LUI HITLER

și regimul industrial

Cancelarul german, d. Adolf Hitler, după o suficient de lungă perioadă de manifestații patriotice cu muzică și facle, a decis să expue și un program de guvernământ.

Programul de politică externă era cunoscut mai dinainte și e apreciat ca prea puțin realizabil încă un număr de ani.

Se aștepta cu interes programul de politică internă. D. Hitler l-a schițat în ziua de 1 Mai. In părțile esențiale, el cuprinde: sprijinirea plugăritului și asanarea datoriilor agricole; sprijinirea meseriilor, micei industrii și comerțului mic (deci o limitare a trusturilor și carteiurilor).

Precum se vede, e un program cu desăvârșire nou, o adevărată revoluție pentru Germania capitalisto-industrială. E tendința unei schimbări fundamentale a structurii economice germane.

Înfăptuindu-se acest program, Germania ar intra în categoria economică a statelor din sud-estul Europei; a statelor agrare, cu industrie și comerț mic, — și tributare marilor state industriale. Germania n'ar mai fi o putere alături de Anglia, America, Franța, care caută debușeuri mondiale, pentru o producție extraordinară.

Cu acest program, d. Hitler intră în luptă cu marea industrie și finanță atât de temeinic înrădăcinate în Reich, și dezvoltate vertiginos timp de 65 ani.

Va fi o luptă aprigă; de exterminare. Va reuși d. Hitler să învingă marea industrie, prefăcând total structura economică a statului? Sau Germania capitalistă va răsturna pe Hitler?

Răspunsul îl va da viitorul, într'un timp relativ scurt.

X.

In pag. 4-a:
ULTIMA ORA

Comemorarea lui Shakespeare

La Stratford on Avon, orașul natal al lui Shakespeare, a avut loc zilele trecute comemorarea autorului lui „Hamlet". In clișeu: mulțimea adunată în fața casei lui Shakespeare.

DIN TOATA LUMEA

O rochie înainte de moarte. — La Prescott (Statele-Unite) a fost condamnată la moarte o tânără fată Lidya Tichwell, în etate de 23 ani, care și-a ucis tatăl, pentru a intra în posesia averii.

Inainte de executarea pedepsei, conform obiceiului aplicat tuturor osândiților la moarte, criminala a fost întrebată care-i este ultima dorință. Ea a cerut răgaz o oră, pentru a se gândi. Apoi a declarat că vrea pentru ultima oară să fie îmbrăcată într'o tualetă elegantă de bal și să danseze cel din urmă tango.

Dorința i-a fost satisfăcută însă numai pe jumătate. I s'a adus o rochie frumoasă de mătasă, pe care fata și-a aranjat-o cu grijă, ca și când s'ar fi dus într'adevăr la o petrecere. Dar dansul nu l-a putut face, fiindcă nimeni n'a vrut să danseze cu condamnata la moarte.

Fata, în tualeta luxoasă, a fost apoi așezată pe scaunul electric. Iar după un sfert de ceas, cadavrul ei era transportat spre cimitir...

*

Copiii și notele muzicale.— Violonistul Luigi Fogazo din Cologna (Italia) e un muzicant atât de pasionat încât și-a botezat copiii cu numele notelor muzicale. Pînă acum avea șase copii denumiți: Do, Re, Mi, Fa, Sol și La, iar zilele trecute a primit al șaptelea copil, care a căpătat numele Si,

Astfel muzicantul italian are... o gamă complectă în familie. Ne întrebăm însă: dacă va mai face un copil, cum îl va boteza? Do diez, Si bemol?..

O ligă contra tristeței. — La Bruxelles a luat ființă o ligă contrn tristeței. Clubul a fost creiat din inițiativa unui grup de scriitori humoriști și actori comici. Liga a publicat un apel, în care se spune:

„Recunoaștem, vremurile sânt foarte grele și criza ne lovește la tot pasul. Ce folosim însă, dacă ne tânguim mereu? Oftând, suspinând și lamentând, nu rezolvim nimic. O otravă trebuie combătută cu un antidot. Tristețea trebuie combătută cu veselie.

„Deaceea, în aceste zile aspre de criză, nu-i nevoie de plânsete și suspine. Trebuie să căutăm a fi veseli prin orice mijloace, spre a uita astfel de toate necazurile. Altmintrelea viața devine o povară insuportabilă".

Desigur, e ușor a spune să fim veseli. Dar e mai greu să fim într'adevăr!..

*

Cenușa mortului. — La New-York a încetat din viață farmacistul Sam Wirman. El a lăsat o sorisoare, prin care roagă să fie incinerat, iar cenușa să fie împărțită la toate rudele, în urne mici spre amintire.

Dorința defunctului a fost îndeplinită întocmai. S'au făcut opt urne și cenușa mortului a fost distribuită în părți egale. Cinci urne au revenit rudelor din New-York, iar celelalte trei au fost trimise altor neamuri: una la San-Francisco, alta la Ohio și alta tocmai în India.

Astfel rămășițele aceluiaș om se găsesc în opt locuri diferite.

Orașul München

se va numi Hitlersburg?

Un ziar din Viena anunță că organizația național-socialistă din München a înaintat ministerului de interne o cerere interesantă. Se propune ca München, orașul lui Hitler să se numească în viitor Hitlersburg. Totodată să se construiască acolo un mare palat cultural, în fața căruia să fie așezată statuia cancelarului.

Ziarul vienez crede însă că propunerea nu va fi admisă, deoarece însuș Hitler s'ar împotrivi la schimbarea numelui orașului München.

Cu picioarele în sus

dela Graz la Viena

Un record curios a fost realizat de șoferul cunoscut subt numele de „Marathon" din Graz. El a pornit cu picioarele în sus spre Viena, reușind să parcurgă distanța Graz—Viena de 200 Kilometri în 34 zile. Șoferul se opria în fiecare localitate mai importantă, spre a se odihni.

El a mers pe mâini cu o iuteală surprinzătoare, antrenându-se în acest scop câteva luni de zile. Originalul austriac a fost însoțit în acest voiaj ciudat de către soția și sora lui, care îi pregăteau hrană și adăpost.

IDEI ȘI SIMBOLURI

SCULPTATE

Expoziția sculptorului Gabriel Popescu

Că și artele plastice trebue să exprime nu mai forme, linii, tonuri și sentimente, dar și idei,—aceasta ne-o dovedește (pentru prima oară în Iași) valorosul sculptor ieșan, d. *Gabriel Popescu* cu nouile sale lucrări pe cari le expune acum în sala foastei cooperative a „Cercului Didactic" peste drum de „Corso".

Mărturisesc că pentru prima oară am plecat dintr'o expoziție plastică atât de tulburat:

Da, acest artist este în felul seu, un posedat. Un posedat al artei și literaturei rușești, un temperament care a suferit influența sguduitoare a tragismului și satirei dureroase a lui Dostoewski și Gogol. De aici frământarea nervoasă a cugetărilor sale pe cari le exprimă atât de viu și atât de viguros în lutul cărora le insuflă viață din viața sa, artă din psichoza sa.

Urmăriți cu atenție compoziția sa *„După Păcat"* și veți vedea desgustul și sleirea fizică după ce ființa omenească și-a cheltuit tributul firesc, sau contrarul acestui motiv psihofizic „Sărutul" în care voluptatea încordată este idealizată simbolic, dar totuși profund naturală.

Ați cetit „Muzicantul orb" al lui Korolenko? Iată această minunată idee exprimată în compoziționea originală a sculptorului, în cei trei muzicanți cari pribegesc din loc în loc, înveselind pe alții, îndurerându-se pe el...

Aș dori să fixez atențiunea vizitatorilor asupra admirabilei lucrări intitulată: *„Ventnul"* (Nr. 4). Priviți conformația craniului care este alimentată de veninul șarpelui. Răutatea învenînată isbucnește în flacări care îi aprind ochii, boabe reci de sudoare îi inundă obrajii, iar tonalitatea verzue a întregei lucrări identifică însăși ideia simbolizată.

In contrast cu această tragică inspirație artistul prezintă capul unui copil blajin. Tonul e alb — dar din el se desprinde blondul părului, albăstrimea ochilor și în toată figura o dulce și nevinovată blândețe.

Iată capul expresiv al unui *Mongol*, în care artistul exprimă cu tărie întregul caracter al rasei, sau iată „Setea" o miniatură, dar care arată celui mai profan cât de mare e suferința omului în arșița fără apa răcoritoare necesară fizicului și psihicului...

Iată și *„Nehotărârea"* satira femeei venită la târg să vândă o gâscă — dar pentru

Sculptorul *Gabriel Popescu*

care i se oferă un preț de nimic. S'o dea, să n'o dea? Iată ce arată, fidel, expresiunea ei.

(Continuarea în pag. II-a)

Figuri ieșene

BUCHINISTUL KUPERMAN

Comerțul de cărți în stradă.—Clienți iluștri: M. Kogălniceanu, N. Iorga etc.— Biblioteca „Junimea"

Ieșenii mai vechi știu despre cei doi buchiniști din Iași: Kuperman și Israeliteanu. Bătrânul antiquar Kuperman care ne-a părăsit acum câte-va zile, și-a exercitat comerțul de antiquărie în Iași, la început cu fratele și tatăl său, iar mai târziu singur. Având o memorie foarte bună, era destul ca cine-va să'i ceară o carte, pentru ca să-și ducă mâna la rafturi și să găsească imediat cartea cerută, — din sutele de cărți ce le avea îndesate una lângă alta, cunoscând cărțile chiar și după pipăit.

Pe timpuri Kuperman avea și un cabinet de lectură, adecă cei ce doreau să cetească o carte, îi plăteau un mic abonament lunar, în schimbul căruia puteau lua ca împrumut două, trei cărți deodată.

Printre abonații aceștia, pe când urma studiile la Universitatea din Iași, era și fostul student Neculai Iorga, care, de câte ori întra în antiquaria lui Kuperman, se urca singur pe scară și găsea cartea ce'i trebuia, o cetea pe loc, și a doua zi venea din nou, pentru acelaș lucru.

Kuperman a început acest soi de comerț tocmai din anul 1864. Pe locul unde astăzi este statuia lui Miron Costin, din foasta stradă Golia, peste drum de institutul catolic Notre Dame de Sion când încă nu se ridicase monumentul lui Miron Costin, Kuperman își avea, chiar în stradă, un dulap cu câte-va cărți și lângă dânsul, în această piață dispărută de mult, mai erau și alți negustori: de mobile vechi, care'și făceau comerțul ca și Kuperman, în plină stradă.

Trebuind să se rădice curând, pe acest loc, statuia lui Miron Costin, Kuperman, a fost nevoit să'și lea dulapul cu cărți în spinare și să se mute în altă parte și anume în casele Neuschötz, unde a fost Administrația Financiară. Aici, și'a mărit *dugheana*, căci în loc de un dulap, avea acum două, pe care le-a fixat în unul din pereții caselor Neuschötz din strada Ștefan cel Mare. Dar și aici Kuperman n'a putut sta multă vreme, din cauza cumpărării imobilului Neuschötz de către ministerul de finanțe. Și'a luat și de aici bagajele și a pornit'o în altă parte.

Așa cum era, cu dulapurile cu cărți în plină stradă, oamenii mari ai trecutului se opreau la Kuperman, îi cercetau cărțile și îi făceau cumpărături. Printre aceștia, în primul rând avea de client pe Mihai Cogălniceanu, apoi pe Sturdza-Miclăușeni și alții. Sturdza-Miclăușeni care aproape cunaștea toate cărțile din dulapurile lui Kuperman, i'a cumpărat multe cărți bune, plătindu-le în galbeni, cu cari a imbogățit biblioteca cercului „Junimea". Se găseau cărți de preț, rare la Kuperman, printre altele două psaltiri de o importanță deosebită, care au fost vândute lui Sturdza Miclăușeni, primind în schimbul lor, de la moșia lui Sturdza, 17 pluguri, cari costau mii de galbeni și pe cari apoi Kuperman la rândul lui, le-a vândut altora.

„Instituția" aceasta, a buchiniștilor, adecă a antiquarilor ambulanți, dispărută cu totul din Iași, mai dăinuește încă astăzi la București, pe cheiul Dâmboviței.

Odinioară, pe locul unde actualmente se află casele Motăș din strada Cuza Vodă și casele Iurist din aceiaș stradă, era vechiul hotel Glantz care avea o grădiniță frumoasă în față, unde vara se lua masa. Acest hotel arzând, grădina și cu întregul loc unde fusese hotelul, au devenit un loc viran, unde se instalau panorame, rulete etc.

Pe acest loc se instalase pe vremuri, celalt buchinist ieșan Israeliteanu, care cu un rait așezat în spre stradă, unde avea diferite cărți cumpărate de ocazie, își exercita comerțul de antiquar. La fața raftului, era un scăunaș pe care ședea Israeliteanu. După ce s'au construit casele Motăș și Iurist Israeliteanu s'a mutat la București.

Kuperman, până în ultima zi a vieții sale, nu s'a despărțit de rafturile lui de cărți. Cu dânsul dispare unul din vechii negustori simpatici ai Iașului. **Rudolf Suțu**

Pe marginea romanului „Europolis"

de Jean Bart

Intr'un uitat și prăfuit număr al „Vieții Românești" de prin 1908, dl. G. Ibrăileanu își încheia articolul „Spre Roman" cu următoarele cuvinte:

„Și cum faptele zugrăvite de acești doi scriitori (e vorba de d-nii M. Sadoveanu și Brătescu-Voinești) sunt dintre cele mai caracteristice pentru epoca noastră de tranziție, avem tot dreptul să sperăm că ei ne vor da romanul adevărat, pe care-l așteptăm de atâta vreme. La acești doi scriitori trebue să adăugăm pe Jean Bart, care după o îndelungată tăcere, dă dovadă în fragmentele ce le publică că știe să vadă adânc în viață și s'o redee cu un puternic dinamism".

Proorirea d-lui Ibrăileanu s'a îndeplinit — ce e dreptul cam târziu — și Jean Bart după schița de roman, dacă s'ar putea numi astfel bucata „Datorii uitate" ne dă un adevărat roman „Europolis", plasat în același mediu exotic și oriental de la gurile bătrânului Danubiu, mediu neexploatat încă în literatura noastră decât de el.

Deși subiectul pornește de la arhi-cunoscutul unchiu din America (care însă acuma vine sărac) și își poartă zigzagul prin atâtea medii sociale, descriind multiple și variate stări sufletești, nu

(Continuarea în pag. II-a)

Nu faceţi sforţări!

Ciocolata purgativă plăcută KOPROL, purificatoare a sângelui, vă redă ordine internă în doi timp şi trei mişcări.

Ciocolata purgativă gustoasă

KOPROL

cu efect uşor.

CARTON CANADIAN
calitate superioară „SPIC" pentru acoperit case, cari înlocueşte tabla de fer.

UŞI NICHELATE şi negre *pentru* SOBE de TERACOTĂ

cumpăraţi cu preţurile fabricei la
Magazinul de Ferărie şi Articole Technice
„OŢELUL"
ISAC COJOCARU, Iaşi str. Anastase Panu No. 49

INCERCAŢI-VA NOROCUL
cumpărând lozuri pentru
Loteria Statului Român
la
AGENŢIA WAGONS-LITS // COOK
IAŞI, Piaţa Unirei
Reprezentanţa Marei Colecturi principale B-ca Romînă de Credit şi Economie din Bucureşti.
Discreţiune desăvârşită.

Sanatoriul Dr. TZAICU
IAŞI.—Str. Carol No. 20
CLINICĂ CHIRURGICALĂ :
Instalaţie modernă. — Chirurgie de urgenţă
Marele Institut de RADIOLOGIE PANDOROS
(RAZE ROENTGEN)
Radioscopie.-Radiografie.-Terapie superficială.-Terapie profundă.
Diatermie.—Raze Ultra-Violete
Gynecologie. Faceri. Ortopedie. Mecanoterapie. Hidroterapie. Electricitate statică. Băi de lumină electrică.
Se primesc boli interne şi nervoase.
Excluşi contagioşii şi nervoşii turbulenţi.
Laborator.— . . Telefon 248.— . . Consult. 3-5
Preţuri reduse pentru funcţionari şi acei cu mijloace restrânse.

Excelentul săpun
„Virginia"
nu trebuie să lipsească la nici o toaletă.

x LA CERNAUŢI se găseşte zilnic ziarul „Opinia" la chioşcul din Piaţa Unirei (halta tramvaiului) precum şi la debitele principale din oraş.

AMERICA
ŢARA TUTUROR POSIBILI ŢAŢILOR VA INVITA LA
Expoziţia Internaţională din Chicago
care va avea loc dela începutul lunei Iunie până la finele lunei Sept.
Această expoziţie grandioasă întrece tot ce a existat până acuma. Denumirea „Acentury of progress—un secol de progres—este leitmotivul acestei expoziţii şi precizează intenţiunile organizatorilor în Chicago —unde s'au clădit cei dintâi sgârie nori, unde invenţiunile în domeniul omenirei, există toate condiţiunile necesare creierei unei foarte impresionante capo de opere a culturei
Prospecte şi informaţiuni cereţi la Biroul de voiaj
HAMBURG-AMERIKA LINIE S. A. R.
Repr. IAŞI : strada Lăpuşneanu No. 40.

Orice fel de PUBLICAŢIUNI pentru
Monitorul Oficial
se primesc la administraţia ziarului
OPINIA
str. Lăpuşneanu 37

Tribunalul jud. Iaşi s. 3-a
Publicaţie de Vânzare
No. 1741 din 29 April 1933

Tribunalul Iaşi s. 3, prin jurnalul din 27 Aprilie 1933, a autorizat corpul portărelor trib. Iaşi să efectueze toate formele de vânzare prin licitaţie publică a imobilelor situate în satul Iacobeni, com. Vlădeni plasa Turia, jud. Iaşi proprietatea falitului Dumitru Codreanu domiciliat în satul Iacobeni, comuna Vlădeni jud. Iaşi, imobile a căror situaţie, conform procesului verbal al judecătoriei Ocol Rural Şipote jud. Iaşi, aflat la dosar se constată ca este următoarea :

1. Op. prăjini loc de casă, pe care se află trei case, primul rând de case servind de cârciumă, se compune dintr'o cameră mare şi una mică, construite din vălătuci şi acoperite cu stuf. Al doilea rând de case, în mijloc sânt compuse din două camere, un antret, un paravan şi cerdac în faţă. Al treilea rând de cas, vis-a-vis de cârciumă, este compus din trei încăperi şi un paravan construite din vălătuci şi acoperite cu tablă. In prelungire mai este şi un grajd de 4 metri. Intreg imobilul se megieşeşte la vest cu drumul în spate cu V. Ionescu, la nord cu Ioan Chele şi la sud cu V. Buzatu şi este evaluat de d. judecător al sus menţionatei judecătorii, la suma de lei 3,000.

2. Cinci hectare teren arabil şi imaş, după cum urmează : 3 hectare arătură, megieşite la nord cu Andrei Manole, la sud cu Ioan Balan şi la est şi vest cu şoseluţele şi 2 hectare imaş în devălmăşie cu satul Alexandru cel Bun şi care au fost evaluate în total, de acelaş domn judecător, la suma de lei 10.000.

3. Una moară ţărănească, având motor complect cu Nr. 7177 şi postamentul moarei cu o piatră şi toate accesoriile, curele, diferite piese şi una maşină de bătut porumb. Moara e construită din vălătuci şi acoperită cu tablă, şi a fost evaluată de acelaş domn judecător la suma de lei 100,000. Se încunoştiinţează că vânzarea şi adjudecarea acestor imobile vor avea loc în pretoriul trib. Iaşi s. 3-a în ziua de 9 Iunie 1933, ora 13, începându-se licitaţiile publice dela suma de lei 10.000 pentru imobilul descris mai sus la punctul 1, de la suma de lei 4.000 pentru imobilul descris la punctul 2 şi dela suma de lei 50.000 pentru imobilul descris la punctul 3, sumi fixate de tribunalul Iaşi secţia 3-a, prin jurn. din 27 April 1933.

Dosas No. 12 | 982
Preşedinte, M. Eşianu
Portărel, V. Stănescu

ŞEDINŢA CONSILIULUI EPARHIAL

Numiri şi transferări de preoţi. -- Bugetul Mitropoliei. -- Sectele în descreştere

Luni dimineaţă s'a întrunit în sala de şedinţe a Mitropoliei, consiliul eparhial plenar, sub preşedinţia P. S. Vicar Grigorie Leu Botoşăneanu.

Numiri şi transferări de preoţi

Pr. dr. Const. Nonea a cetit referatele pentru desemnarea preoţilor la parohiile vacante.

S'a aprobat transferarea următorilor preoţi: pr. Iosif Ţincoca dela parohia Dăneşti-Neamţ la „Sf. Ioan Botezătorul"—Botoşani; pr. Valeriu Brânzei dela Parohia Ilişeni la parohia Dersca-Dorohoi, pr. Gh. Anghelea dela parohia Ghigreşti la parohia Dolheştii-Mici—Baia.

S'au făcut şi noi numiri de preoţi: Vasile Roban la parohia Oanţu şi Emanoil Andrieş la parohia Hilişeni-Dorohoi.

Votarea bugetului

A luat apoi cuvântul părintele Vasile Mihailescu, consilier referent la secţia economică, cerând descărcarea gestiunii pe anul trecut şi aprobarea bugetului Mitropoliei pe anul în curs.

S'a votat bugetul cu mici modificări.

Sectanţii şi stiliştii

La urmă, a luat cuvântul din nou părintele dr. C. Nonea, care a relatat într'o documentată expunere, situaţia sectelor-religioase şi a stiliştilor.

S. Sa constată că în ultimul timp sectele religioase sunt în descreştere, iar propaganda stilistă s'a mai potolit, în urma trimeterii la urma lor a călugărilor vagabonzi.

Au luat parte la discuţii preoţii: I. Ţincoca, C. Motasă, A. Simionescu, I. Gheorghiţă, Gh. Niculea, N. Hodoroabă, Filipeanu etc. şi d. Iancu Zipa.

Totodată s'a fixat ordinea de zi a adunării eparhiale, care se va întruni în ziua de 14 Mai. *Sp.*

Un oraş fericit care restitue impozite

In oraşul Merida din Venezuela (America - de - Sud) s'a înregistrat o adevărată curiozitate pentru vremurile de astăzi. Primăria de acolo, făcînd bilanţul anului financiar a constatat un excedent important, incasările întrecând prevederile budgetare.

S'a pus alternativa : sau să se înfăptuiască noui opere edilitare, sau să se restitue o parte din impozitele comunale. In cele din urmă s'a admis ultima părere şi astfel contribuabilii din Merida au reprimit o cotă din dările plătite. Unii însă n'au ridicat sumile, lăsându-le în contul impozitelor pe anul viitor.

Când s'ar întâmpla o asemenea minune şi la noi?...

O bandă de hoţi

devalizează tutungeriile din Podul-Iloaiei

P.-Iloaiei 3 — O bandă de hoţi bine organizată, în decurs de 3 săptămâni a devalizat patru tutungerii din localitate.

Ieri noaptea a fost complect devalizată şi tutungeria văduvei de războiu Fany Marcovici, furându-se mărfuri în valoare de 8 mii lei şi numerar 2400 lei ce erau într'un sertar.

După aceste spargeri, se pare că e vorba de o bandă organizată, care are şi un debit de desfacere. Se fac cercetări. Astoll

Nepotul lui Tagore

şi hitleriştii germani

Se ştie că lângă München fusese arestat un tânăr hindus, bănuit că ar fi pregătit un atentat la viaţa cancelarului Hitler.

Imediat însă tânărul a fost pus în libertate, stabilindu-se că nu-i vorba de nici un atentat.

Se află acuma, că tânărul hindus nu era altul decât Sumiendranath Tagore, nepotul celebrului poet al Indiilor, Rabindranath Tagore.

Pe marginea romanului „Europolis"

(Continuare din pag. I-a)

vom întâlni în Europolis nici o notă stridentă de falşă declamaţie, nici o banală exploatare a subiectului.

Romanul acesta este migălos şi profund studiat cu tipuri dinamice, desprinse din viaţa reală ca fraţii Stamate, gramaticosul Logaridis — filosoful portului —, ambele femei cu sânge grecesc în vine, Penelope şi Evantia, toate figuri care te urmăresc multă vreme după lectura cărţii.

Şi peste tot domneşte acea simplicitate şi discreţie caracteristică acestui distins scriitor, simplicitate ce-l apropie de un alt modest dar mare prozator al nostru : dl. Brătescu-Voineşti.

Ca o dovadă a prelungitei migale, amintesc că începutul acestui roman a apărut în „Viaţa Românească" încă din 1929 sub titlul „Arabela" şi de-abea acum în arena publicităţii.

Laudă modestului observator din braţele Dunăriului, care în aceste timpuri de reclamă eftină şi subiecte picante, ridică vălul de pe un colţişor de viaţă nebănuită de noi şi îi sapă în granitul nemurirei fresca traiului ei cosmopolit. Romanul d-lui Jean Bart umple un gol care se simţea în literatura noastră, alăturându-se celeilalte mari galerii de icoane şi personagii, zugrăvită măestru de d-l C. Stere.

Incheem cu o expresiune obişnuită d-lui Ionel Teodoreanu, afirmând că Europolis este „un sdravăn şi sănătos roman". *Aurel Leon*

x **O bandă pentru furt în trenuri.**—La Brăila, într'un tren rapid de coletărie, s'au descoperit două revolvere şi numeroase unelte de spargeri. Au fost arestaţi frinarii Radu Gavrilă şi Const. Eftimie, care au fost supuşi unui interogator. Ei au declarat că există o bandă bine organizată, cu sediul la Bucureşti, care operează în toate trenurile de marfă.

în interesul sănătăţii Dv.
cereţi cismarului talpa durabilă
PALMA OKMA
E impermeabilă, elastică, uşoară şi eftină
4

Fiul marelui scriitor Tolstoi

în proces cu Statul Român

Chişinău 8.—In localitate a început judecarea unui proces interesant.

Contele Alexei Tolstol a dat în judecată statul român, deoarece i-a expropiat 600 hectare pădure din jud. Hotin. Contele cere 225 milioane lei despăgubiri.

Pledează câţiva avocaţi renumiţi din Bucureşti.

Desbaterile sânt urmărite cu interes.

Arestarea unui comerciant

din Chişinău, la Paris

EL A FURAT BRILIANTE DE VALOARE

Chişinău 3.— Produce senzaţie în localitate următorul fapt :

Chestura poliţiei a primit o scrisoare din Paris, în care se relatează că negustorul Veiser din Chişinău, un cunoscut ceasornicar, a fost arestat în capitala Franţei.

Veiser s'a făcut vinovat de îndrăzneţe furturi de briliante, în valoare de peste un milion lei.

La Chişinău s'a procedat la facerea unei descinderi în casa comerciantului Veiser.

Un frate al acestuia aflând probabil că negustorul a fost arestat la Paris, a dispărut şi el, plecând în străinătate.

Cercetările continuă.

*

Consiliul de război judecă procesul u or contrabandişti, care ar fi înlesnit trecerea peste Nistru a 100 persoane printre care şi banditul Polisciuc.

Sânt audiaţi numeroşi martori. *Cor.*

Spectacolele zilei

Unde mergem astăzi?...

3 MAI

Teatrul Naţional.-Relache.

Cinema Trianon. — *„Un cântec pentru tine"* cu Jean Kiepura, Ralph Artur Roberts, Jenny Jugo şi Ida Wust; *„Dragoste demonică"* cu Fredrich March şi Kay Francis; Jurnal sonor *Radio-News.*

Cinema Sidoli.—*„Emancipata"* cu Norma Schearer, Robert Montgomeri şi Conchita Montenegro; *„Execuţia sploanei"*; Jurnal sonor *Fox.*

Cinema Phönix.— *„Saxofonul de aur"* cu Hans Albers; *„Hagi Murat"* cu Ivan Mosjukine. Complectări : *Noturno* (muzică de Chopin) şi Baletul Schumann.

Falşificare de iaurt

O reclamaţie în localitate

D. Fridrich Tischler din str. Ştefan cel Mare, proprietarul fabricii de iaurt „Elveţia", a reclamat ieri că unele fabrici de iaurt din Iaşi îi falşifică produsele.

D-sa arată că pentru a fi apărat legal, şi-a înscris firmai marca şi forma borcanului „Elveţia" la tribunalul ieşan.

D. Fischler a cerut şi parchetul a admis descinderi inopinate, care au fost făcute aseară. S'au găsit borcane furate, cu produse şi etichete falsificate la laptăria „Hygiena" din strada Ştefan cel Mare 33, proprietatea Haimovici şi la fabrica de iaurt D. Staicu din str. Zefir 10. Borcanele au fost confiscate iar actele vor fi trimise azi la parchet. Li.

INFORMAŢIUNI

x **La Temişoara** a încercat să se sinucidă d-ra Margareta Gârleanu, în etate de 33 ani, profesoara de gimnaziu. Ea s'a aruncat în canalul Bega, dar a putut fi salvată de un luntraş. Profesoara a declarat că a vrut să-şi curme viaţa, din cauza unei boli de nervi.

x **O nenorocire** impresionantă s'a produs la Orhei.

Fetiţa Ana Chiriac, în etate de 2 ani, fiind lăsată singură acasă, a căzut într'un cazan cu apă clocotită.

Copila a sucombat în chinuri groaznice.

x La percepţia din Măscăuţi (Orhei) s'au descoperit fraude. Agentul Isac Katz, numit ilegal de perceptorul D. Ştefănescu, a operat timp de doi ani, încasînd diferite sumi. Apoi a simulat un atac banditesc. Fraudele fiind însă descoperite, agentul Katz a fost înaintat parchetului.

x **Consiliul facultăţii de ştiinţe** a ţinut şedinţă sub preşedinţia d-lui decan P. Bogdan.

S'a luat cunoştinţă de legea prin care facultatea de agronomie e transferată la Chişinău şi s'a cetit adresa rectoratului şi a Senatului Universitar, care prevede încredinţarea conducerii facultăţii d-lui profesor H. Vasiliu.

D. prof. Florov a arătat că personalul prevăzut în noua lege, precum şi materialul pentru studii, e insuficent.

S'a hotărât să se intervie la minister, cerându-se amânarea constituirii facultăţii de agronomie, până la votarea legii de organizare, a catedrelor şi bugetului.

x Fostul ajutor contabil al Universităţii locale Dumitru Lupan, acuzat de nereguli şi excrocherie, se află menţinut la Inspectoratul de Siguranţă Iaşi.

Se ştie că el a fost arestat la Botoşani, fiind implicat şi în câteva furturi.

Lupan a fost înaintat azi sub stare de arest parchetului local.

x **Serviciul Sanitar** al oraşului a cerut ieri printr'o adresă d-lui Antistescu, şeful serviciului apelor, să instaleze un aparat de javelizarea apei.

Aceasta, întrucât în bugetul Municipiului este prevăzută suma de 40.000 lei pentru instalarea aparatul absolut necesar în situaţia actuală.

IDEI ŞI SIMBOLURI SCULPTATE

(Continuarea din pagina I-a)

In minunate reliefuri şi miniaturi : *Copilul* făcând bae ; abea încape în lighian şi nu ştie cum să se aşeze ; sau capul atât de expresiv al unei *„babe"* (Nr. 15).

Iată *„Lupul"* la pândă, încordat în urcuş, sau un alt cap de bătrână, (în ton cenuşiu) în care anii au marcat fine răsături de bătrâneţă, subţiindu-i buzele.

Şi în mijlocul sălei o compoziţie unică în felul ei, *Tragedia Eroică*, asupra căreia mi-aşi îngădui să atrag deosebită atenţiune a capilor armatei. Nu există, cred, nici o lucrare în muzeele militare care să exprime o concepţie atât de puternică şi masivă, şi atâtea sentimente de durere dar şi de vitejie ostăşească :

In grupul compact care e în mers, un soldat bătrân călare, îşi poartă fiul mort în braţe...Alături doi-trei soldaţi poartă pe umeri cadavrul camaradului mort pe cari l-au găsit în mers şi nu vor să-l lese pradă duşmanului sau flarelor,—tot una !... In partea stângă, tot în primul plan, un alt ostaş poartă în braţe pe un camarad rănit de moarte. In ochii acestuia fulgeră hotărârea răsbunării şi a cuceririi victoriei, iar alăturea de el un oştean cu mitraliera, animat de acelaş eroism.

E o compoziţie viguroasă, un bloc ce reprezintă o unitate—deşi simţimintele şi expresille omeneşti sunt atât de variate. E într'adevăr o *tragedie eroică*. Această operă reclamă să fie turnată în bronz —şi poate figura în cele mai mari muzee din lume.

*

Am plecat din expoziţia sculptorului Gabriel Popescu adînc emoţionat. Artistul acesta care luptă cu toate nevoile; care îşi făureşte din ghips piedestale asemănătoare cu piatra sculptată; care cunoaşte anatomia în toate formele şi trăsăturile ei şi pe care o exprimă real şi în conformitate cu momentul psihofizic; care e stăpân pe proporţii, atitudini şi surescitări musculare; care e însufleţit de tainele durerei omeneşti; — artistul acesta exprimă în operele sale cugetări profunde, uneori zguduitoare — şi n'am exagerat afirmând că el e un posedat dostoiewski-an.

Sculptorul G. Popescu născut şi trăit în Basarabia, având şi un sistem nervos — i-am putea spune în stil comun, „maladiv", dar totuşi viguros — a primit influenţa artei şi culturei ruseşti.

De aici, puternica sa originalitate.

C. Săteanu

BI-OXYNE
ALBEŞTE DINŢII

PASTA, PRAFUL ŞI SAPUNUL DE DINŢI
APA DE GURĂ

O atenţie frumoasă

pentru Stema Moldovei

Polonia dăruieşte Iaşului doi zimbri

O interesantă comunicare a fost făcută aseară Delegaţiei Permanente a municipiului. E vorba de o promisiune oficială transmisă Iaşului, din partea Poloniei, că-i va dărui 2 zimbri.

Dat fiind că aceste animale semeţe au jucat un rol important în istoria Moldovei —, (legenda ne spune că Dragoş primul descălicător, luându-se după un zimbru s'a oprit pe meleagurile Moldovei) — delegaţia s'a arătat încântată.

S'a discutat posibilitatea instalării zimbrilor la grădina Copou, sau eventual la Breazu, unde se va face o îngrădire specială.

Şi astfel copii vor avea ocazia să vadă în realitate zimbrul, — simbolul puterii, — care figurează pe stema Moldovei.

O CANTINA PENTRU ŞCOLARI IEŞENI

proectată de serviciul sanitar al oraşului

La serviciul sanitar al oraşului se studiază actualmente posibilităţile înfiinţării la Iaşi a unei cantine şcolare, care să funcţioneze sub controlul direct al organelor sanitare ale municipiului.

Cantina aceasta s'ar putea realiza dacă primăria şi ministerul sănătăţii sau eventual şi ministerul instrucţiunei, ar acorda fondurile cuvenite.

D. dr. Bulău, medicul şef al municipiului, proectează crearea acestui aşezământ în cartierul Nicolina.

Se va organiza o ospătărie unde vor lua masa zilnică 200 elevi săraci din şcolile primare din regiunea respectivă.

Colonie şcolară

Se ştie că anul trecut s'a întemeiat la mănăstirea Cetăţuia o colonie pentru elevi supraveghiată de serviciul sanitar al oraşului. Colonia a dat rezultate foarte bune.

Anul acesta însă nu se poate reînfiinţa colonia în acest loc, deoarece se opun autorităţile clericale.

Probabil că ea se va face anul acesta în regiunea Copoului şi aume la Breazu.

REP.

Vreţi să salvaţi avutul D-tră de stricăciunile şi pagubele cauzate de şobolani ?

Intrebuinţaţi „Otrava contra guzganilor" *care-i mijlocul cel mai sigur pentru stârpirea acestor rozătoare.*

Depozit Farmacia Dr. D. Beceanu, Piaţa Halei Iaşi.

„Pânea Saracilor"

Adunarea generală a soc. de binefacere „Pânea Saracilor" va avea loc în ziua de Sâmbătă 6 Mai, ora 4 p. m. în localul cantinei societăţei, str. Anastasie Panu, la ordinea zilei fiind:

1) Darea de seamă despre activitatea societăţei pe anul financiar 1932.

2) Raportul cenzorilor.

3) Descărcarea comitetului de gestiunea sa pe 1932.

4) Aprobarea bugetului pe 1933.

Membrele Societăţei şi publicul ce se interesează de această Societate sunt rugate a lua parte la această adunare.

In caz de numărul membrelor nu se va întruni conform statutelor, Adunarea generală va avea loc Sâmbătă 13 Mai ora 4 în acelaş local, când se va ţine cu ori-ce număr de membre prezente.

O lucrare muzicală

populară românească

Dl. C. I. Bernstein cunoscutul compozitor muzical şi profesor din Iaşi, după terminarea lucrărei sale muzicale de mare anvergură „Simfonia Biblică" pentru orchestra simfonică, a dat la lumină o nouă lucrare românească: „Doina" pentru violină şi piano.

Această compoziţie, d-sa a aranjat'o apoi pentru piano solo, Cello şi piano, Fagot şi piano, Clarinet şi piano, Oboi şi piano, Tromba şi piano, precum şi pentru quartet de coarde.

Lucrarea aceasta este cea dintâi la noi care s'a scris pentru fiecare fel de instrument aparte, cu acompaniament de piano, aşa că, orice solist va putea executa sólo, minunata şi duloasă doină românească.

Dl. C. I. Bernstein posedă un vast material de muzică, culeş din cel mai pur folklor românesc, melodii care datează de mai bine de un secol.

D-sa se va strădui să le dea la lumină pentru îmbogăţirea colecţiei muzicale româneşti.

De la Teatrul Naţional

Se reia opereta „PERICOLA"

Regina operetelor „*Pericola*" va fi în curând reînviată pe scena teatrului local.

„*Asociaţia artiştilor Teatrului Naţional*" a hotărît să reediteze succesul răsunător din anul trecut, pregătind cu acelaş fast şi în acelaş strălucită distribuţie trei reprezentaţii în zilele de 6 şi 7 Maiu a. c.

Melodiile încântătoare, situaţiile pline de haz şi pitoresc, cascadele de râs şi veselie, vor răsuna şi se vor desfăşura din nou sub cupola Teatrului nostru.

Cine a putut uita admirabilele însuşiri cu cari au cântat şi jucat d-nele *Anny Braesky* şi *Eliza Colceag Nicolau*; d-rele *Margareta Baciu, Silvia Botez, Felicia Teodorescu* şi *Athena Marcopol* ?

Pe cine n'a fermecat calităţile de voce şi joc ale comedianului cu strălucite calităţi muzicale *Milutză Gheorghiu* ?

Şi cui nu i-au rămas întipărite în amintire creaţiunile hilariante până la lacrimi ale d-lor *C. Ramadan, Ion Profir* şi *N. Meicu*, înfăşurate în tragicomicul apariţiei marelui nostru artist *Aurel Ghiţescu*, a cărui voce de bas a stârnit elogii unanime ?

Şi dacă mai amintim că pe lângă vocile cultivate ale d-lor C. Protopopescu, G. Sion, Victor Handoca etc. conservatorul ieşan a dat sprijinul celor mai bune elemente de la clasele de canto, credem că au dat ieşenilor cheea marelui succes al „*Pericolei*" — succes pe care suntem siguri că ieşenii, şi-l vor însuşi cu aceiaşi căldură şi în acest an.

Cronicar

x Intrebuinţaţi **Crema de Lăcrămioare de zi.** Emulsie vegetală cu parfum natural de Lăcrămioare, uşor absorbită de piele dându-i hrana indispensabilă şi făcând-o catifelată, suavă, parfumată, Crema de Lăcrămioare curăţă şi albeşte faţa. Dep Farmacia Dr. D. Beceanu Piaţa Halei Iaşi.

O comunicare semnificativă

a d-lui mareşal Averescu

făcută d-lui C. Meissner

Se ştie că venerabilul ieşan d. Const. Meissner preşedintele de onoare al organizaţiei locale a Partidului Poporului,— se află suferind de câtăva vreme.

D. mareşal Averescu şeful partidului, s'a interesat aseară telefonic de starea sănătăţii d-lui Meissner.

Convorbirea a avut-o cu d. avocat Râmniceanu, care l-a informat că d. Meissner se află mult mai bine şi că în curând se va restabili.

La această veste, mareşalul a răspuns cu următoarele semnificative cuvinte:

— „Spune d-lui Meissner că-i dau ordin să se facă sănătos, fiindcă cât de curând am să am mare şi urgentă nevoe de dânsul".

Hitleriştii scormonesc originea familiilor

Cazul unui student ieşan care învaţă la Berlin. —Cum se recrutează noui profesori

Aflăm câte-va ştiri interesante din capitala Germaniei în legătură cu Iaşul.

Fiul unui mare demnitar ieşan e student la universitatea din Berlin. Băiatul, (ca şi părinţii), e bun creştin.

Studentul ieşan a fost invitat de conducerea naţional-socialistă, pentru a-şi lămuri situaţia.

După toate lămuririle,— în sprijinul cărora a intervenit şi legaţia română, tânărul student a fost autorizat să continue a frecventa cursurile, dar cu o condiţie: I s'a dat un termen pentru a prezinta arborele geneologic şi a face dovada că în familia sa nu s'a găsit vreodată un evreu !

*

Cum se recrutează azi profesorii universitari în Germania ?

La aceasta tot un student ieşan ne dă unele lămuriri interesante.

Profesorii evrei au fost înlocuiţi cu creştini. Aceasta se cunoaşte. Dar numirile noui le face un comitet de studenţi, după o probabilă cercetare şi un raport, prin care se face dovadă că în familia recomandatului nu se constată nici o urmă de sânge evreesc !

DAN

CADAVRUL UNUI PRUNC VENEA PE BAHLUI...

Două cazuri interesante: unul de pruncucidere şi altul de lepădare de copil, s'au înregistrat ieri în localitate.

Locuitorul Ioan Nastase din str. Ţutora 151, plimbându-se pe malul Bahluiului în dreptul fabricei de tăbăcărie a fraţilor Iacob din str. Ţutorii, a observat plutind pe apa Bahluiului, un pachet. Omul a sărit imediat în apă spre a vedea ce conţine pachetul plutitor.

Spre marea lui surprindere, a dat de cadavrul unui copil de sex masculin în etate ca de vre'o două luni. Corpul pruncului fusese învelit în scutece negre.

Imediat au fost înştiinţate autorităţile poliţieneşti, ancheta fiind începută de d. comisar Ciuceanu dela Circ. IV-a.

Până în prezent nu s'a putut preciza originea micuţului cadavru. Corpul prezintă urme de violenţă la gât.

Cercetările continuă.

Prunc lepădat

Pe str. Barbu Lăutar a fost găsit aseară, învelit într'un cearşaf, un prunc de sex feminin, care trăeşte.

Poliţia face investigaţii pentru descoperirea mamei criminale.

Rep.

Detaşaţi
BONUL de PREMII
din pagina I-a

EUGEN DRUSCIUC

condamnat pe viaţă

In faţa juraţilor ieşeni s'a desbătut eri procesul crimei din str. Armeană a cărei victimă a fost avocatul Chirulescu din Bârlad, venit întâmplător în oraşul nostru.

Asasinul Eugen Drusciuc vestit prin faptele lui rele, deşi pare încă copil, are la activul lui 10 ani puşcărie ispăşiţi pentru diferite spargeri şi furturi începând chiar dela vârsta de 9 ani.

Pe banca apărării d. avocat Camil Gârcineanu. Partea civilă d. av. Eug. Marinescu.

Au fost audiaţi numeroşi martori între cari şi fratele victimei d. procuror Chirulescu.

Mai toţi recunosc în Drusciuc, după culoarea părului, că ar fi acela care a fost văzut fugind în str. Armeană, în dimineaţa crimei. Acuzatul însă neagă cu desăvârşire faptul care-i se impută.

Intrând în deliberare Curtea a hotărât un verdict de condamnare fără circumstanţe atenuante.

In consecinţă Eug. Drusciuc a fost condamnat la muncă silnică pe viaţă.

REP

Informaţiuni

x Se ştie că d. Mircea Badareu a dus, în Consiliul Municipal, o îndârjită luptă pentru economii bugetare prin suprimarea a doi ajutori de primar.

Consiliul n'a admis cererea, însă ministerul de interne a aprobat punctul de vedere al d-lui M. Badareu, şi a dispus suprimarea a doi ajutori de primar.

Rămâne de văzut care vor fi cei doi sacrificaţi, din actualii 5 ajutori de primar.

x Parastasul pentru pomenirea marelui defunct Al. A. Badareu, va avea loc în ziua de 13 Mai (în loc de 6 Mai cum se proectase).

x *Fotogenie.*— Revista franceză „Pour Vous", la concursul de fotogenie pe care l-a organizat în acest an, a premiat pe d-ra Teodoru din localitate, a cărei fotografie lucrată la Studioul Gusty a fost publicată în susnumita revistă.

In ultimul număr al revistei „Pour Vous" s'a publicat o nouă fotografie (lucrată la fotograful Gusty), care aparţine tânărului student ieşan Mereuţă, fiul d-lui Mereuţă, secretarul Camerei de Comerţ din localitate.

TEATRUL SIDOLI

VINERI 12 MAI ora 9.30 va avea loc o singură conferinţă ţinută de marele conferenţiar mondial

WLADIMIR JABOTINSKY

preşedintele uniunei mondiale a sioniştilor revizionişti.

Biletele sunt strict numerotate şi se vând la teatrul „Sidoli".

Soc. „Crucea Roşie"

şi Mitropolitul Moldovei

Doamna Lucia Cantacuzino a trimis I. P. S. Mitropolit Pimen; următoarea scrisoare:

Inalt Prea Sfinţite

Comitetul S. N. Crucea Roşie-Iaşi a luat cu părere de rău cunoştinţă despre suferinţa I. P. S. Voastre şi vă transmite calde urări de grabnică însănătoşire pentru binele Eparhiei pe care o conduceţi cu o atât de înaltă autoritate şi pentru întreg poporul ce-l păstoriţi cu blândeţă şi cu înţelepciune.

Rugăm pe bunul Dumnezeu să vă dea ani mulţi şi buni.

Prezidenta Filialei Iaşi

Lucia M. Cantacuzino

P. Secretară *G. Velsa*

Inaltul Erarh a răspuns prin următoarea scrisoare:

Onoratei Doamne

Lucia Cantacuzino

Prezidenta Societăţei „Crucea Roşie" Secţiunea Iaşi

Scrisoarea Domniei voastre de azi 2 Mai, dată în numele Domniei voastre şi a Doamnelor membre din comitet, foarte m'a încurajat în nădejdea că cu ajutorul lui Dumnezeu mă voi face sănătos pe deplin.

Mă simt mângâiat că S. N. Crucea Roşie-Iaşi,—cu care atâta am conlucrat în timpul marelui război la alinarea multor dureri şi suferinţi ale ostaşilor români, — îmi adresează în aceste clipe cuvinte de îmbărbătare.

Mă grăbesc a vă aduce mulţumirile mele pentru binevoitoarea atenţiune, care mă încurajează a suporta greutăţile boalei de care am fost cuprins.

Binevoiţi vă rog Prea Onorată Doamnă Prezidentă, a primi împreună cu celelalte membre respectoasele mele mulţumiri.

PIMEN
Mitropolitul Moldovei
Iaşi—2 Mai 1933

Turneele

Nataliţa Pavelescu

iarăşi printre noi

Joi 4 crt. are loc la teatrul „Sidoli" unicul spectacol dat de reputata artistă *Nataliţa Pavelescu*

Se va juca ultimul succes dela teatrul „Majestic" din Bucureşti: „*Yo-Yo*", revista de mare spectacol scrisă de d-l N. Kiriţescu.

Ansamblul d-nei Pavelescu numără câteva elemente de talent, în frunte cu excelentul comic *I. Pizone.*

Biletele cu preţuri populare, la cassa teatrului.

x **Succesul „Domnişoarei de Ciocolată".**— Deşi stagiunea Teatrului Naţional s'a închis oficial, au mai avut loc Sâmbătă, Duminică şi Luni seara patru spectacole cu veritabilul succes al stagiunii „*Domnişoara de ciocolată*".

Menţionăm că opereta d-lor Pascu şi Sculy se mai reprezintă în ultim spectacol cu preţuri de 40, 30, 20 şi 10 lei în seara zilei de Mercuri 10 Mai.

x D-ra Rosa Rabinovici-Goldenberg şi-a susţinut cu succes teza în medicină şi chirurgie înaintea unui juriu prezidat de d. profesor dr. Anghel.

x Prefectura de judeţ a aprobat bugetele comunelor: Podul Iloaiei, Copou, Bucium, Erbiceni şi Voineşti.

In vederea sezonului de primăvară
Mari reduceri de preţuri
face Fabrica de Boiangerie şi curăţătorie chimică
La FULGERUL DIN BUCUREŞTI
la orice comenzi atingătoare de această branşă.
Secţie specială pentru curăţat, vopsit şi transformat pălării.
Birouri de Primire:
str. Cuza Vodă 35, Cuza Vodă 9, Lăpuşneanu 15
Unirei 6, Palat 84, Fabrica str. Dragoş 25.

Primăria Municipiului Iaşi

PUBLICAŢIE

No. 12387 din 28 April 1933

Se aduce la cunoştinţa celor interesaţi că în ziua de 5 Maiu 1933, orele 11 dimineaţa se va ţine în localul acestei Primării situată în Iaşi str. Alexandri 14, licitaţie publică cu oferte închise pentru darea în exploatare pe timp de 5 ani a bufetului din Grădina Copou.

Se menţionează că închirierea se face cu obligaţiunea pentru ca în primul an al închirierei să se execute de chiriaş, lucrările prevăzute în devizele serv. Arhitecturei şi Apelor în contul său.

Licitaţia se va ţine în conformitate cu art. 88-110 din legea Contabilităţii publice Regulamentul A.C.L. şi normele publicate în Monitorul Oficial Nr. 127 din 4 Iunie 1931.

Toate persoanele care vor lua parte la licitaţie vor depune pe lângă ofertă o garanţie de 5 la sută din valoarea sumei oferite. Caetul de sarcini şi devizele se pot vedea în fiecare zi de lucru la Dir. Ad-tivă a Primăriei în orele de serviciu.

p. Primar, H. Stein

Secretar G-l, O. Breviman

Preţuri de criză:

Fotoliu 40 lei
Stal 30 lei
Balcon 20 lei
Galerie 10 lei

fără nici o altă taxă pentru ultimul spectacol cu faimoasa operetă

D-RA de CIOCOLATA

MIERCURI 10 MAI SEARA

la TEATRUL NAŢIONAL

Mica Publicitate

Magazinul şi Atelierul S. Rădulescu aduce la cunoştinţa onoratei sale clientele că se vulcanizează cauciucuri de automobile; se înlocueşte taloanele rupte. Orice fel de reparaţie se face cu garanţie. Preţuri reduse.

L. SAND avocat s'a mutat în str. Cuza Vodă 69, Sfatul Negustoresc Etajul 2.

DE INCHIRIAT un apartament de 2 sau 3 camere cu bucătărie, remiză, pivniţă, grădină mare frumoasă, preţ avantajos, str. Elena Doamna 46, d-ra Nanu.

700.000 este preţul de vânzare a imobilului din Iaşi, str. Muzelor 24; având 12 odăi, holuri, atenanse, apă şi canal, lumină electrică, loc spaţios în jurul casei. A se adresa la proprietar, în str. Bărboi 6.

SE VAND cu 800,000 lei casele din str. Asachi No. 8, având 6 camere, un geamlâc mare, osebit bucătărie, cămări, şuri, pivniţă, loc gospod. grădină, instalaţie de apă şi de lumină.

S'A PIERDUT

o căţeluşă albă, puncte negre, rasa fonterrier; recompensă 500 lei aducătorului. A se adresa Th. Gheorghiu, Prima Societ. de Economie str, Ştefan cel Mare.

Se caută

domnişoare şi domni energici şi pricepuţi, de preferinţă şomeri intelectuali, care să conlucreze la organizarea Sindicatului Proprietarilor Urbani din Iaşi. Cei interesaţi se vor prezenta la sediul Sindicatului din str. Ştefan cel Mare 27, la ora 6 p. m.

DE INCHIRIAT

In imob. din Iaşi strada V. Conta No. 6: apartamentul compus din 3 camere şi bucătărie ocupat de d-na Fany Kohnfeld; Idem 4 camere şi bucătărie ocupat de d-na Aslan; Idem 2 camere şi bucătărie ocupat de d-na Simovici; Idem 2 camere şi bucătărie ocupat de d. David Rubin. Informaţiuni: avocat I. Serafimi str. Sf. Sava 15.

DOCTOR
A. HOFFMANN
S'A MUTAT
în strada Enescu No. 2
(fost Vovidenie)
(colţ cu str. Cuza-Vodă)
Consultă: Boli nervoase şi Boli de nutriţie
Dela 10—12 4—7

DOCTOR
MIHAIL DEREVICI
MEDIC PRIMAR
Boalele sistemului nervos şi ale glandelor cu secreţie internă
Tratamentul sifilisului nervos
Cons. 4—8 p. m.
Casele Farmaciei Dr. Căpăţină (str. Elisabeta 2)

ULTIMA ORĂ

CRIZA NAȚIONAL-ȚĂRANISTA

O manifestație ardelenească

PENTRU D. MANIU

Situația a rămas critică.— Șansele împăcării au scăzut

Bucureşti 3.— D. Iuliu Maniu a părăsit Sovata, cu automobilul. La Tg. Mureş a fost salutat de reprezintanţii autorităţilor. Intrebt de ziarişti, a declarat că se duce la Bădăcin pentru a se ocupa de munca câmpului.

D. Maniu s'a oprit la Cluj 24 ceasuri, fiind oaspele familiei Boilă. In tot acest timp n'a avut nici o întrevedere politică. Apoi a plecat la Bădăcin.

*

In **Bucureşti** a domnit ieri agitoţie mare în lagărul guvernamental. Numeroşi şefi de organizaţii şi parlamentari au venit din provincie pentru a se interesa despre situaţie.

D. Mihai Popovici a avut o întrevedere cu d. Vaida: apoi a vizitat pe d-nii G. G. Mironescu şi Madgearu.

Aseară, d. Vaida s'a consfătuit îndelung cu d. Mirto.

*

Provoacă mult interes atitudinea rezervată a d-lui Mihalache. D-sa se află încă retras la Dobreşti (Muscel), unde l-au vizitat ieri d-nii I. Răducanu şi V. Rădulescu-Mehedinţi.

O mişcare pro-Maniu

Cluj 3. — Prietenii d-lui Maniu au ţinut o consfătuire la Cluj examinând modalitatea de a solidariza partidul în jurul şefu ui.

S'a propus ca toţi parlamentarii ardeleni să demisioneze în bloc, în cazul când nu s'ar da satisfacţie d-lui Maniu.

S'a mai propus a se lansa un manifest către tineretul ardelean, îndemnându-l să facă zid în jurul fostului preşedinte de consiliu.

*

Anturajul d-lui Maniu afirmă că acesta a rămas intransigent pe poziţia sa.

D. Maniu refuză a face compromisuri în chestia constituţională, lăsând guvernului Vaida răspunderea morală a împrejurărilor în care admite să guverneze.

Anturajul d-lui Maniu e convins că se va ajunge la demisia guvernului.

Dimpotrivă, prietenii d-lui Vaida cred că o reconciliere este posibilă şi că retragerea guvernului va fi evitată.

*

Se aşteaptă cu un viu interes şedinţa Biroului, fixată pentru mâne Joi, la Bucureşti.

ŞTIRI POLIŢIENEŞTI

NENOROCIREA DIN STR. GĂRII

Un electrician ieşan rănit

O nenorocire s'a întâmplat în strada Academiei. In timp ce mecanicul Vasile Teodorescu din serviciul Uzinei electrice lucra la repararea unor reţele de electricitate, la un moment dat, din neatenţie d. Teodorescu a fost curentat şi trântit la pământ dela o înălţime apreciabilă.

Primele ajutoare i-au fost date la o farmacie din apropiere, după care victima a fost transportată acasă în stare destul de gravă.

*

Accident—Căruţaşul Leiba Avram din str. Brunetelor No. 7 şi-a ciocnit carul cu cotiugarul femeii Maria A. Niculaesii din com. Copou. Ambele vechicule au fost avariate.

Furturi.—La d. Strul Weinştein din str. Lozonsci 8 s'au furat astă noapte haine şi scule de valoare importantă.

— D. Chirilă Nistor din str. Iarmaroc 24 a reclamat poliţiei că tânărul Ioan Morţun originar din Fălciu, aflat în serviciul său, a dispărut dela slujbă luând cu sine haine, încălţăminte, şi bani, care aparţineau stăpânului său.

— Un furt de lenjerie s'a comis la d. M. Iţicovici din str. C. A. Rosseti nr. 12, de care este bănuită femeia Tinca Asandulesei din Vaslui care fusese în serviciul păgubaşului.

— D-nei M. Colosnicov i s'au luat astă noapte toate păsările din cuşcă.

Abuz de încredere. — D. Carol Apotecher din str. Mărzescu No. 22, a reclamat autorităţilor pentru abuz de încredere pe d. Marcu sin Iancu, care a luat un aconto pentru efectuarea unei lucrări fără a o executa.

Cazul se cercetează.

Diverse. — D. Ioan Rusu din str. Zugravi No. 31 a fost muşcat pe str. Florilor de un câine care aparţine d-lui Iulius Burtfeld.

Au fost duşi la poliţie: Petru Gavrilescu din str. Malu 6 pentru scandal; şi Gh. Dominte, fără domiciliu, părând suspect.

Rep.

x **Crema Miraculoasă** distruge petele de pe obraz, albeşte şi catifelează pielea, dându-i o fineţă deosebită şi un parfum delicios. Depozit Farmacia Dr. Rătianu, str. Cuza Vodă 48. Se trimite contra ramburs ori unde s'ar cere.

ORA 3

Spre rezolvirea cazului Maniu

Mîne se întruneşte biuroul naţional-ţărănesc

Bucureşti 3.-Criza de şefie a partidului naţional ţărănesc s'a accentuat. D. Mihalache a sosit la Bucureşti şi a avut întrevederi cu câţiva fruntaşi. D-l Maniu perzistă în hotărârea de a se retrage.

Pentru mâne a fâst convocat biuroul partidului. In acest scop au fost telegrafic chemaţi la Bucureşti miniştrii care se afă în inspecţie în ţară. Se crede că în 2-3 zile cazul Maniu va fi rezolvit într'un fel sau altul. La nevoe se va convoca Duminică comitetul executiv al partidului.

O alianţă austro-germană?

Londra 3 — Corespondentul din Viena al agenţiei „Havas" transmite ştirea că Austria se află în primejdia de a cădea în mâinile naţional-socialiştilor.

Se vorbeşte tot mai insistent de o alianţă cu Germania, alianţă care e socotită în cercurile diplomatice ca un pericol pentru pacea Europei.

*

Paris 3 — Comitetul pentru ajutorarea refugiaţilor din Germania s'a alcătuit subt preşidenţia d-lui Albert Einştein. Din acest comitet fac parte numeroşi profesori universitari, scriitori şi parlamentari francezi.

*

Berlin 3 — Toate sindicatele marxiste au fost înlocuite, înfiinţându-se sindicate hitleriste.

SPOREŞTE PRIMEJDIA DE RĂZBOI

INTRE RUSIA ŞI JAPONIA

Londra 3.— Conflictul ruso-japonez s'a agravat şi este serioasă teamă de complicaţii.

Din Charbin se anunţă că Sovietele au ordonat mobilizarea în Siberia. Avioanele ruseşti fac zboruri de recunoaştere dealungul graniţei.

Comandantul japonez transportă trupe în nordul Mandciuriei.

Se afirmă că aeroplane japoneze ar fi bombardat linia ferată trans-siberiană, pentru a împiedica transporturile ruseşti. Ingrijorarea a ajuns la un punct culminant.

Ciocniri violente la Paris

între comunişti şi poliţie

Paris 3. — După serbarea zilei de 1 Mai, s'au produs dezordini la periferia Parisului.

Comuniştii au ţinut un meeting în pădurea Vinncens. De-acolo, o coloană de peste 2000 oameni a pornit spre oraş. A fost însă oprită de poliţie.

S'a produs o încăerare sângeroasă. Comuniştii au devastat cafenelele, luând scaunele şi mesele, şi lovind în poliţişti. A fost nevoe de intervenţia gardei republicane.

Au căzut răniţi de ambele părţi. Dintre poliţişti sânt 31 răniţi, din care 11 au fost transportaţi la spital. S'au operat mai multe arestări.

SCUFUNDARE DE TEREN

şi în jud. Lăpuşna

Chişinău 3.— Un fenomen îngrijorător se produce în com. Frăsineşti jud. Lăpuşna, lîngă Prut.

Se observă mişcări de teren, şi pământul a început să se scufunde.

Un număr de 13 gospodării au fost distruse, şi alte 17 case sînt direct ameninţate.

Jalea sinistraţilor este impresionantă. Autorităţile au luat măsuri de ajutor.

Tragedia unei familii

Cinci persoane înebunesc, din cauza unei manii religioase.

In comuna Pădureni de lângă Mărăşeşti s'a înregistrat o dramă impresionantă.

„Evanghelistul" Mihai Hanganu spusese familiei locuitorului Savu Muha că va vorbi... cu Dumnezeu, dacă va citi nişte „cărţi sfinte" câteva zile şi nopţi în şir. Cei cinci membri ai familiei, cuprinşi de manie religioasă, au început cititul până când au înebunit.

Ei şi-au rănit corpul cu cuţitele şi au încălecat pe vaci, pornind...spre rai. Inainte de a pleca, săteanul Muha şi-a distrus lucrurile din casă şi şi-a împuşcat boii.

Cele cinci persoane au fost legate şi trimise la spitalul din Focşani. Iar „evanghelistul" a fost înaintat parchetului.

REZULTATELE DELA WASHINGTON

în întrevederea Roosevelt-Macdonald-Herriot

In întrevederea care a avut loc la Washington între d-nii Roosevelt, Macdonald şi Herriot, s'a stabilit în esenţă următoarele:

O acţiune comună franco-anglo-americană pentru reducerea barierelor vamale.

O regulare amicală a datoriilor de 11 miliarde dolari, pe care trebue să le primească Statele-Unite.

Menţinerea păcii şi o reducere reală a armamentelor.

Sprijin reciproc pentru reuşita conferinţei economice dela Londra. Inainte de deschiderea conferinţei nu se vor modifica tarifele vamale.

Totodată d. Roosevelt a arătat că nu trebuie să existe nicio îngrijorare în ce priveşte abandonarea etalonului aur de către Statele-Unite.

x Doctorul BRENER *specialist mamoş*, boli de femei consultaţii dela 2 până la 4 p. m.

DIVERSE

Mort prin electrocutare

Bucureşti 3.— O nenorocire s'a întâmplat aseară la cârciuma C. Oancea din strada 13 Septembre.

Băeatul de serviciu Ilie Gheorghe, în etate de 17 ani, coborând în pivniţă, a alunecat şi a căzut peste un cablu electric. Nefericitul băiat a fost curentat şi a murit pe loc.

*

In legătură cu asasinarea bătrânei Ioana Filga din str. Ioanei, o fetiţă de 4 ani a indicat pe un oltean care venea des la locuinţa bătrânei. Olteanul a fost arestat, însă el tăgăduieşte orice amestec în această crimă.

Afacerea Skoda

Bucureşti 3 — Comisarul regal a dat ing. Macek un ultimat până mâne, pentru a comunica cuprinsul scrisorilor secrete găsite la Seletzki şi a da relaţiuni asupra cifrului.

Dacă ing. Macek va continua să păstreze tăcere, — el va fi depus la Jilava, ca inculpat pentru complicitate la spionaj.

Informaţiuni

x Gustaţi un păhărel cu pelinaş delicios, la Fraţii POGOR.

x In jurul sinuciderii unui bătrîn.— Am relatat acum câteva zile că în curtea d-nei Aneta Iamandi din comuna Gropniţa, s'a găsit cadavrul bătrânului Şmil Iser, de 70 ani, din Bivolari.

Jandarmii, cu toate investigaţiile făcute, n'au putut afla cauzele sinuciderei.

Încă un jaf

în cartierul gării

Un îndrăzneţ jaf s'a comis astă noapte în localitate.

Pe când cetăţeanul Teodor Mititiuc din str. Păcurari No. 6, se afla în str. Regt. 13 Infanterie, a fost acostat de doi inşi necunescuţi, care l-au atras într'o mocirlă, trântindu-l la pământ. Unul îl strânsese bine ca să nu se poată mişca, iar celalalt i-a scotocit buzunarele furându-i toţi banii.

In legătură cu acest jaf şi altele similare săvârşite în raionul gării, detectivul Asurdoaei a arestat pe indivizii Const. Lupuşor zis Florea şi Ferdinand Maidovici, cunoscuţi pungaşi de buzunare.

Deasemenea a fost arestat şi pungaşul Victor Suciu.

Tustrei sînt cercetaţi la comisariatul gării.

INFORMAŢIUNI

x In legătură cu arestarea unor consilieri din provincie ai Camerei de muncă, d. chestor Eugen Pavlescu ne-a declarat următoarele:

—„Cei doi consilieri arestaţi eri au fost semnalaţi dela Huşi că ar fi comunişti.

La poliţie s'au făcut cercetări, dar neftind găsiţi în fişe, ei au fost puşi în libertate".

x *Refacerea străzilor.*— Aseară d. primar Bogdan a expus delegaţiei permanente planul de lucru pentru refacerea străzilor pe vara anului curent. S'a hotărât a se începe cu str. Albă, Eternitatea şi Colonel Langa. Va urma între altele, str. Zugravi, Administraţia Comunală fiind decisă să redea circulaţie această arteră în vederea mutării căruţelor cu fân la Piaţa Bădăreu, întrarea lor urmând a se face pela şoseua Moara de Foc.

x CĂSĂTORIE—După cum am anunţat, Duminică la ora 9 seara, s'a celebrat la biserica Sf. Spiridon, căsătoria d-lui arhitect Radu Stan, cu d-ra Sanda Bârsan. Nuni au fost d-na şi d-nul deputat Al. Stan din Bucureşti.

După ceremonia religioasă, a avut loc o recepţie în casele d-nei şi d-lui profesor Grigorie Bârsan, la care au asistat numeroşi invitaţi din societatea ieşană. Asistenţa s'a retras în zorii zilei, felicitând tânăra pereche şi părinţii. D-na şi d. arhitect Stan au plecat eri într'o călătorie de o lună, în Italia.

x In curând se va publica noua ordonanţă a Primăriei în legătură cu funcţionarea serviciului de afisaj, prevăzând taxele şi sancţiunile pentru cazurile de abatere.

x **Incendiul de astă noapte** — Un puternic incendiu a izbucnit astă noapte la clădirea d-nei Ghitlea Aspler, proprietara unui magazin de coloniale din str. Fericirii 4.

Pompierii au luptat cu devotament, încercuind focul şi apărând casele vecine.

Flacările au mistuit 7 odăi, două paravane, o parte din mobilă şi marfa din prăvălie. Pagubele sînt mari, iar imobilul nu era asigurat.

Focul pare a fi provenit dela o lampă cu petrol uitată aprinsă.

x Mâine se va judeca la Curtea cu Juri procesul paricidului Lupăşteanu.

In apărare vor pleda d-nii avocaţi Ionel Teodoreanu şi Petru Pogonat, decanul baroului.

Epilogul unei percheziţii

Şeful unui post de jandarmi reclamat de un preot

Preotul V. Grigoraş, parohul bisericei din Cornesti-Iaşi, a introdus autorităţilor judiciare din localitate o reclamaţie împotriva şefului de post Gh. Huluţ din acea comună.

Noaptea trecută pe la ora 2 preotul a fost trezit din somn de şeful de post, însoţit de un jandarm, care i-a spus că a venit să-i facă o percheziţie, întrucât s'a reclamat că preotul ar avea manifeste incendiare şi arme fără autorizaţie.

Cu toată opunerea preotului, jandarmii au intrat în casă şi au făcut cercetări, fără însă să găsească ceva. In cele din urmă, şeful de post a luat revolverul pe care preotul îl avea de ani de zile.

Reclamantul susţine că această percheziţie jandarmul i-a făcut-o din răsbunare, întrucât acum câtva timp preotul l-a reclamat autorităţilor superioare pentru unele abuzuri săvârşite.

Părintele Grigoraş a cerut parchetului să oblige pe şeful de post să-i restitue revolverul, deoarece îi este imposibil să trăească la ţară, fără armă, mai ales că s'au încercat până în prezent numeroase spargeri.

D. prim procuror Pogonat a ordonat cercetări.

D. Zelea

INFORMAŢIUNI

x **Cea mai bună cafea la „MOCA".**

x Ni se comunică faptul că astăzi dimineaţă au fost arestaţi în localitate doi consilieri dela Camera de Muncă, anume Eugen Sibinschi şi Moise Schwartz.

x Moştenitorii imobilului Braunstein din Piaţa Unirii, supus exproprierii, au cerut autorizaţie de refacere a clădirii.

Delegaţia permanentă a hotărât că în principiu autorizaţia se poate da, însă pe linia de aliniere fixată prin Decret Regal şi cu obligaţia ca moştenitorii să prezinte planul lucrărilor ce urmează să facă.

x *O nenorocire impresionantă* s'a întâmplat în gara Crasna.

Femeia Maria G. Constantin, soţia unui slujbaş ceferist, era în apropierea liniei ferate, împreună cu fiul ei, Teodor, în etate de 4 ani.

La un moment dat, copilul depărtându-se de mama lui, a ajuns pe linie. Tocmai atunci trecea trenul Iaşi-Birlad, care l-a surprins pe copil, omorîndu-l pe loc.

x **Cea mai eftină cafea la „MOCA".**

x **Soc. „Amicii Poloniei"** ţine şedinţă mâne Joi, ora 7 seara, la sediul ei, laboratorul de geologie al d-lui prof. Atanasiu.

Membrii comitetului sînt rugaţi neapărat să participe.

x Elevul Petru Gagea din clasa VI-a a Liceului Naţional, domiciliat în str. Cetăţuia No. 2, din cauza unei supărări familiare, a adresat părinţilor o scrisoare prin care arată oă va pleca din Iaşi şi se va sinucide. Din această cauză a fost anunţată poliţia.

Tânărul elev însă s'a răsgândit şi s'a reîntors aseară acasă.

x **Conferinţa d-lui dr. P. Zosin** — Duminică după masă d. doctor P. Zosin a voibit în conttnuare despre „Urmele unei vieţi". D-sa a trecut în revistă capitole foarte interesante relativ la cultura artistică, ştiinţifică şi literară a tineretului.

Conferenţiarul îşi va continua prelegerile Joi 4 Mai ora 4 p. m. în amfiteatrul Liceului Naţional, despre *importanţele sexualităţii*

— Astăzi dimineaţă, pe culoarele Universităţii locale s'au găsit manifeste care îndemnau pe studenţi de a nu plăti taxele etc...

Au fost avizate autorităţile poliţieneşti.

D. comisar Gasparovici a început imediat cercetările pentru descoperirea făptaşilor.

Patrule de jandarmi veghează pentru menţinerea liniştei

S'au repetat unele agresiuni contra studenţilor evrei

x Publicaţiuni pentru „Monitorul Oficial" se primesc la adţia ziarului „Opinia".

DE VANZARE de ocazie una pianină marcă străină, placă de metal. A se adresa la adţia ziarului sub D. D.

THE REFEI SISTERS
CELEBRA TRUPĂ DE PITICI VA DEBUTA
la **Serata Florilor**
SÂMBĂTĂ 6 MAI
Preţuri populare.

Mâine

puteţi fi bogat, cumpărând încă astăzi biletul de loterie la
COLECTURA NOROCULUI
Banca Emanoil Marcovici
Strada Ştefan cel Mare No. 15

TRAGEREA LA 4-5 MAI
Cîştiguri în val. de Lei 7.430.000

BIBLIOTECA UNIVERSITĂȚII -IAȘI-

ANUL XXIX No. 7811

ABONAMENTE
Lei 600 .

2 (doi) lei exemplarul

VINERI 5 MAI 1933

Biblioteca Universității Loco

OPINIA

ZIAR POLITIC COTIDIAN

ADMINISTRAȚIA — STR. LĂPUȘNEANU 37

BON No. 5
pentru
PREMII GRATUITE
„OPINIA"
DETAȘAȚI ZILNIC BONUL

IDEI ȘI FAPTE

Săptămâna copilului

Nimic mai simplu, mai împunător, mai pe înțelesul tuturor, decât inimosul și profund omenescul apel, pe care ni'l adresează inițiatorii și mai cu seamă inițiatoarele „săptămânii copilului".

— „Iubiți copiii! Dați mereu dovada dragostei curate și puternice pe care o purtați în sufletele voastre pentru semenii mici! Ocrotiți-i întotdeauna! Faceți-le viața mai frumoasă, mai fericită, mai bogată în bucurii! Scutiți-i de neajunsuri și suferințe! Nu lăsați să li se învenineze de timpuriu inimile!

Apelul acesta va fi desigur ascultat cu evlavie. Va găsi un resunet în noi toți. Cel puțin în cursul acestei săptămâni, decretată a copilului. Pentrucă oricât de demoralizați am fi, oricât ne-am urî unii pe alții — când e vorba de copil, până și un criminal își schimbă felul de a fi, devine ca prin farmec, mai blând, mai bun, mai omenos.

Destinul a rezervat generației care ne va ocupa în curând locul, o copilărie neînchipuit de tristă. I-a prilejuit din leagăn o viața mizerabilă.

Când popoarele toate nu mai cunosc o altă religie, decât războiul (e indiferent calificativul: război armat, economic, vamal, etc.); când milioanele de semeni crapă de ani de zile de foame, când nicăieri nimeni nu mai e sigur de ziua de mâine, când ne dușmănim și ne exterminăm, asemenea animalelor sălbatice — e vai de traiul pe care'l duc odraslele noastre.

Iată așa dar justificarea deplină a nobilei acțiuni întreprinsă în intervalul dela 1 la 8 Maiu pe tot întinsul țării. Orice s'ar întâmpla cu noi, cei mari; un precept sfânt să nu'l dăm niciodată uitării:

Iubiți făpturile plăpânde care ne fac viața mai frumoasă; care dau existenței noastre un scop precis, bine conturat! Ocrotiți copiii. Faceți-le viața mai frumoasă, mai fericită, mai bogată în bucurii! Să aibă parte de belșug, de libertate, de aer curat! Să nu le lipsească nicicând, sub nici un motiv o hrană substanțială, un culcuș cald și o haină curată, o carte frumoasă, o jucărie.

Dacă suntem cu toții incapabili de a făuri semenilor maturi un trai omenesc, să nu refuzăm macar copilașilor acest drept.

Pentru ei să muncim, să pătimim, dacă ni s'au răpit nouă celor maturi toate celelalte idealuri, toate năzuințele, toate visurile...

I. L. BASARABEANU

Regele Angliei
ajută doi îndrăgostiți

La Curtea Angliei s'a primit zilele trecute o scrisoare duioasă, prin care o pereche îndrăgostită cerea concursul suveranului. Semnatarii arătau că se iubesc mult și că doresc să se căsătorească, dar nu pot întemeia un cămin conjugal, deoarece sînt săraci. Ei rugau să li se deie un ajutor într'o formă oarecare, pentru a nu li se spulbera fericirea.

Scrisoarea a fost predată regelui George, care, profund impresionat, a dispus ajutorarea tinerilor îndrăgostiți. Ambii au căpătat posturi la un domeniu regal și și-au văzut astfel visul realizat.

Explicația unei tragedii
Cum a fost asasinat copilul lui Lindbergh

Cititorii își amintesc desigur de impresionanta tragedie a copilului lui Lindbergh, care a fost răpit și asasinat acum un an de zile. Toate cercetările făcute de atunci și pînă astăzi n'au dat niciun rezultat, criminalii neputînd fi descoperiți.

Zilele trecute a sosit însă la poliția din New-Jersey o scrisoare, care lămurește numai cum s'a produs odioasa crimă. Planul răpitorilor nu era de a ucide copilul, ci numai de a obține prețul răscumpărării. Lovitura a fost dată de trei bandiți, care l-au furat pe Baby și l-au dus într'un automobil. Pe drum însă, în mașină, a izbucnit o ceartă violentă între răpitori, fiecare dorind să capete copilul, pentru a obține apoi banii. Conflictul a degenerat în bătaie și la un moment dat, unul din bandiți, pentru a se răzbuna, a tras copilului în cap o lovitură de măciucă.

Răpitorii au oprit automobilul și au constatat că Baby sucombase în urma loviturii primite. Atunci au aruncat copilul în tufișul, unde mai tîrziu a fost găsit, în apropiere de vila lui Lindbergh.

Scrisoarea cu aceste explicații însă nu poate folosi poliției americane, deoarece ea e scrisă la mașina Yost și nu prezintă nicio particularitate. Se presupune numai că scrisoarea a fost trimisă de unul din complicii răpitorilor.

Fiscul suspectează și autoritățile publice

Asistând la ședințele Comisiunii de apel la impunerile imobiliare, ai prilejul să afli lucruri foarte interesante, în privința felului cum s'a făcut recensământul fiscal.

Reținem un fapt elocvent, observat și pus în evidență — în cursul pledoariilor — de d. avocat Leopold Spiegler.

Comisiile de recensământ au suspectat, în genere, contractele de închiriere; le-au înlăturat și au făcut impuneri „după aprecierе", — împovărând pe contribuabili.

Acelaș procedeu a fost întrebuințat și față de Societăți morale (la propriu și la figurat), și chiar față de instituții publice. Depildă, comisiile fiscale au înlăturat ca „nesincere" unele contracte... ale Primăriei Iași, ale Episcopiei Sf. Spiridon și ale Episcopiei Catolice.

In ochii acestui fisc ultra-excesiv, totul e nesincer; totul se sustrage tezaurului public, — chiar instituții oficiale, sau așezăminte a căror corectitudine și moralitate trebuește respectată și afirmată de Stat, în primul rând.

Evident că acest fel nefiresc și anti-social, de procedare, a trebuit să fie corectat de către Comisia de Apel.

Rep.

In pag. 4-a:
ULTIMA ORA

Căsătoria unui arhiduce

A provocat senzație căsătoria arhiducelui Leopold Ferdinand de Austria, în etate de 63 ani, cu profesoara Klara Pawlowski, în vârstă de 34 ani.

DIN TOATA LUMEA

Un congres al foștilor pușcăriași.—Un congres interesant se pregătește la Londra pentru luna Iunie. E vorba de o adunare a foștilor pușcăriași din Anglia.

In genere foștii deținuți au o soartă vitregă, trăind aproape toți în cea mai neagră mizerie. Aceasta, din cauză că nimeni nu vrea să angajeze în servicii pe oamenii care au ispășit pedepse în închisori, chiar dacă posedă certificate de bună purtare și dau dovadă că au pornit pe calea muncii cinstite.

Spre a combate această mentalitate, un grup de foști deținuți a luat inițiativa congresului dela Londra. Interesant este că acest congres va fi prezidat de directorul închisorilor din Anglia, iar la desbateri vor lua parte numeroși juriști și avocați. Se vor stabili diferite măsuri pentru a se asigura foștilor pușcăriași o situație de așa manieră, încât să nu fie tratați cu dispreț, văzându-se astfel nevoiți să pornească din nou pe drumul infracțiunilor. In acest scop se va înființa un oficiu special pentru protejarea și plasarea foștilor deținuți.

*

Un concurs de statui vii.— La New-York a avut loc acum câteva zile un original concurs de statui vii. Concursul a fost organizat de un teatru din marea metropolă americană, care avea nevoie de câteva persoane, pentru a interpreta într'o piesă roluri de statui.

S'au prezintat 100 candidați, care s'au exercitat să steie nemișcați ceasuri întregi. Persoanele au fost așezate pe niște socluri, în poziții fixe. Iar o comisiune de artiști și regisori supraveghea fiecare statuie vie.

La acest concurs au fost alese 14 persoane care au dat deplină satisfacție, primul premiu fiind cucerit de o femeie anume Edith Chees Ea a rămas nemișcată, ca un bloc de piatră, timp de 5 ceasuri și 14 minute. Femeia dădea într'adevăr aspect de statuie!

*

O zi prea tîrziu. — La Praga s'a împușcat cu un foc de revolver un anume Karl Miteri, în etate de 46 ani. Sinucigașul a lăsat o scrisoare, în care arată că-și curmă viața din cauza mizeriei. A scris în repetate rînduri unui frate bogat din Ohio (America), dar n'a primit nici un răspuns.

Iată însă că a doua zi după gestul fatal, s'a primit o scrisoare din America, prin care se înștiințează că fratele lui Miteri a murit acum cîtva timp lăsând sinucigașului o avere de 200.000 coroane cehe (aproape un milion și jumătate lei). Banii au și fost expediați spre Praga,

Comunicarea a sosit însă o zi prea tîrziu!

*

Judecătorul divorsurilor. — La Chicago a fost serbătorit judecătorul Iosif Sabath, cu prilejul retragerii din magistratură, la împlinirea vârstei de 60 ani. El a fost unul din cei mai cunoscuți judecători din America, fiind timp de 33 ani conducătorul secției de divorsuri din Chicago.

In acest interval a judecat peste 35.000 procese de divors, având multă rutină în matrie. A pronunțat 26.000 divorsuri, iar în 9000 cazuri a reușit să obțină împăcarea soților. La serbătorirea magistratului au luat parte și numeroase persoane, pe care i-a judecat în timpul lungii sale cariere,

Judecătorul din Chicago este necăsătorit. Probabil că experiența l-a îndemnat să rămîie burlac, pentru a evita propriul său divors!..

Un post de radio
LA POLUL SUD

Am relatat că exploratorul american Byrd pregătește o nouă expediție la Polul Sud.

Se mai precizează în legătură cu acest fapt, că Byrd ia tot materialul necesar pentru instalarea unui post mic de radio în regiunea polară.

De acolo va transmite rezultatele cercetărilor, cu care prilej se va constata și puterea de emitere și recepție a undelor sonore.

Byrd va încerca printr'un sistem de curenți de înaltă frecvență să se puie în legătură cu cel mai nordic post de radio din Suedia.

LA WASHINGTON

MICI ANECDOTE DELA O MARE INTÂLNIRE...

Fetele păcii. — Roosevelt, Macdonald și Herriot la masă. Un câne... indiscret. — Pipa lui Herriot

Am relatat partea politică și economică de interes mondial a intrevederilor dela Washington. Intâlnirea între Roosevelt, Macdonald și Herriot a avut însă și o interesantă parte anecdotică

*

Când au sosit la Washington, pe peronul gării, în afară de reprezintanții autorităților, d-nii Macdonald și Herriot au găsit un grup de fete frumoase, îmbrăcate în costume de cow-boy. Fetele au strigat în cor „bun sosit" și apoi au ridicat pălăriile cu bouri mari. Pe aceste bouri se aflau brodate cu ață albă următoarele cuvinte: Dezarmare, Armonie, Frăție, Pace, etc.

D. Macdonald s'a adresat d-lui Herriot: „Acestea sunt fetele păcii!".

Și fostul premier francez a răspuns: „Da; atâta cât poate o femeie să simbolizeze pacea!".

*

Dela gară, într'un automobil cu un aparat sonor care în tot timpul drumului a intonat imnurile american, englez și francez,—d-nii Herriot și Macdonald au pornit spre Casa Albă (reședința președintelui Roosevelt). Acolo au început discuțiile în limba engleză, cu mici intercalări și proverbe franceze, în semn de simpatie pentru patria d-lui Herriot.

Sala conversațiilor avea uși duble și pereți capitonați, pentrucă uneori... zidurile au urechi. In plus intrările și ferestrele erau păzite de o gardă de onoare.

La un moment dat însă, de subt un fotoliu, și-a făcut apariția un câine mare alb, care până atunci dormise liniștit în acel colț retras.

— E Pick, cânele meu favorit, — a explicat d. Roosevelt.

— O, e un „spion" cu totul inofensiv!.., a replicat d. Herriot.

*

După consfătuire a avut loc o masă comună, la care s'au servit mâncăruri combinate din bucătăria americană, franceză și engleză. Cei trei reprezintanți ai marilor puteri s'au... curtat reciproc.

— E minunată supa, cum se prepară la d-vs în Franța — a remarcat d. Roosevelt.

— Și budinca englezească e delicioasă, — a subliniat d. Herriot.

— O, dar ce splendidă e cafeaua americană, a încheiat d. Macdonald.

După masă, d. Herriot și-a scos pipa și a început să fumeze cu poftă, cum îi este obiceiul. D. Roosevelt s'a grăbit să-i ofere o havană.

Dar d. Herriot a refuzat amabil, spunând:

— Nu pot să-mi jignesc luleaua. Ea îmi este credincioasă de 16 ani și trebuie s'o onorez la o asemenea ocaziune!..

*

Precum se vede, cei trei reprezintanți de state au dovedit armonie multă, tratîndu-se cu deosebită amiciție.

Ar trebui însă ca această prietenie să se perfecteze în toate domeniile și să se dovedească în toate ocaziunile, nu numai în cadrul unei vizite protocolare.

DIN ISTORIA VECINILOR

3 MAI IN POLONIA

Intreg poporul polonez serbează ziua de 3 Mai, întocmai precum noi Românii serbăm și sfințim ziua de 10 Mai. De această zi se leagă elaborarea primului proect de Constituție poloneză, care a format baza constituțiunilor de mai târziu.

Societatea conducătoare poloneză, în urma primei împărțiri a țării lor între Ruși și Germani, a căutat să se scuture de păcatele de mai înainte, făcând sforțări în toate direcțiile pentru ca să împiedice o mai departe ciopârțire a pământului lor.

In primul rând aveau nevoie de organizarea finanțelor, armatei și formarea unui guvern puternic. In jurul acestor trei mari probleme au urmat desbaterile „marelui seim" din anul 1788, al cărui suflet au fost eminenții bărbați de Stat Malachowski și Sapicha. Aceste desbateri au urmat câteva luni și în mijlocul discuțiilor aprinse și fără rost ale celor două partide (rusească și germană), s'a simțit tot mai mult necesitatea de a se aduce în fața parlamentului destrăbălat un proect gata, care să fie numai supus aprobării.

Prin Decembrie 1790—Ianuarie 1791 încep să se ție diferite adunări secrete. Sufletul lor îl formează Ignat Potocki, care încearcă, cu toate că pentru moment în zadar, să atragă în aceste adunări și pe regele Stanislav August. Pregătirile totuși s'au făcut și după redactarea textului definitiv în ziua de 3 Mai 1791 s'a adunat parlamentul. După o scurtă expunere a situației grave a Poloniei de către Matuszewicz, la rugămintea lui Potocki a luat cuvântul și regele, care în strigătul de proteste ale opoziției a dat ordin secretarului său să se citească proectul de Constituție,

Cu tot strigătul desperat al opoziției înconștiente, proectul a fost votat și regele depuse jurământul pe noua constituție. In aceiași zi s'au luat dispoziții ca triumful nouei reforme să fie sărbătorit de tot poporul.

Triumful elementului sănătos al societății poloneze prin împunerea acestei reforme, a fost mare, însă prea târziu. Țara s'a prăvălit prin concursul trădătorilor într'un întreit mormânt. Totuși s'a dat dovadă, că în sânul societății poloneze se găsiau și oameni de bună credință și înalt patriotism, ai căror urmași în vremurile noastre au reușit să reînvie vechea țară poloneză.

Dr. TH. HOLBAN

Situația militară
a celor mai noi medici ieșeni

Scrisoare publică, adresată Domnului Ministru al Apărării Naționale.

Domnule Ministru,

Reprezentând tinerii medici, absolvenți ai Facultății de Medicină din Iași, seria 1932 | 33, cari, începând dela 1 Decembrie 1932, au făcut cereri de încorporare pentru satisfacerea stagiului militar, vin să apelez pe această cale la înalta și perfecta Dv. judecată, cu rugămintea să binevoiți a tranșa odată această situațiune, care pentru noi, devine din ce în ce mai grea.

Nu știm de ce, dela suszisa dată până în prezent, nu ni s'a dat nici o lămurire asupra acestui stagiu. Cred că nu Vi s'a adus la cunoștință, că până în prezent multiplele noastre intervenții, pentru a afla în mod precis care este situația noastră, n'a avut nici cel mai infim rezultat. Ori, marea majoritate dintre noi suntem pe pragul veritabilei lupte pentru traiul zilnic, luptă, care în timpurile de față, trebuește dusă cu un curaj și o intensitate extremă. Peste tot, la poarta instituțiilor unde batem, suntem întrebați de situația militară.

Deci nu cerem Domniei Voastre altceva decât să ne facem datoria cât mai curând pentru Patria care ne este atât de scumpă; și spun cât mai curând, pentru că pentru noi, medicii, viața școlară, pentru o perfeetă pregătire, comporta limita lungă a celor șase ani și jumătate fixați în programul facultății de medicină din România.

Nu ne dăm în lături dela datorie, însă vrem ca organele superioare, să ne aprecieze cât mai just timpul care deocamdată îl perdem degeaba, și care poate fi mult scurtat cu hotărârea încorporării noastre în stagiu.

Așteptăm, Domnule Ministru, cuvântul suprem al Domniei Voastre.

Dr. Theodor Cădere

Cronica Cinematografică
de *Wrattslavius*

Sala Trianon: JEAN KIEPURA
Sala Phoenix: HANS ALBERS

In filmul ce rulează acum la *Trianon* marele tenor *Kiepura* se prezintă în condițiuni vocale și actoricești atât de strălucite, încât putem considera această recentă creațiune, ca reprezentând un maximum nu numai în ce privește personalitatea lui *Kiepura*, dar și ca o culme la care poate ajunge minunea glasului omenesc.

Și'ntr'adevăr. Dintre cei câți-va tenori cu renume mondial (îi poți număra pe degetele unei singure mâini) doi au reușit să placă și... microfonului. Vreau să spun că numai doi— dintre foarte puțini aleși, sunt și fotogenici și „*Sono*-genici" (dacă ne putem exprima ast-fel). Acești doi sunt *Richard Tauber* și *Jean Kiepura*. Dar pe când la primul prevalează (sau mai prevalează încă) genul *liric*, excelent în romanța sentimentală și în lied, cu un cuvânt în genul unde poți fermeca auditorul prin piano și falset, cel de-al doilea se simte bine în genul *dramatic*, acolo unde având la îndemână un registru de sus de un zguduitor dinamism și de-o puritate diamantină, domineză și cor și orchestră și toată larma scenică—atât de complicate în regisoratul marelor opere din Occidentul Europei (sau de la Metropolitan-ul din New-York.)

Așa că, deși cântecul lui Kiepura este acela care se așează pe planul întâi, când vorbim despre un film în care e și el unul dintre interpreți, dar și scenarul recent (cu titlul „*Un cântec pentru tine*") merită să fie relevat. Nu însă prin cine știe ce intrigă grozavă sau vre-o dramă puternică se impune acest scenariu, ci mai mult prin iscusința scriitorului de-a îmbina fragmente din „numerele de paradă" ale tenorului (cum sunt: *Celeste Aida*, sau *Stretta* din *Trovatore*) cu părțile „*originale*", alternând cele dintâi— în atmosfera de culise ale repetițiilor cu celelalte, care romanțe fiind, se pretează la ori-ce fel de decor. Cu cât mai romantic, cu atât mai de efect. Va cânta atunci *Kiepura* de la fereastra hotelului în spre bulevardul cu zgomot asurzitor sau în mijlocul unuia din imensele cuburi de locațiune, care adăpostesc sute de familii modeste.

Un copil răsfățat, care'și poate permite luxul unui capriciu ori-cât de costisitor, aceasta este ipostasa în care e pus *Kiepura*. Celebru, bogat și fericit, cu siguranța de sine ce ți-o dau șirul neîntrerupt al celor mai amețitoare izbânzi, firește că, în această postură, el se va prezenta atât la repetiții (când în mijlocul celei mai dificile arii el se ocupă de caricaturi) cât și în goana după dragostea nouă ce i-a încolțit în suflet. *Kiepura* reușește de data aceasta perfect și ca actor propriu zis.

Toată ființa lui respiră atâta fericire, atâta entuziasm juvenil și atâta optimism, încât nu se poate ca spectatorul să nu fie și el contaminat, să nu viseze și el alături de vagabondul înzestrat de zei cu atâta dărnicie.

Mai puneți că acest „noroc" după care gonește eroul e *Jeny Iugo*, că managerul e *Paul Kemp* și că în roluri de ansamblu se prezintă *Hans Iunkerman*, *Ida Wüst* și *Stepanek*, în mijlocul unei imensități de figuranți cu multă îndemânare pusă la punctul cel mai favorabil. Toate acestea ne-au făcut să spunem la început, că privim filmul recent „*Un cântec pentru tine*", ca realizarea cea mai de seamă a lui *Kiepura*, ales între aleși, azi poate cel mai de seamă cântăreț al lumii.

*

Coincidența vrea ca la *Phoenix* să ruleze în aceleași zile un film cu *Hans Albers*.

Dar de ce coincidență? se va întreba cetitorul. Ce legătură există între tenorul *Kiepura* și marele actor, remarcabil tocmai prin o lipsă complectă de glas cantabil!

Cu toate acestea punctul de legătură există și e unul foarte însemnat: este *optimismul* fără seamăn și dătător de sănătate al lui *Albers*, vigoarea lui in-

(Continuarea în pag. II-a)

Diferența
o constatați deabia

după ce le-ați purtat câteva săptămâni. Cumpărați numai tocurile originale PALMA. Calitatea și durabilitatea fabricatelor PALMA sunt neîntrecute.

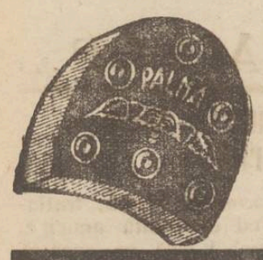

Sanatoriul Dr. TZAICU

IAȘI.—Str. Carol No. 20
CLINICĂ CHIRURGICALĂ :
Instalație modernă. — Chirurgie de urgență
Marele Institut de RADIOLOGIE PANDOROS
(RAZE ROENTGEN)
Radioscopie.-Radiografie.-Terapie superficială.-Terapie profundă.
Diatermie.—Raze Ultra-Violete
Gynecologie. Faceri. Ortopedie. Mecanoterapie. Hidroterapie. Electricitate statică. Băi de lumină electrică.
Se primesc boli interne și nervoase.
Excluși contagioșii și nervoșii turbulenți.
Laborator.— . . Telefon 248.— . . Consult. 3-5
Prețuri reduse pentru funcționari și acei cu mijloace restrânse.

LA SPLENDIDA
Serată a Florilor
DIN 6 MAI
VA DEBUTA CELEBRA TRUPĂ DE PITICI
THE REFEI SISTERS

LA BUCUREȘTI
HOTEL UNIVERSAL
STR. GABROVENI 12
HOTEL GABROVENI
STR. OITUZ 7
complect renovate. Apă caldă și rece în toate odăile, calorifer, ascensor, telefon. Închiriază camere de la Lei 70. *Bacșișul la portar desființat*

A APARUT
și se află de vânzare la toate chioșcurile de ziare și Dep. General S. PERITZ str. Unirei 3.
LEGEA CONVERSIUNEI
Datoriilor agricole și urbane
Cuprinzând textul legei, Expunerea de motive, Avizul Consiliului legislativ, Raportul către Senat. Extras din diferite legi în legătură cu legea datoriilor agricole și urbane cu note și explicații. PREȚUL 35 LEI

Se vinde restul de
PARCELE
disponibile pe terenul Brener
A se adresa : D-lui INGINER SCHLEIER
strada Elena Doamna.

CONCURSUL NOSTRU

Pentru 250 lei un aparat fotografic ?
Căutați denumirea acestui aparat (box)

A	G	F	A	R
P	O	P	◆	A
B	O	X	U	L

Fiecare fericit deslegător obține contra sumei de 250 lei aparatul original Agfa Box 44 aci ilustrat

Schimbul se face la oricare magazin de articole fotografice dela 5 Mai până la 30 Junie 1933

AGFA _____ BOX

PUBLICAȚIUNE
Societatea Ocrotirea orfanilor de Război Regiunea I Iași aduce la cunoștința amatorilor că în ziua de 9 Iunie ora 11 a.m. se va ține licitație publică la sediul societății O. O. R. Regiunea I Iași str. Kogălniceanu 11, pentru aprovizionarea cu 75 vagoane lemne de foc esență tare pentru orfelinatele din orașul Iași inclusiv Școala de Indreptare dela Copou Iași și Școala de Agricultură din com. Miroslava jud. Iași.
Licitația se va ține în conformitate cu art. 88—110 din legea comptabilității publice și regulamentul Oficiului Central de Licitație.
Caetul de sarcini spre studiere și orice informații se pot capata în zilele de lucru la sediul Societății O. O. R. Regiunea I Iași str. Kogălniceanu la serviciul Ad-tiv între orele 9-12 a. m.

DOCTOR
MARCU CAUFMAN
S'A MUTAT
în str. Cuza-Vodă 19 (casele Forșt)
BOLI INTERNE
venerice, sifilis
Raze ultra-violete
Consult. 2—8 p. m.

DOCTOR
M. MATASARU
Specialisat la Paris—fost asistent de spital la Paris
Boli Interne
INIMĂ, PLĂMÂNI
și tratamentul tuberculozei pulmonare cu Pneumatorax artificial
Str. Mârzescu 16 (parter)
Cons. 9-10 a. m. și 3-6 p. m

DOCTOR
Corneliu Stoian
Genito-urinare, sifilis, venerice
Consultații 4—7
strada I. C. Brătianu 58

CUM S'A CONSTITUIT CAMERA DE MUNCA

ALEGEREA CONDUCERII - ASPECTE ȘI IMPRESII

In sala de ședințe a Prefecturii de județ, — d. prim-președinte Winkler a procedat ieri după amează la constituirea Camerei de Muncă, — iar d. inspector șef Ciurea, la alegerea conducătorilor nouei instituții.

Amestecul politicienilor

Exact la ora 3 p. m. dl. prim-prezident Winkler își face intrarea în sală, însoțit de dl. grefier Luchian.

In jurul mesii verzi, candidații reușiți, stau față în față ca...oștile la atac.

La loc de cinste, dl. inspector șef Ciurea, dl. inspector Boghiceanu și dl. secretar Focșăneanu.

In...culise, ansamblul politicei locale: d-nii C. Toma, N. Cananău, Iancu Zipa, I. Axinte, Mihai Borcea, X. Eraclide, Petre Bogdan, I. Bantaș, Anibal Ciurea, Oswald Racovițză, M. Manea, etc.

Fruntașii cluburilor locale s'au... amestecat în alegeri, dând sfaturi, soluții și producând mereu incidente.

Primul incident

Președintele face apelul pentru jurământul consilierilor.

D-l *N. Mărgărint* întrerupe protestând împotriva arestării a doi consilieri din Huși, — care, susține d-sa, — au fost sechestrați de poliție la via Cosmovici.

Tocmai atunci intră în sală cei doi consilieri d-nii Deliu și Patrașcu, care au fost eliberați de d-l procuror Costinescu.

După inevitabila manifestație de simpatie, cei 60 de consilieri depun jurământul și semnează foaia.

D-l președinte Winkler declară Camera de Muncă constituită, — d-l Luchian distribuind apoi celor aleși brevetul de consilier.

Antract

O mică pauză.

D-l *Alfons Herovanu*, supărat, ne spune că: „arestarea celor doi consilieri se sparge în capul lui; căci este vorba de o lucrătură".

Asistăm apoi la fricțiuni între consilieri. Se spune:

Cei patru salariați industriali a eși pe lista No. 2, au trecut de partea d-lui Colcea.

Trei consilieri, aleși pe lista No. 1, au trecut în schimb la d-l N. Mărgărint.

Nu se putea face vre-un pronostic pentru locul de președinte.

Atâta se amestecaseră... sufletele și credințele l..

*

Se naște apoi o discuție de o oră pentru niște stampile; se consultă legea electorală și apoi începe votarea, în secret, buletinul purtând pecetea Prefecturei de județ.

Succesul d-lui Colcea

Pentru locul de președinte au candidat d-nii *Gh. Colcea* și *N. Mărgărint*.

D. Colcea a întrunit 33 voturi; iar d. Mărgărint 25. Două voturi au fost anulate.

Astfel dl. Mărgărint, deși avea 28 partizani, aleși pe listele d-sale, a fost votat numai de 25.

D-nii *C. Munteanu, M. Rapaport* și *A. Mândru* din partea listei No. 1, iar d-nii *Iosub Aron, Gh. Costinescu* și *I. Balaban*, din partea listei No. 2, — au fost candidați pentru cele 3 locuri de vicepreședinți ai Camerii.

Au reușit primii trei.

Casierul general a fost ales în persoana d-lui *Fl. Gugui*.

Apoi reușesc următorii conducători ai secțiunilor:

I. Georgescu și *I. Horovitz*, la funcționari; *A. Rusi* și *Gh. Costinescu*, la salariați industriali și *I. Zamfir, N. Marcovici* la meseriași.

Discursurile

După ce dl. inspector șef Ciurea declară epuizată ordinea de azi — dl. *Gh. Colcea* președintele Camerei de Muncă, face apel la unirea forțelor pentru realizarea revendicărilor muncitorești.

Ii răspunde dl. *N. Mărgărint* care afirmă că: dacă se va lucra temeinic, grupul d-sale va colabora cu tragere de inimă.

Mai vorbesc d-nii: *Rapaport, Zamfir, Rusi*, după care d. *Alfons Herovanu* roagă ca odată cu terminarea campaniei electorale, vrăjmășia dintre liste să dispară.

*

La „Ilie" un pahar de vin și o gustare a reunit pe „învingători".

„Invinșii", deși invitați, au refuzat să participe.

S'a trimis o telegramă și d-lui ministru al muncii, D. R. Ioanițescu.

Senatorul

Se știe că alegerea de senator pentru Camera de Muncă ar urma să se producă la toamnă. In particular, d. Alfons Herovanu, candidatul breslașilor și al slujbașilor pentru acest loc, ne-a spus următoarele:

—„Cred că alegerile nu se vor face sub actualul guvern. Așa cum se prezintă situația, reușita poate fi însă scontată chiar sub un alt regim"...

H. Burtleanu

Un chef cu sfârșit fatal

Un comerciant înebunește și se sinucide

Chișinău 4 — Bogătașul Emilian Urica din localitate, negustor de porci, s'a sinucis aseară, implântându-și un cuțit în inimă.

Urica a murit imediat. S'a stabilit că comerciantul a chefuit toată noaptea și apoi a înebunit subit.

A vrut să se stranguleze, dar fiind observat la timp, a fost salvat,

Urica a plecat atunci acasă, unde nu era nimeni. Acolo a luat un cuțit de bucătărie și a comis actul funest.

INFORMAȚIUNI

x **Unul care refuză să fie prefect!** — Din Tighina se relatează că avocatului Luncescou i s'a propus funcția de prefect al județului.

D-sa însă a refuzat, motivând că nu vrea să-și îndepărteze clientela, deoarece socotește că actualul guvern nu se va mai menține mult timp!

x Astăzi Joi 4 Mai ora 5 p. m. are loc în Amfiteatrul liceului Național, a 4-a prelegere publică ținută de d. dr. Zosin, expunând **Calea unei vieți** cu privire la *instinctul sexual și adolescența*.

x La inspectoratul de siguranță a fost adusă arestată o femee Dafina Bolea din Albești-Suceava, acuzată de zeci de furturi comise la Iași și în provincie. Dar după două zile, a reușit să dispară.

Sergentul de poliție Gh. Salahoru, căreia i-a fost predată în pază, a fost trimis în judecată pentru scăpare de arestați.

In urma cercetărilor făcute, evadata a putut fi însă găsită și arestată din nou.

x La Vigo (Spania), după fetminarea concursului de frumuseță, a avut loc o serbare. La un moment dat, dușumeaua sălii s'a prăbușit. Sînt mai mulți răniți, printre care și Miss Spania.

x *La Slănicul Moldovei* se lucrează cu două echipe a 150 oameni la renovarea hotelului Racoviță. Hotelul va fi gata la 15 Iunie.

Zilele acestea se va ține la eforie licitație pentru procurarea mobilelor necesare camerelor.

Deschiderea oficială a Slănicului se va face la 5 Iunie.

D-nii prof. Râșcanu și col. Dumbravă pleacă săptămânal la Slănic, inspectând lucrările ce se execută în frumoasa noastră stațiune.

x **Juriții ieșeni** au judecat eri procesul de tâlhărie intentat lui Gh. Lascarache zis Tupa din satul Cârniceni jud. Iași și lui P. Botezatu din Andrieșeni.

Intrucât cel de al doilea este decedat, acțiunea publică împotriva lui a fost stinsă.

D. avocat Tironovici, ca apărător al lui Lascarache, a relevat lipsa de probe împotriva inculpatului.

In urma deliberării, curtea a dat un verdict de achitare.

Azi juriții vor judeca procesul lui Gr. Lupășteanu, autorul paricidului din Păcurari.

x D. I. Petrovici sosește astă seară în localitate. Fostul ministru va fi primit în gară de membri glubului național-agrar.

Informațiuni

x *In comuna Românești de lângă Craiova*, agenții sanitari de control au descoperit la doi cârciumari carne de oaie adusă clandestin. S'a stabilit că înainte de tăiere oile au fost mușcate de un câne turbat, carnea prezintând astfel un mare pericol. Bine înțeles carnea a fost imediat denaturată, vinovații fiind trimeși în judecată.

x *Teatrul Național* — Simbătă 20 Mai a. c. Societatea „Pâinea Săracilor" va da o reprezentație cu piesa: Ginerile d-lui Prefect, cu concursul actorilor Teatrului Național Iași. Biletele se găsesc la agenția „Brașcu".

x Șezătoarea VI la *biserica Sf. Ilie* are loc azi ora 6 p. m. Vorbește *Părintele Valeriu Iordăchescu*, profesor al facultății de teologie din Chișinău. Corul bisericii Sf. Spiridon sub conducerea alesului maestru Antonin Ciolan, va executa frumoase bucăți religioase.

Iubitorii de cultură religioasă sunt rugați a lua parte.

x Tribunalul comercial a dat ieri termene în falimente Bercu Zimer și Haim Zalic Leib din Iași.

— Comerciantul Unterman din Tg. Frumos a fost chemat în faliment.

Deputatul Landau

s'a retras dela „Unser Zeit"

Chișinău 4.— Deputatul M. Landau a publicat o scrisoare în ziarul „Unser Zeit", în care arată că părăsește conducerea ziarului pe care el l-a fondat deoarece gazeta și-a schimbat directivele.

Scrisoarea e însoțită de o notă explicativă a redacției, în care se arată că d. Landau n'a înființat numitul ziar și că nimeni n'a schimbat directivele.

Copil dispărut

— D-na Elena Botezatu a reclamat că fiul ei, Mitică, în etate de 5 ani a dispărut de acasă.

Se crede că a fost furat de țigani.

Spectacolele zilei

Unde mergem astăzi?...

4 MAI

Teatrul Național.-Relache.

Cinema Trianon. — *„Un cântec pentru tine"* cu Jean Kiepura, Ralph Artur Roberts, Jenny Jugo și Ida Wust; *„Dragoste demonică"* cu Fredrich March și Kay Francis; Jurnal sonor *Radio-News*.

Cinema Sidoli.—*„Emancipata"* cu Norma Schearer, Robert Montgomeri și Conchita Montenegro; *„Execuția spioanei"*; Jurnal sonor *Fox*.

Seara, la ora 9: revista *„Yo-Yo"*, cu d-na Natalița Pavelescu și d. I. Pizone.

Cinema Phönix.— *„Saxofonul de aur"* cu Hans Albers; *„Hagi Murat"* cu Ivan Mosjukine. Complectări: *Noturno* (muzică de Chopin) și Baletul Schumann.

Cronica Cinematografică
de Wratislavius

Sala Trianon: JEAN KIEPURA
Sala Phoenix: HANS ALBERS

(Continuarea din pagina I-a)

vincibilă și exuberanța ce o revarsă asupra tuturor punctelor cardinale, acest optimism îl au comun amândoi artiștii.

Noi am vorbit aci în atâtea rânduri despre *Hans Albers*. Când alăturăm la toate acestea și entuziasmul unor oameni de încredere și care nu tocmai risipitori cu laudele afirmă totuși că *Liliom* al lui Albers (vorbim de un rol recent jucat) a însămnat pentru ei *„o minune"*, ne putem închipui cât este de multilateral acest actor, când reușește să ni se prezinte acum, *perfect verosimil*, în ipostasa de: dirijor și diseur în fruntea unei capele de jazz. E așa de pregnantă creațiunea lui *Albers*, că am trecut mai ușor peste defectul aparatului, care face ca o mare parte din text să devie ininteligibil.

De alt-fel cu acest lucru va trebui să începem să ne deprindem. Urgia dezlănțuită în Germania, face să scadă pe zi ce merge prestigiul filmelor germane, de vreme ce institutele de acolo, izgonesc pe toți artiștii de origine neteutonică.

Când alungi pe *Kiepura* și pe *Tauber*, pe *Gitta Alpar* și pe *Roza Barzony*, pe *Szöke Szakal* și *Verebeș*, *Arno* și *Kortner*, *Felix Bresart* și atâția alții, cu cine o să umpli lipsa acestor creatori de prim rang?

Vedeți, că eu nu ating — *intenționat*, nici o altă latură a chestiunei, ci aceia pur artistică, pentru a ajunge la concluzia, că filmul german cnre s'a ridicat la rang de frunte tocmai datorită interdependenței universale a regisorilor, a artiștilor, a compozitorilor și a autorilor dramatici, acum în mod fatal, *inevitabil*, va decade repede, mai repede chiar decât l-a fost ascensiunea.

Ca atare, revenind de unde am plecat — la textul confuz al unui aparat defect, noi va trebui să ne mulțumim cu manșetele explicative — după noi, cât se poate de suficiente, când e vorba de-un film bun, interpretat de actori de seamă cum e cazul de față: *Hans Albers* șampionul concursului pentru *„Saxofonul de aur"*..

Păcat că vremea extrem de desavantajoasă de Marți seara (sau poate și alt motiv) a făcut ca sala să fie goală...

E atâta tristețe, când rulează un film excelent și nu's decât 20—30 inși în sală.

W.

BI-OXYNE
ALBEŞTE DINŢII
PASTA PRAFUL ŞI SAPUNUL DE DINŢI APA DE GURA

Actriţa Bărnuţiu—Bărbulescu, într'un rol trist, pe scena vieţii

Cum s'a produs încercarea de sinucidere

Pri tr'uu supliment gratuit anexat gazetei noastre de ieri, am anunţat încercarea de sinucidere a d-nei El. Bărbulescu-Bănuţiu, talentata artistă a Teatrului Naţional local.

Revenim cu amănunte asupra împrejurărilor şi motivelor care au determinat drama.

Aşa e viaţa!..

Element tânăr şi cu reale însuşiri, d-na Bărbulescu, decând a venit la Iaşi, (jucase la început la teatrul din Cluj), a reuşit să-şi câştige un loc frumos, creindu-şi un public care o admira.

Astfel, anul trecut în „Cercul de cretă" şi în „Jolly", a avut două creaţii remarcabile.

In viaţa particulară, d-na Bărbulescu a avut unele contrarietăţi casnice.

Astă iarnă, cu prilejul turneului intreprins de teatru cu piesa „Mireasa din Tărăscău", soţul d-nei Bărbulescu a intentat acţiune de divors.

Eroina din „Omul care şi-a schimbat numele" nu manifesta nici o îngrijorare.

Sconta, din câte am aflat, o transformare în existenţa d-sale; poate o schimbaie de „nume".

*

De câteva zile era însă abătută.

Era o profundă nemulţumire de ordin sufletesc.

Săptămâna aceasta, împrejurările au făcut ca nici visul de viitor să nu se mai poată înfăptui!

Premeditare ?...

Acum două zile, mama d-nei Bărbulescu, bănuitoare de cele ce s'ar putea întâmpla, s'a adresat d-lui Ionel Teodoreanu rugându-l ca să-i mai îmbărbăteze fiica, promiţându-i roluri pentru stagiunea viitoare; urcându-i salarul.

Directorul teatrului a ascultat ruga mamei, şi i-a dat, pe merit, o foaie de calificaţie cu menţiunea „foarte bine".

Şi eri la amiază, gestul disperat s'a produs...

Situaţia

D-na Bărbulescu a înghiţit o doză de sublimat. Medicul teatrului, d. Moţoc, a fost chemat în ajutor şi sinucigaşa a fost tran portată la spitalul Sft. Spiridon, unde i s'au dat îngrijiri, fiind apoi recondusă acasă.

D. Ionel Teodoreanu fiind anunţat pe când se găsea la şedinţa coosiliului, s'a deplasat îndată la locuinţa victimei.

Deasemeni, în cursul zilei, a fost vizitată de colegi şi colege.

D-na Bărbulescu, deocamdată e în afară de primejdie. Soţul d-sale, în tot cursul nopţii, a veghiat la căpătâi, căutând s'o liniştească...

p. grancea

Voiajorul unei fabrici căutat la Iaşi

O interesantă reclamaţie, introdusă de fabrica de articole de os şi celuiloid „Artalit" din Sibiu, se află în cercetarea autorităţilor locale.

Acum câteva luni s'a prezentat la direcţia fabricei voiajorul Leon Nusen Natanzon, domiciliat în Iaşi str. C. A. Rosseti şi a luat o însemnată colecţie de articole, cu scopul de a le prezenta comercianţilor pentru comenzi.

A trecut însă câtva timp şi n'a venit nici o comandă; dar nici voiajorul nu s'a mai prezentat spre a restitui colecţia. Făcându-se cercetări, s'a constatat că pretinsul voiajor nici nu locueşte la Iaşi, iar adresa dată era fictivă.

S'a putut afla însă că el este originar din Huşi, str. Lascar Catargi 48.

Actele au fost trimise autorităţilor din Huşi, pentru continuarea cercetărilor.

Des.

x „Chino-vinul Dr. Rătianu" cu China Kola, Coca, Genţiană şi Glicerofosfat de Calciu întăreşte organismul dându-i vigoare. Se recomandă cu mare succes convalescenţilor şi anemicilor, mărindu-le pofta de mâncare.

Depozit Farmacia Dr. Rătianu str. Cuza Vodă 48.

Procesul exploatării apelor minerale dela Slănic

Intre d. M. Sadoveanu şi Spiridonie

Eri s'a desbătut în faţa tribunalului secţia I, procesul de daune între d. Mihail Sadoveanu şi Epitropia Sf. Spiridon.

Se ştie că d. Sadoveanu a acţionat în judecată epitropia pentrucă a refuzat să execute contractul de concesionare a exploatării apelor minerale, de la Slănic-Moldova.

La rândul ei şi Epitropia a întrodus o acţiune arătând că d. Sadoveanu n'ar fi depus garanţia şi plata arenzii, şi a predat cesiunea unei terţe persoane: d-lui Liviu Sadoveanu. Interogat, d. Mihail Sadoveanu a arătat că d. Liviu Sadoveanu este procuratorul d-sale în toate afacerile.

In susţinerea cauzei a pledat d. av. Simionescu.

D-sa a arătat că suma necesară a fost achitată în urma indicaţiilor Epitropiei, unui furnizor din Roman, şi a cerut Tribunalului să se pronunţe pentru executarea provizorie a contractului până la soluţionarea procesului.

Aceasta, pentruca nici d. Sadoveanu nici Epitrpopia să nu fie prejudiciaţi.

Din partea Epitropiei a vorbit d. av. Macri; susţinând că contractul n'a fost executat în termen.

Tribunalul a amânat pronunţarea.

D. Zi.

Se strînge şurubul la încasarea impozitelor!

Se pare că inspecţiile în ţară ale d-lui ministru de finanţe V. Madgearu, stimulează organele fiscale.

Observăm în ultimele zile o activitate febrilă, atât la Directorul financiar cât şi la ambele administraţii financiare.

*

Dl. ad-tor Vasile Tăutu, de la încasări şi plăţi, a început să strângă... şurubul.

Astfel, d-sa a aplicat amenzi mai tuturor perceptorilor şi agenţilor de încasare din judeţ, pentru motivul că nu aduc bani suficienţi la vărsările pe care le fac ad-ţiei.

Un ordin plecat dela ad-ţie în întreg judeţul indică; ori intensificarea încasărilor, mai ales la restanţe,—ori amenzi peste amenzi şi apoi destituirea agenţilor fiscali.

Acelaş lucru dl. ad-tor Tăutu l'a precizat şi acelora care au rolul de a face încasări în oraş...

Rep.

INFORMAŢIUNI

x *Printre fruntaşii naţional-ţărănişti s'a format un curent pentru ca chestiunea celor două locuri de ajutori de primar ce urmează a fi suprimate, să fie lăsată spre rezolvire delegaţiei permanente a organizaţiei din localitate. Unii vor ca d. Costăchescu personal să fie arbitru.*

Astfel şedinţa de Luni a delegaţiei clubului promite să fie interesantă.

x Din Bucureşti vine ştirea că comitetul central al asociaţiei corpului didactic secundar a început lucrările pregătitoare în vederea congresului special, hotărît la adunarea din Chişinău şi care va avea loc la mijlocul lunei Iunie.

x *Doamna Elena Rîmniceanu* delegata technică a României pe lângă Liga Naţiunelor, urma să ţină o conferinţă în Iaşi, Duminică 7 Maiu sub auspiciile „Asociaţiei pentru emanciparea civilă şi politică a femeilor române".

Conferinţa se amână pentru o dată ce se va anunţa la timp.

x Cercul regional *AgirR*, roagă insistent pe inginerii membrii să participe la şedinţa de astăzi Joi ora 7 seara la Regionala Apelor.

La ordinea zilei sânt interesante chestiuni pentru corpul tehnic şi comunicări dela Bucureşti ale d-lui Ing. I. Andreescu-Cale.

x **Convocare.**— Duminică 7 Mai ora 10 a. m. va avea loc în cancelaria şcoalei normale de învăţători „Vasile Lupu" din Iaşi, adunarea generală a comunităţii şcolare.

La ordinea zilei: descărcarea gestiunei anului 1932 si alegerea a 4 membri în noul comitet şcolar.

Aceasta fiind a doua convocare, şedinţa se va ţine cu oricare va fi numărul membrilor prezenţi.

Maşina şcoalei va pleca dela punctul „Corso" la ora 9,45.

x FESTIVAL MUZICAL — Societatea corală „Ciprian Porumbescu" organizează pentru Duminecă 7 crt. ora 5 p. m. al 3-lea festival muzical în saloanele „Sport şi Muzică". Variatul program artistic din cor şi declamaţii, va fi urmat de dans până noaptea târziu în ritmul celui mai bun jazz. Participanţii vor petrece o seară plăcută.

x D. prof. I. Petrovici soseşte în localitate astăzi după amează; iar mâine la 6 p. m. va ţine în Aula Universităţii, obicinuitu-i curs.

x Băcănii Isac Solomondin str. Brăteanu 112, Iosub Iosub din Str. Brăteanu 92 şi Haia Zilberman din str. Brăteanu 25, au fost amendaţi cu câte 1000 lei, pentru că au pus în vânzare untdelemn falsificat. Amenda a fost aplicată în urma analizelor chimice.

Băcănii au făcut ieri apel la tribunal.

x *La mormântul unui ceferist.*—Eri a avut loc la cimitirul „Sf. Vasile" dela Galata, înmormântarea fostului şef de tren Neculai Popovici.

La această solemnitate au participat numeroşi funcţionari c. f. r., în frunte cu d-nii inspectori Romulus Ciugulescu şi Neculai Atanasiu, şeful gării.

La cimitir d. N. Atanasiu a ţinut o impresionantă cuvântare, arătând meritele defunctului.

x Sâmbătă are loc la gară, o consfătuire a membrilor „Federaţiei ceferiste", sub preşedinţia d-lui inspector Neculai Atanasiu.

Se va discuta despre statutul personalului ceferist.

x Direcţia de exploatare c. f. r. din localitate a fost avizată că râurile Suceava şi Putna au început a creşte, din cauza ultimelor ploi.

S'a luat măsuri pentru a preveni o eventuală inundare a liniilor.

x La toate librăriile şi chioşcurile de ziare se găseşte volumul d-lui M. Mancaş: „Gânditori şi aspecte".

x Parchetul a emis rechizitoriu de trimitere în judecată împotriva d-lui Gh. Roman din str. Socola 151.

Acesta este învinuit că s'ar fi prezentat la d-na Athena Andriescu din acelaş stradă unde dându-se drept comisar, a făcut o percheziţie domiciliară.

x *Asociaţia Funcţionarilor de Bancă* aduce la cunoştinţa membrilor săi, că biblioteca Asociaţiei este deschisă în fiecare Marţi seara dela ora 7—9 şi Sâmbătă dela ora 5—7. Funcţionarii din birouri şi industrie se pot folosi de biblioteca Asociaţiei în aceleaşi ore, la sediul Asociaţiei str. Gându Nr. 2 (lângă cinema Phönix).

Pâine proastă la Dorohoi

Dorohoi 4 — Am semnalat de câte-va ori că populaţia locală este alimentată cu pâine proastă şi cu lipsă la cântar.

Lucrurile nu s'au îndreptat, fiindcă trustul brutarilor se bucură de atenţiunea binevoitoare a d-lui ajutor de primar avocat D. Făgădău.

Credem că prin suspendarea delegaţiei dată d-lui Făgădău, brutarii vor înceta jaful asupra cetăţenilor.

Justus

x Pentru ce să suferim? Un singur cachet „DALIN" calmează imediat durerile de cap, nevralgiile, dureri sciatice şi orice durere provenite din răceală. Depozit: Farmacia Dr. D. Beceanu, Piaţa Halei.

„Pânea Saracilor"

Adunarea generală a soc. de binefacere „Pânea Saracilor" va avea loc în ziua de Sâmbătă 6 Mai, ora 4 p. m. în localul cantinei societăţei, str. Anastasie Panu, la ordinea zilei fiind:

1) Darea de seamă despre activitatea societăţei pe anul financiar 1932.
2) Raportul cenzorilor.
3) Descărcarea comitetului de gestiunea sa pe 1932.
4) Aprobarea bugetului pe 1933.

In caz de numărul membrelor nu se va întruni conform statutelor, Adunarea generală va avea loc Sâmbătă 13 Mai ora 4 în acelaş local, când se va ţine cu ori-ce număr de membre prezente.

Intrunirea negustorească de aseară

Proteste contra Camerei de Comerţ

Aseară a avut loc în sala de jos dela „Bragadiru" o populată intrunirea convocată de foştii candidaţi la alegerile Camerilor de comerţ.

In această întrunire s'a protestat contra faptului că negustorimea este lăsată de izbelişte de actualii conducători ai Camerei, în ce priveşte aplicarea legei repauzului duminical şi mai ales în ce priveşte felul cum se percep impozitele.

S'a arătat că negustorimea n'a fost sezizată la timp de parlamentarii lor, despre legea cifrei de afaceri, despre regimul contingentării, etc. S'a hotărât începerea unei acţiuni pentru apărarea comerţului.

D. N. Dobrovici a atins şi chestia unei sumi de 400.000 lei, care ar fi lipsă dela Camera de Comerţ Iaşi şi care ar fi fost luată de un funcţionar superior în interesul lui personal, fără avizul prealabil al Camerei.

L.

x Siropul Iodotanic Dr. Rătianu aprobat de Consiliul Sanitar Superior se recomandă cu mare succes copiilor lymfatici, anemici, scrofuloşi şi rachitici pentru purificarea şi regenerarea sângelui. Nu produce jodism. Depozit Farmacia Dr. Rătianu, Iaşi, Cuza Vodă 48.

Pentru pensionari

Administraţia financiară de încasări şi plăţi, aduce la cunoştinţă că pensionarii ale căror salarii din 1933 | 34 nu au fost reduse, cum sunt magistraţii; şi acei pensionari cari vor pretinde că salariile respective din bugetele pe 1933 | 34 sunt mai mari decât acelea ce rezultă din certificatele pe 1932 deoarece salariile au fost sporite în loc să fie reduse, (cum ar fi unii membri ai Corpului Didactic, preoţii şi cântăreţii),— pentru rectificarea pensiilor dela 1 | 4—933 conform J. C. M. Nr. 236 | 933, urmând a se lua în considerare noile salarii din 1933 | 34, — aceşti pensionari vor trebui să prezinte din nou certificat de salarul pe 1933: în caz contrar rectificările se vor face după certificatele prezentate în 1932.

D-nii pensionari proveniţi din Corpul Didactic vor aduce neaparat certificat de salarul brutto pe 1933 conform bugetului 1933 | 34.

INFORMAŢIUNI

x Astăzi dimineaţă căruţaşul Gogan Dumitru a fost oprit de către sergentul cu No. 15, de a merge cu cotiugarul pe strada Ştefan cel Mare.

Au urmat parlamentări, pînă când la un moment dat intervine d. prof. A. C. Cuza în favoarea căruţaşului.

Sergentul hezita spunând că are ordine dela chestor.

— „Dă-i drumul pe răspunderea deputatului A. C. Cuza",— spuse d. prof. Cuza.

Imediat sergentul dădu cale liberă căruţaşului...

x D-na Tasia Olaru din Str. Pantelimon 11 a reclamat justiţiei pentru calomnie şi ameninţare cu moartea, pe cumnaţii ei Vasile şi Lucia Olaru, din str. Jianu 4.

Se fac cercetări.

x Primăria a alocat un fond de 40.000 lei, pentru închirierea unui local unde urmează a se instala Camera de muncă Iaşi.

x *La Comisariatul Gării* se cercetează comunicarea făcută de d. Ioan Roşca, mecanic la Uzina electrică, cum că a întâlnit pe Bulev. Ferdinand un individ care i s'a părut a fi spion sovietic.

x Parchetul cercetează reclamaţia d-lui Iancu Avram din Str. Brânduşa 58, împotriva logodnicei sale d-ra Malvina Nuchăm din Str. Elena Doamna 66, acuzată de calomnie.

x Doctorul BRENER *specialist mamoş*, boli de femei consultaţii dela 2 până la 4 p. m.

Detaşaţi BONUL de PREMII din pagina I-a

Donaţii pentru biserici

Mitropolia locală aduce mulţumiri publice următoarelor peusoane:

D-lui Vasile Andrei Creţu şi soţiei sale Agapia, precum şi călugărului Conon Gavrilescu din schitul Casancea, care au donat primul 22.000 lei şi al doilea 26.000 lei pentru facerea unui clopot la biserica satului din Chişcăreni Jud. Iaşi.

D-lui Gheorghe Hriscu şi soţiei sale Maria, care au donat un rând de vesminte preoţeşti bisericei din satul Sticlăria jud. Iaşi; d-nei Aneta Ştefănescu din jud. Iaşi. care a donat suma de 13.300 lei bisericii Nicriţa-Iaşi; d-lui Neculai Grigorescu din Ploeşti, care a donat în amintirea defunctului său tată, bisericii parohiei Prisacani-Iaşi un teren pentru a se construi pe el o casă parohială; preotului Gheorghe Bicleanu, care a donat bisericii Blăgeştii vechi Baia suma de 65.000 lei d-nei Elena Pr. Autisitescu, care a donat suma de 12.000 lei, pentru cumpărarea unui rând de veşminte la biserica din Plăeşi jud Baia. Deasemenea d-lui institutor din Com. Buholniţa jud. Neamţ, care a donat suma de de 1000 lei, pentru biserica de acolo.

TELEGRAMA
ONOR. SOC.
„ASIGURAREA ROMANEASCA"
Inspectoratul General IAŞI str. Lăpuşneanu No. 37
(Palatul Creditului Urban)
La tragerea care a avut loc la Bucureşti în ziua de 30 Mai 1933, printre numeroasele poliţe amortizate următoarea este la Dvs.
LEI 50,000 (cinci zeci mii) Clara I. Formagiu, Poliţa No. 6.651 Tarif E. 2, Roman, strada Bogdan Dragoş.
Rugăm urgenta achitare.
DIRECŢIUNEA GENERALĂ

Birourile Societăţii de Asigurare
„Generala"
S'AU MUTAT
în strada Ştefan cel Mare No. 21
(Casele Rameder)

ATELIERELE DE COVOARE PERSANE
„TEBRIZ"
L. CATARGI No. 34 bis (colţ cu strada Tăutu)
Depozit permanent de covoare persiane toate dimensiunile. Preţuri convenabile.

Finizări de textile:
Boiangerie pentru scule sau ţesături de bumbac, lână, matase.
Apretură pentru orice mătăsuri, pânzeturi, stofe de bumbac sau lână etc.
Encolare (Schlichterei), Albitorie, Presă
execută prompt şi ireproşabil.
MARTIN BUCHHOLZER
PREŢURI REDUSE.

In vederea sezonului de primăvara
Mari reduceri de preţuri
face Fabrica de Boiangerie şi curăţătorie chimică
La FULGERUL DIN BUCUREŞTI
la orice comenzi atingătoare de această branşă.
Secţie specială pentru curăţat, vopsit şi transformat pălării.
Birouri de Primire:
str. Cuza Vodă 35, Cuza Vodă 9, Lăpuşneanu 15
Unirei 6, Palat 84, Fabrica str. Dragoş 25.

D-RUL D. ORNŞTEIN reîntors în localitate, şi-a reluat consultaţiile în str. Mârzescu 4, (3-6 p. m.) pentru boli şi operaţiuni de nas, gât şi urechi.

„FRAŢII WACHTEL" str. I. C. Brătianu 137, aducem la cunoştinţă d-lor Podgoreni că ne-a sosit un mare transport de Sulfat de Cupru Englezesc şi Românesc de calitate superioară precum şi Rafie Majunga Prima şi Extra, Vermorele şi accesoriile lor, pe care le vindem cu preţuri avantajoase.

DE INCHIRIAT cameră mare mobilată str. L. Catargiu 44.

L. SAND avocat s'a mutat în str. Cuza Vodă 69, Sfatul Negustoresc Etajul 2.

DE INCHIRIAT un apartament de 2 sau 3 camere cu bucătărie, remiză, pivniţă, grădină mare frumoasă, preţ avantajos, str. Elena Doamna 46, d-ra Nanu.

700.000 este preţul de vânzare a imobilului din Iaşi, str. Muzelor 24; având 12 odăi, holuri, atenanse, apă şi canal, lumină electrică, loc spaţios în jurul casei. A se adresa la proprietar, în str. Bărboi 6.

DOCTOR ROSENBLATT s'a mutat str. Cuza-Vodă 39, lângă Maternitatea.

SE VAND cu 800,000 lei casele din str. Asachi No. 8, având 6 camere, un geamlâc mare, osebit bucătărie, cămări, şuri, pivniţă, loc gospod. grădină, instalaţie de apă şi de lumină.

x Publicaţiuni pentru „Monitorul Oficial" se primesc la ad-ţia ziarului „Opinia".

Contra durerilor hemoroidale supozitoarele „Anusol-GOEDECKE" au întotdeauna un efect minunat de bine făcător. De mai bine de 30 ani „Anusol-ul" este recomandat de numeroşi medici din toate ţările şi nenumărate sunt cazurile în cari acest remediu a salvat pacienţii desnădăjduiţi.
Supozitoarele „Anusol" aduc imediat uşurare atât de dorită şi înlătură foarte curând durerile h moroidale deseori îngrozitoare. Intrebuinţarea este simplă, curată, nu este costisitoare şi nu întrerupe dela ocupaţia zilnică. A se cere în farmacii textual: „Supozitoare Anusol-Goedecke", în cutia originală roşie plombată de fabrică

Astă-seară are loc spectacolul grandios al superbei Reviste
Yo-Yo
cu
Nataliţa Pavelescu
fastuoasa revistă de KIRIŢESCU se joacă azi
JOI 4 MAI la ora 9 jum.
la Sidoli
Biletele se vând la Cassa Sidoli dela ora 10 dim.

Excelentul săpun
„Virginia"
nu trebuie să lipsească la nici o toaletă.

x LA CERNAUŢI se găseşte zilnic ziarul „Opinia" la chioşcul din Piaţa Unirei (halta tramvaiului) precum şi la debitele principale din oraş.

ULTIMA ORĂ

Criza naţional-ţărănistă

RETRAGEREA D-LUI MANIU

A RAMAS DEFINITIVA

Mîne va fi ales şef d. Vaida

Bucureşti 4. — Şedinţa biroului naţional-ţărănist, care trebuia să se ţie astăzi, a fost amânată pentru mâne Vineri, deoarece d-nii prof. N. Costăchescu preşedintele Senatului, şi Sauciuc-Săveanu ministrul Bucovinei, au anunţat că abea mîne vor putea fi în Bucureşti.

*

D. Mihalache a sosit în Bucureşti ieri după amiază şi a avut lungi întrevederi cu d-nii Titulescu şi Madgearu. Apoi a fost vizitat de d-nii I. Răducanu, V. Rădulescu-Mehedinţi, Zaharia Boilă şi Leucuţia.

*

Din toate cercurile partidului se precizează că Biroul va avea mâne sarcina să constate o situaţie de fapt: demisia definitivă a d-lui Maniu şi nevoia de a se alege un nou şef. Aceasta e dorinţa exprimată chiar de d. Maniu.

In ce priveşte pe noul şef, singura persoană indicată a rămas d. Vaida. Chiar amicii d-lui Mihalache s'au declarat de acord pentru soluţia aceasta. Iar partizanii d-lui Maniu au comunicat că nu se vor împotrivi la alegerea d-lui Vaida.

*

După alegerea şefului, va rămâne să se rezolve cele două vacanţe la vice-preşidenţie, pentru locurile pe care le-au ocupat d-nii Vaida şi Iunian. Vacanţele vor fi completate Sâmbătă, de către comitetul executiv.

D. Mihai Popovici a avut ieri o convorbire telefonică cu d. I. Lugoşanu care se află în Italia.

D-l G. G. Mironescu este indispus şi medicii i-au recomandat să stea în pat.

D. Mihalache a vrut să fie şef

dar d. Titulescu l-a convis să renuuţe

Intr'o atmosferă foarte cordială, a avut loc aseară la

D. N. Titulescu

Preşidenţie banchetul dat de guvern în onoarea d-lui N. Titulescu.

D. Titulescu a sosit cu întârziere la banchet, din cauza unei convorbir îndelungate cu d. Mihalache.

D. Mihalache pretindea că i se cuvine d-sale demnitatea de şef al partidului. Insă d. Titulescu a reuşit să-l convingă că, în împrejurările externe de astăzi, e nevoe ca un organizm de guvernământ de însemnătatea partidului naţ.-ţăr. să aibă în frunte un ardelean cu prestigiu.

Astfel, d. Mihalache a convenit la şefia d-lui Vaida. Iar aseară la banchet, când a dat mâna cu d. Vaida, i-a spus: — „Să ne trăiască şeful".

In şedinţa de mâne a biroului, chiar d. Mihalache va propune alegerea d-lui Vaida. Iar Sâmbătă se va întruni comitetul executiv şi va ratifica această alegere.

S'a înfiinţat a doua comisie

pentru judecarea apelurilor fiscale

Cu începere de Luni 8 crt. va funcţiona pe lângă ad-ţia de constatare o a doua comisie de apel.

Noua comisie va judeca zilnic, după amează dela ora 4 în sus.

Cu acest prilej, s'a produs şi o schimbare în ceiace priveşte organele instanţei.

Astfel d-l preşedinte Eşanu va prezida după amează iar d-l jude Bârgăoanu, şedinţele de dimineaţă.

Delegatul contuibuabililor pentru şedinţele de dimineaţă va fi d-l colonel Tulea.

Delegatul fiscului pentru ambele comisii este d-l ad-tor D. Florescu.

Procurorii fiscali vor fi d-nii controlori şef N. Popa şi N. Stănescu.

*

Directoratul financiar a încunştiinţat ad-ţia de constatare că d, D. Ionescu a fost numit controlor şef cu atribuţiuni pentru judeţul Roman.

D-l N. Stănescu, înaintat controlor şef cl II rămâne la Iaşi, cu atribuţiunile vechiului post.

Dl. controlor şef N. Popa, rămâne în aceiaşi calitate pe lângă ad-ţia de constatare Iaşi.

*

Cu începere de astăzi, d-l ad-tor I. Florescu a primit dispoziţiunea ca toate lucrările din judeţul Roman privind: succesiuni, brevete, personal, spectacole, mpozit pe echivalent, să fie adresate direct ad-ţiei de constatare din oraşul nostru. *Rex.*

SUSTRAGERI DE MATERIALE

DELA MANUFACTURA DE TUTUN

O fabrică clandestină în Iaşi?

La manufactura de tutun din localitate s'au înregistrat în ultimul timp furturi repetate de rechizite ale regiei.

După investigaţiuni făcute de poliţie şi de un inspector al C. A. M. s'au putut descoperi autorii acestor sustrageri.

*

Lucrătorul Vasile Cojocaru dela secţiunea economatului regiei, era în legătură cu o asociaţie clandestină de desfacere a produselor tutunului. El furniza regulat membrilor acestei asociaţiuni, banderole şi etichete ale produselor C. A. M. pe care le sustrăgea din biouri şi le furniza la diferite persoane din oraş amestecate în această afacere.

Banderolele sustrase serviau pentru împachetarea tutunului ce se aduce clandestin din Basarabia pentru schimbarea calităţilor de tabac.

Autorităţile bănuesc că există la Iaşi o fabrică clandestină de tutun, care lucrează în stil mare.

Ancheta de până în prezent a stabilit vinovăţia lucrătorilor Vasile Cojocaru, Ioan Vasiliu Gh. Dascălu şi Gheorghe Covrig. Ei au fost suspendaţi şi înaintaţi poliţiei care continuă cercetările. *nst.*

ŞTIRI POLIŢIENEŞTI

Furt de bijuterii în Socola

Un îndrăzneţ furt de bijuterii s'a înregistrat în strada Soco'a.

D. Şulim Weissman domiciliat în susnumita stradă la numărul 68, plecând pentru puţin timp de acasă, a lăsat locuinţa pe seama fetei Ecaterina Rotărescu din serviciul d-sale.

La reîntoarcere însă, d. Weissman a constatat că servitoarea dispăruse de acasă, iar dintr'un scrin i s'a furat o cutie în care se aflau bijuterii de valoare ; cercei, verighete, mărţişoare cu lanţuri toate de aur.

Astăzi dimineaţă servitoarea a fost arestată. Ea neagă însă că ar fi autoarea furtului.

Cercetările continuă.

Alte furturi — Un furt de haine şi lucruri casnice s'a comis la d. Const. Manea din cartierul Galata ; iar un furt de lenjuri la d-na Olea Luncaşu din str. Doi Băeţi nr. 6.

— A fost înaintată poliţiei, femeie Maria Lesnic reclamată de d-na Didina Mavrodin, ca autoarea unui furt comis la reclamantă.

Intre proprietari şi chiriaşi. — D-na Maria Pandele din Şoseaua Naţională Nr. 48, a reclamat poliţiei că femeia Maria Boghin a dispărut din apartamentul ocupat la reclamantă, luând cu sine lucruri de ale stăpânei.

— Chiriaşul Constantin Căldăraru din str. Marta 66 s'a plâns autorităţilor împotriva proprietaru ui său d. Gh. Vasiliu dela aceiaş adresă, care i-a scos uşile şi geamurile dela casă pentru neplata chiriei.

Căutătorii de tovarăşi... — Au fost înaintaţi poliţiei indivizii Ioan Chelaru din Dumbrăveni (Botoşani), Condurat Neagu din com. Lipnic-Bălţi, şi Eugen Chiriac din Hârlău, care au întâlnit astă noapte pe locuitorul Ioan Cojocea din Bu-dul Ferdinand oferindu-i o sumă de bani pentru a umbla cu dânşii la furat, deoarece ei fiind străini nu cunosc locurile. Cetăţeanul a refuzat,— predându-i poliţiei.

Accident.— Lucrătorul Vasile Butu din str. Aurel Vlaicu aflat în serviciul fabricei „Porecki" dela abator, umblând la o maşină de transmisiune, a căpătat leziuni.

El a fost pansat şi pus în libertate.

Diverse.— Este cercetată femeia Daria Atanasiu din str. Trancu 23, prinsă cu lenjuri şi păsări de furat.

— A fost deasemenea înaintat poliţiei locuitorul Toader Strugaru din str. Cizmăriei Nr. 5, spre a arăta proveniența unor piei de box şi a unei lăzi cu săpun pe care a căutat s'o vândă în comuna Copou.

— Un furt de păsări s'a comis la d-na Georgeta Vasiliu din str. Armeană 8.

Rep.

x Un purgativ ideal este **Siropul purgativ vegetal**, preparat din sucuri de fructe şi plante active, are gustul delicios şi este luat cu mare plăcere de către copii. Combate cu succes constipaţiile cronice şi este purgativul ideal căci are efect prompt şi sigur, nu obişnuieşte stomacul şi nu produce colici. Cereţi flacoane originale la farm. Dr. D. Beceanu, Piaţa Halei.

x **Ceai dansant.**— Cercul Studenţesc „Bogdan - Vodă" din Jud. Baia organizează *în Saloanele „Bragadiru"* pentru seara de mâne Vineri 5 Mai, un frumos *Ceai dansant* dat sub patronajul d-lui *Conf. Univ. I. Hudiţă.*

Deoarece acest Ceai are de scop strângerea de fonduri pentru înjghebarea unui cămin al studenţilor fălticeneni aici şi dat fiind faptul că asta-i şi prima manifestaţie a cercului băian la Iaşi, sperăm că publicul ieşan va da tot concursul.

Plăcutul Jazz „Bobo şi Villy" în salonul de jos (Bragadiru) şi o muzică specială în salonul de sus, vor distra minunat pe participanţi până la ziuă.

Intrarea partic. 25 Lei
„ stud. 15 „

x Ad-ţia financiară ne roagă să arătăm că n'a înştiinţat parchetul despre vre-o suspendare a funcţionarului V. Stolniceanu în contra căruia se deschisese un rechizitoriu pentru furt.

Dealtfel d-l jude instructor Dimitriu dela cab. III instrucţie, din lipsă de elemente penale, a dat ordonanţă de neurmărire, afacerea fiind clasată.

ORA 3

Sîngeroase ciocniri în Maroc

Mai mulţi morţi şi răniţi

Paris 4.—In apropiere de Rabat (Maroc) s'a produs o ciocnire sângeroasă între grupuri de indigeni şi trupele franceze. Luptele au durat câteva ore.

Do ofiţeri francezi şi 10 legionari au fost ucişi. Un ofiţer şi 15 legionari sânt grav răniţi. Deasemenea din tabăra indigenilor au căzut mai mulţi morţi şi răniţi.

Şefia naţional-ţărănistă

O declaraţie a d-lui Mihalache

Bucureşti 4.- D. Mihalache, care a sosit în Capitală, a făcut următoarea declaraţie:

—„Am venit cu gînduri bune. Rezolvirea crizei de şefie nu va întîmpina dificultăţi. Şi d. Maniu e de acord cu soluţia ce se va adopta".

Impotriva cererilor Germaniei

Articolul d-lui Chamberlain

Londra 4.— D. Austen Chamberlain, fost ministru, a publicat un articol contra revizionismului.

D. Chamberlain scrie că Europa este ameninţată de spiritul Germaniei, care e cel mai grav spirit prusac.

Nu se pot face concesii acestei Germanii. Europa nu-i poate acorda drept de egalitate la înarmări.

Tragerea loteriei

Buc. 4.— Azi dimineaţă a început tragerea nouei clase a loteriei.

Nr. 21.299 a câştigat 700.000 lei.
Nr. 11.448 a câştigat 100.000 lei.
Nr. 77.450 a câştigat 50.000 lei.

PLOI VIOLENTE IN MUNTENIA

ŞI NINSOARE LA PLOEŞTI

Bucureşti 4 — O ploae torenţială a căzut aseară asupra Bucureştiului, provocând inundaţii în cartierele joase.

*

Din Cimpulung (Muscel) se anunţă că s'a produs ieri o adevărată rupere de nouri. Multe străzi ale oraşului au fost acoperite de puhoae. In dreptul podului dela Uzină, s'a rupt un dig şi apa a năvălit pe străzi. Pompierii şi soldaţii lucrează la salvarea avutului populaţiei.

*

La Ploeşti, râul Dâmbu a revărsat în oraş, provocând pagube.

In jud. Prahova, ploaea a fost însoţită de ninsoare, care s'a aşternut într'un strat destul de gros.

S'a cerut reîntronarea Habsburgilor

în parlamentul din Budapesta

Budapesta 4. — In Camera maghiară, cu prilejul discuţiei bugetului, a luat ieri cuvântul contele Sigray, şeful legitimiştilor.

Contele Sigray a cerut guvernului să facă pregătirile necesare pentru restaurarea monarhică. Până în câteva săptămâni, guvernul va fi silit să ia o decizie în chestia reîntronării Habsburgilor ; şi este cuminte a face din timp preparativele necesare.

Criza politică în Anglia

Conservatorii voesc să răstoarne pe d. Macdonald

Paris 4.— Din Londra se anunţă că partidul conservator este nemulţumit de politica comercială a d-lui Macdonald, inspirată din cercurile partidului liberal.

Conservatorii sânt agitaţi şi voesc să răstoarne actualul guvern naţional prezidat de d. Macdonald.

Se crede că îndată după conferinţa mondială economică, partidul conservator va provoca alegeri generale, fiind sigur că va reuşi şi va lua singur puterea.

In Germania

Berlin 4. — Presa hitleristă a început campanie contra partidelor politice, cerând dizolvarea lor şi unificarea politică a Germaniei sub cancelarul Hitler, aşa cum a făcut Mussolini în Italia.

Deasemenea ziarele cer desfiinţarea trusturilor industriale.

O femee criminală

Bucureşti 4.—Crima din str. Ioanei a fost lămurită ieri de poliţie.

Femeia Paraschiva Gros, vecină cu bătrâna Ioana Fulga, a mărturisit că ea a omorât pe bătrână, gâtuind-o cu o funie.

Paraschiva declară că a comis crima din răzbunare, de oarece Ioana Fulga a făcut intrigi şi a determinat pe soţul Paraschivei să-şi părăsească familia.

Podul peste Dunăre

Turnul-Severin 4. — Ieri a sosit în localitate ministrul de comunicaţii al Jugoslaviei, împreună cu câţiva experţi.

Astăzi soseşte şi d. ministru Mirto pentru a fixa, cu colegul jugoslav, locul şi planul de construcţie a noului pod peste Dunăre.

Până acum e vorba ca podul să se ridice la punctul Ţiganaşi. Insă severinenii stăruesc ca podul să pornească chiar dela T. Severin.

INCORDAREA

ruso-japoneză

Londra 4.—Comunicările din Moscova, confirmă încordarea raporturilor dintre Rusia şi Japonia. O agravare a situaţiei pare inevitabilă.

*

Situaţia din China merge spre anarhie.

In Turkestanul chinez se întinde răscoala mahomedanilor.

Tulburări se produc în Tibet; iar guvernul din Nanking a hotărât să acorde independenţa Tibetului.

Informaţiuni

x **Nu uitaţi, că sănătatea se menţine, consumând numai lucruri bune, pe care le puteţi găsi eftin, la Fr. POGOR.**

x Licitaţia pentru procurarea materialelor în vederea refacerii conductei de apă şi a înfiinţărei noului rezervor, va avea loc peste 15 zile când va sosi şi avizul Consiliului technic superior.

Puternic incendiu

la o fabrică din Galaţi

Un incendiu puternic a izbucnit la fabrica de uleiuri a d-lui Chivu Cohn din Galaţi, str. Raziei 2.

Focul a luat naştere dela un cazan şi s'a întins repede, distrugând întreg imobilul şi toate instalaţiile. Deasemenea au fost mistuite de flacări şi 12 butoaie cu uleiuri şi lăzi cu diferite materiale.

Pagubele sînt importante. In interesul cercetărilor au fost reţinuţi la poliţie proprietarul Chiva Cohn şi un chiriaş al casei, anume Ion Sarbos.

*

Un alt incendiu s'a declarat tot ieri la spitalul din Tg. Bujor (Covurlui). Focul a pornit dela un coş defect şi a distrus o parte din acoperiş. Cu concursul locuitorilor, incendiul a putut fi stins, înainte de a lua proporţii mai mari.

Taxele pe apă

Dl. N. Georgescu prim ajutor de primar, lucrează în prezent la întocmirea unui nou regulament al veniturilor comunale pe apă, în baza legii de organizare a finanţelor locale.

După cât ni se afirmă, taxele, pe apă vor fi puse după valoarea locativă şi zona de amplasament a imobilelor.

D. Georgescu ne spune că tendinţa primăriei este să fie instalate contoare pretutindeni, pentru ca nici cetăţenii, nici primăria să nu se considere nedreptăţiţi.

INFORMAŢIUNI

x **Cea mai eftină cafea la „MOCA".**

x *Făină nereglementară.* — Laboratorul de chimie a înaintat d-lui ajutor de primar Aurel Horga raportul de expertiză asupra probelor de făină de grâu luate în ultimul timp dela brutăriile Herşcu Ichilovici şi Moritz Dulce din str. Nicolina.

Intrucât probele au fost găsite nereglementare d. Horga a hotărât trimiterea în judecată a delicvenţilor.

x **Economiile în Biserică** — Din motive de economie, s'a hotărât să nu se mai numească preoţi la parohiile care erau vacante în timpul întocmirii bugetului.

In această categorie intră şi parohia Cucuteni (jud. Iaşi) unde nu se mai numeşte preot, iar biserica va rămâne închisă.

Tot din economie, s'au suprimat din buget 1800 cântăreţi bisericeşti. Aceşti cântăreţi îşi pot continua îndeplinirea serviciului, însă fără salar, ci nnmai cu venitul din daniile credincioşilor.

x Invăţătorii din Iaşi şi Fălciu admişi la teză pentru examenele de gradul II, vor da oralul Sâmbătă 6 crt. la Seminarul de litere din str. Carol.

Acei din Tutova, Vaslui şi Botoşani, vor da examenul Duminică 7 crt.

x **Cea mai bună cafea la „MOCA".**

x **Dr. Gancevici** *consultă Boale de piept: Luni, Mercuri, Vineri orele 1—4 str. Cismăriei 21.*

Preţuri de criză :

Fotoliu 40 lei
Stal 30 lei
Balcon 20 lei
Galerie 10 lei

fără nici o altă taxă pentru ultimul spectacol cu faimoasa operetă

D-RA de CIOCOLATA

MIERCURI 10 MAI
SEARA
la TEATRUL NAŢIONAL

Roata norocului e pusă în funcţiune!

Tragerea Loteriei de Stat cl. I-a s'a început astăzi şi va continua şi mâine să fericească pe mulţi cari n'au ezitat să-şi încerce norocul !

COLECTURA NOROCULUI

Banca Emanoil Marcovici

Strada Ştefan cel Mare No. 15

Continuă vânzarea lozurilor norocoase chiar şi în timpul tragerei.

Banca este deschisă dela 9—12 şi 3—8 seara.

O minută de întârziere şi norocul a trecut alături de Dvs.!

BIBLIOTECA UNIVERSITĂȚII -IAȘI-
Biblioteca Universitații Loco

ANUL XXIX No. 781 — 2 (doi) lei exemplarul — SAMBATA 6 MAI 1933

ABONAMENTE

ATELIERELE TIPOGRAFICE
IAȘI. — STR. LĂPUȘNEANU 37

OPINIA

ZIAR POLITIC COTIDIAN

BON No. 6
pentru
PREMII GRATUITE
„OPINIA"
DETAȘAȚI ZILNIC BONUL

Centralismul cultural

Bucureștiul absoarbe energiile provinciale ... Iașul în regres

Acum 5 ani, partidul național-țărănesc a venit la putere, având în proțap — între altele — lozinca descentralizării provinciale. Ba unii rosteau apăsat cuvintele: „autonomie locală".

Ce s'a ales de „descentralizare", — am văzut. O dezvoltare și șicanatoare, costisitoare și inutilă a biurocratismului.

Și atâta tot.

In fond centralismul continuă a se dezvolta, fără frâu, absorbind totul la București, și paralizând tot mai mult inițiativele și energiile locale. Fenomenul se produce, nestingherit, în toate domeniile; — inclusiv domeniul cultural.

*

Să privim o clipă chestiunea din punctul de vedere al intelectualității.

Iașul nostru a purtat multă vreme epitete măgulitoare: „oraș cultural", „orașul școlilor", „centrul intelectual al țării" etc.

Și într'adevăr, e primul centru românesc în care s'au întemeiat cele dintâi instituții mari de cultură și artă (teatru, universitate, conservator etc.). Iar după 1859, exponenții Moldovei în politica generală a țării au cerut dârz și au obținut multe instituții școlare pentru Iași, cu un utilaj adecvat.

Era pe atunci Iașul un important centru cultural. Insă, trecând decenile, orașul nostru a stat în loc, în timp ce Bucureștiul a luat o dezvoltare vertiginoasă, devenind el primul centru al școalei și culturei.

Această disproporție între Capitală și provincie, se accentuiază an cu an; și în scurtă vreme provincia (cu Iașul în frunte) va fi complect eliminată din planul cultural,— cum a fost fatalmente eliminată din planul politic depildă.

*

In „Buletinul cărții Românești" găsim o statistică a publicațiilor apărute în țară în cursul lunii Mari anul curent.

In București s'au tipărit 110 cărți și 44 reviste. Situația celorlalte orașe din țară este insignifiantă. Iașul vine în frunte cu 11 cărți și 4 reviste, adica zece la sută din producția Capitalei. Celelalte centre (Cluj, Cernăuți, Chișinău, Sibiu, Craiova, Ploești etc.) se prezintă mult mai slab.

O extraordinară acaparare culturală a Bucureștiului; cu tendința de creștere.

Avem totuși o mîngîere. Deocamdată e mai mult o întâetate tehnică-editorială a Capitalei. Se tipăresc acolo cărțile și revistele; însă autorii—cei mai mulți și cei mai străluciți—sînt moldoveni.

Cîtă vreme însă vom avea și mîngîerea aceasta?

Lr.

După consfătuirea dela Washington

Primul ministru englez d. Ramsay Macdonald (în mijloc), reîntors la Londra, dela consfătuirea ce a avut loc la Washington împreună cu d-nii Roosevelt și Herriot.

Contra postului

Gandhi primește sute de scrisori

Am anunțat că Gandhi a hotărât să înceapă postul de 21 zile (dela 8 până la 29 Mai) în semn de protest contra stăpânirii britanice. Din Poona se relatează acum că Gandhi a primit sute de scrisori, prin care este rugat stăruitor să renunțe la planul său.

Scrisorile sînt venite din partea prietinilor și admiratorilor, care-i cer să nu-și expuie viața, fiindcă Gandhi este absolut necesar Indiei, ca luptător, și omenirii, ca gânditor și simbol de libertate și eroism. Printre scrisorile primite sânt și câteva din Anglia, Franța, Italia, Statele-Unite, etc. Cele mai multe însă au fost trimese de partizanii din India.

Ca în vremea inchiziției

Sinagogi subterane în Germania

Câțiva refugiați evrei din Germania veniți la Strassbourg au povestit printre altele că hitleriștii răpesc evreilor și dreptul de cult. Astfel, multe sinagogi au fost devastate și închise. La intrarea în temple se află deobiceiu o echipă de hitleriști, care împiedică vizitarea lăcașelor sfinte.

Pentru a face rugăciuni, evreii bigoți se ascund în hrube și pivnițî, unde au transportat sulurile, cărțile religioase, candelabrele etc. Aceste sinagogi subterane sânt ținute în secret, fiecare evreu care intră acolo trebuind să jure că nu va indica locul nimănui, nici chiar altui evreu.

Precum se vede, hitleriștii țin să reînvie în totul epoca inchiziției.

REFORME DEZORGANIZATOARE

SITUAȚIA INSPECTORILOR SANITARI

Ei pierd stabilitatea de până acum

Este într'adevăr vorba ca ministerul sănătății, să caute a face vacante cateva posturi de inspectori generali sanitari.

Prin modificările aduse legii sanitare, în ultimele zile ale parlamentului, s'a dat ministerului de resort toată latitudinea în această privință.

Noii inspectori au a fi recrutați din medicii primari de județ, sau de municipii.

Dar se răzlățesc candidații.

Iată unele explicațiuni în această chestiune:

Ministrul sănătății a introdus printre modificări principiul că inspectorii generali sanitari sânt delegații ministerului.

Cu alte cuvinte ministrul sănătății, în forma aceasta și sub formula „interes de serviciu", poate muta un inspector sanitar dintr'un loc în altul, suprimând astfel stabilitatea de până acum.

*

— „Am avut ocazia — ne spune o personalitate din Basarabia — să fiu la ministerul sănătății și am găsit acolo pe un distins medic primar de județ din Ardeal, care ar fi dorit să candideze la un post de inspector general sanitar". Și la o întrebare, mi-a zis: „Renunț la această candidatură, care mă lipsește de stabilitate. Să-mi las orașul, casa, legăturile mele sociale, pentru a mă vedea plimbat prin diferite centre și a fi mutat de la o zi la alta? Sunt național-țărănist și poate că o să mă bucur de dragostea actualului ministru. Dar dacă mâine vine un alt guvern, voiu fi silit să suport ponosul legii. Prefer să rămân medic primar în orașul meu și să renunț la avansare".

Cam așa vorbesc și alți candidați.

Dan

Scrisori din Paris

„Relâche" la Palatul-Burbon.—Sărbătorile și accidentele de automobil.—Exodul parizienilor.—La Concursul Hipic. —Primul congres internațional al fructelor-aliment.

După atâtea ședințe monotone sau tumultoase, Camera franceză face „relâche" până la 16 Mai. D. Daladier e satisfăcut că a reușit în fine să se voteze bugetul, ce e drept cu multe cârpituri și noduri.

Una din ultimele zile de „atracție" a fost cea în care am asistat, cu ocazia discuției legei financiare, la o chelfăneală între cele două fracțiuni ale partidului socialist. Fără intervenția energică a ușierilor, s'ar fi ajuns la o bătae în regulă. Toate acestea, pentru că d. Renaudel, înspăimântat de cele ce se petrec în țara lui Hitler, era de părere să se voteze bugetul de apărare națională, pe când maxistii puri nu admiteau nici o abatere de la principiu. Cu ocazia congresului socialist ținut în zilele de Paști, teatrul a fost transportat la Avignon, unde s'a dansat pe punte, cum zice vechiul cântec francez, dar nici nu s'a ajuns la vre-un rezultat după discuțiuni încordate, Match nul.

*

Pentru a respira aer curat' populația pariziană a luat cu asalt gările în vacanța de primăvară. Cinci sute de mii de persoane, spune statistica, au părăsit „orașul tentacular" îndreptându-se care către provincia natală, care către stațiunile ce fac atâta reclamă de sărbători:

Deauville, Biarritz și tot colanul Coastei-de-Azur. Spectacol pitoresc, al mulțimei pariziene. Cârduri de ființe omenești se îngrămădeau în vagoane, cu geamantane demodate, cutii de pălării, saci de formă bizară, coșuri de răchită, etc. Cele mai multe din bagaje slabe și turtite, s'au înapoiat la Paris doldora și pântecoase. Normanzii le-au umplut cu faimoasele lor brânzeturi Bretonii cu cidru și pești afumați, Provençalii cu trufandale și turte cu tomate și sardele. Acestea, pentru francezul „mijlociu", și pedestru.

Cei fericiți ce posed încă „mașina" au luat-o razna pe șoselele netede ca un biliard, înspre stațiunile la modă și colțurile inaccesibile trenului. Bilanț: 48 de morți și 170 de răniți în două zile; și încă dacă nu s'au înregistrat mai multe victime, se datorește avertismentelor pe care le repetă regulat Presa, în ajunul sărbătorilor. Vinovați, de obicei, sunt automobiliștii, căci într'adevăr, oricine a avut plăcerea în asemenea perioade să parcurgă șoseaua națională, bună-oară înspre Rambouillet, i s'a urcat părul în cap văzând cum niște biete mici mașinuțe făceau sforțări nemaipomenite pentru a „grata" puternice Hispano-Suiza sau Rolls-Royce-uri.

La curba următoare spectacolul se repetă în sens invers și această cursă la întrecere se termină, deseori, după un parcurs de zeci de kilometrii printr'o „pană" sau un accident și mai grav.

Maurice de Waleffe, care obișnuiește în fiecare an după sărbători să comenteze bilanțul victimelor, este de părere că de data aceasta cauza nu trebue atribuită numai ușurintei automobiliștilor, dar și lipsei de examinare conștiincioasă a mașinelor înainte de a întreprinde o excursiune mai lungă.

Un exemplu flagrant îl indică defectuozitatea cârmei mașinei în care redactorul șef al cunoscutului ziar „Comedia", Gabriel de Boissy, împreună cu doi confrați „rula" spre Atena.

După spusele unuia din călători, în timp ce luau cu viteză moderată o curbă, cârma se rupse brusc și mașina se izbi de un copac. Pentru a preveni în viitor accidentele, de Waleffe este de părere să se emită un certificat al vehiculului în felul „permisului de conducere", care îi garantează capacitatea și lipsa de vicii de construcțiune. A crede însă asemenea măsură ar putea suprima accidentele în timpul sărbătorilor, înseamnă a fi prea optimist.

*

Concursul Hipic ce se ține la Grand-Palais și este prima

(Continuarea în pag. II-a)

DIN TOATA LUMEA

23 ani subt spectrul morții.—In anul 1910, un anume Hubert Mac Digen din New-York a fost condamnat la moarte, fiind acuzat că a comis o crimă. Cum probele nu erau suficiente, osânditul a cerut și obținut o revizuire a procesului, care a avut loc la Detroit. Acolo Digen a fost achitat.

Dar după puțin timp, procesul a căpătat noui indicii de vinovăție și a redeschis acțiune. Digen fiind din nou judecat, a fost găsit oulpabil și iarăș condamnat la pedeapsa capitală. Inainte cu câteva zile de execuție, s'au prezintat doi martori, care au depus favorabil osânditului. Astfel procesul a venit spre rejudecare la St-Orleans, unde justiția l-a achitat din nou pe Digen.

Dar cazul nu s'a terminat nici aici. Familia victimei a adus și ea alți martori, care au dovedit ca alibiul acuzatului nu e real. Procesul judecat iarăș la New-York s'a terminat tot prin condamnarea la moarte. Execuția însă a fost mereu amânată din cauza probelor îndoelnice, până când zilele trecute Digen s'a îmbolnăvit și a încetat din viață.

Astfel el a trăit în permanență timp de 23 ani subt spectrul morții. Era și aceasta o pedeapsă destul de severă!

*

Cu cine seamănă copiii. — Medicul John Adams din Londra a făcut cercetări interesante cu privire la problema eredității. El a examinat aproape 1000 copii cu privire la evoluția fizică și intelectuală. Bazat pe aceste investigații medicul a publicat un studiu cu următoarele constatări:

In 815 cazuri copiii semănau la chip cu mama și numai în 179 cazuri cu tatăl. In ce privește însă caracterul și temperamentul 732 se apropiau de tată și numai 248 de mamă. Un număr foarte restrâns de copii (2 până la 3 la sută) nu prezintau asemănări cu părinții din niciun punct de vedere.

Din aceste rezultate se observă deci că în genere copiii seamănă cu mama în ce privește fizicul și cu tatăl în ce privește firea și caracterul.

*

O căsnicie de 5 minute. — O căsătorie originală este aceia contractată de doi americani, tînărul Gabriel Loodom din Springhfield și Miss Clara Sing din San-Francisco. Ambii se aflau într'o situație similară; aveau de primit moșteniri importante, cu condiția de a se căsători. Nici tînărul nici fata însă nu voiau să întemeieze un cămin conjugal, dorind o viață liberă.

Aflând din ziare unul despre altul, au intrat în corespondență și au hotărât să se ajute reciproc. Ei au decis să se căsătorească numai de formă, pentru a putea primi moștenirile. Toată căsnicia n'a durat decât cinci minute, după care soții s'au despărțit pentru totdeauna. Și probabil când unul din ei va dori serios să se căsătorească, atunci se vor întâlni din nou, spre a... divorsa!

*

Clubul manechinelor. — Se știe că la Paris mulți tineri și fete își câștigă existența, făcând pe manechinele în magazinele de mode. Ei prezintă clientelei diferite costume și rochii,— creațiunilor caselor respective.

Zilele trecute „manechinele" s'au întrunit într'o adunare specială, hotărând să înființeze un club al lor. S'a aflat cu acest prilej că la Paris sânt 4836 persoane, care au meseria de manechin. Numărul fetelor este mult mai mare decât al bărbaților (sânt 3691 fete față de 1145 bărbați).

Pe lângă scopul de a se distra împreună, clubul manechinelor are și un rol practic: acela de a procura ajutoare „manechinelor" care șomează.

In pag. 4-a:
ULTIMA ORA
telegrafică și telefonică

Tainițele mânăstirii Cetățuia

Insemnată descoperire făcută recent la palatul lui Duca-Vodă

de O TAFRALI
profesor universitar

Adesea se vorbește de unele tainițe ale bisericilor noastre vechi și de galerii subpământene, care ar lega unele mânăstiri între ele. De pildă, mulți afirmă că ar exista un drum subteran între Galata și Cetățuia; între aceasta din urmă și palatul administrativ, înălțat pe locul unde exista odinioarea palatul lui Ștefan cel Mare; precum și între Golia și Treilerarhi.

Mulți publiciști au dat crezare acestor legende, contribuind la răspândirea lor în public.

Adesea am vizitat pivnițele monumentelor amintite spre a controla cele ce mi se raportau cu afirmări de strictă realitate. Eram condus în anumite colțuri unde s'ar fi deschis galeria subterană.

Totdeauna însă mi se arăta un zid surpat, dincolo de care s'ar fi aflat ceiace căutam.

Am convingerea că existența acestor lungi galerii, care ar lega între ele monumentele noastre, este din domeniul fanteziei. Legenda acestui fel de subterane circulă și în Occident și rare ori este desmințită de realitate.

*

Anul trecut însă vizitând pentru nu știu a câtea oară Cetățuia, am fost întâmpinat de harnicul și iubitorul de cultură părintele protosinghel Theodosie Bonteanu, stareț al mânăstirii, care m'a înștiințat, că a descoperit niște tainițe în clădirea din sudestul incintei, în casele domnești ale lui Gheorghe Duca Vodă, ridicate în a doua jumătate a secolului al XVII-lea.

Condus de prea sfinția sa, am rămas uimit de ceea ce vedeam.

In zidul de miază-noapte al acestui palat, care se află la o mică distanță de zidul incintei întărite a mânăstirii cu fața spre Iași, s'a descoperit o mică intrare, prin care se pătrunde într'o tainiță, alcătuită din trei încăperijoare, două de o lungime de peste cinci metri, iar una ceva mai mică, așezate deacurmezișul lățimii clădirii.

Această intrare era mascată de secole de un șopron—privată, lucrat din lemn. Scânduri, îndemânatic așezate, o ascundeau perfect privirilor. Secretul îl cunoștea domnitorul și starețul. Egumenii, cari s'au succedat, l-au cunoscut deasemenea până la o anumită epocă; apoi unul a neglijat să-l transmită urmașului și vălul uitări s'a așternut peste tăiniță. Intr'o zi însă, sfinția sa protosinghelul Bonteanu, dând ordin să se dărâme vechia privată a dat la lumină misterioasa intrare și tainița uitată.

Vremea rea nu mi-a îngăduit să studiez această curioasă dispoziție a palatului domnesc Duminica trecută însă, însoțit de d. arhitect Mihail Stoian, am făcut cercetările și măsurătoarele cuvenite.

*

Palatul lui Duca Vodă are o curioasă înfățișare. Seamănă mai mult o culă sau casă fortificată, din care au rămas unele exemplare în Muntenia, mai ales. Jos, sunt pivnițele, despărțite în compartimente, din care cea din stânga este mai la suprafață, un fel de rez-de-chaussee, unde se află acum trapezăria celor cincisprezece călugări ai mânăstirii.

O scară de piatră permite urcarea în primul și unicul etaj, prevăzut cu o mică verandă, asemănătoare celor die Muntele-Athos, sau ale mânăstirilor noastre, sau chiar celor ale unor case boerești românești.

Acest etaj conține patru încăperi: o tindă, la drepta căreia se află o mare sală, prefăcută astăzi în capelă și două alte la stânga, care servesc drept școală de cântăreți. Podelele sunt noui. Ele acoperă unde-va vreo trappă veche, care permitea coborârea în cele trei încăperi, ale tainiței. O altă trappă a acesteia era de sigur lângă pragul ușii de intrare de la verandă în tindă.

O lespede de piatră o ascundea. Astăzi se văd lespezile din acest loc cufundate puțin, lăsând să se strecoare, într'una din încăperile tainiței, o slabă lumină.

*

In fundul încăperii mari, prefăcută în capelă, în zidul de la miazăzi, cu fața în spre curte, se află o mică ușă, de la care începe o scară îngustă de piatră, ce coboară într'o încăpere patrată, care alcătuește un fel de tainiță, luminată de trei ferestre mici, două în zidul de la răsărit și una în cel de miază noapte.

Această tainiță, cunoscută sub numele de iatacul domniței, era un fel de trompe d'oeil, ca să înșele pe urmăritori și să-i facă să creadă că nu mai exista o altă, care totuși se afla alături, cu o intrare însă perfect disimulată descoperită acum.

*

Arhitecții și arheologii, care au publicat în *Buletinul Monumentelor Istorice*, în 1913, o descriere a Cetățuii, bănuesc existența tainiței, dar nu i-au descoperit intrarea. Totuși Ruso, în 1842, cunoștea încăperile tainiței. Iată ce ne spune el:

„Intrarea în tainițe se găsește în peretele palatului, care privește spre oraș.

O ușă mică, rotundă și ridicată de la pământ ca de vreo doi coți, duce într'un fel de tindă îngustă în care, în fund, se deschide o vizunie, ce are multă asemănare cu un cuptor de pitărie; nivelul ei e mai ridicat decât acel al tindei.

In stânga, se vede o cameră boltită, tupilă și întunecoasă, în al cărei colț din stânga este o gaură, prin care de abia încape omul (e o mică sălită) pentruca să intre în o altă cameră, asemenea întocmai cu cea dintâi... amândouă sunt zidite pe aceiași linie cu iatacul Doamnei (tainița despre care am vorbit de subt încăperea cea mare) și au bolțile lucrate cu multă măestrie"

D. Virgilu Drăghiceanu, care citează aceste rânduri în studiul său despre *„Cetățuia din Iași" (Bulet. Monum. Ist, 1913)* sfârșește cu aceste cuvinte:

„Descoperirea acestor tainițe e sarcina viitoarei restaurări".

Astăzi, acest lucru e săvârșit.

In numărul revistei mele „Arta și Arheologia", care se află subt presă, d. arhitect Stoian va da descrierea tehnică a acestor tăinițe.

O Tafrali

După 400 ani

O insulă reapare pe apă

In anul 1541, în urma unui puternic cutremur de pământ, mica insulă Tahio de lângă coasta japoneză, s'a scunfundat în apă. Insula era locuită atunci de câteva zeci de persoane, având în total 11 case.

Acum câteva săptămâni, în regiunea respectivă, s'a resimțit un nou cutremur de pământ. Și unul din efectele seismului a fost reapariția insulei. Tahio s'a ridicat brusc la suprafață, într'un aspect însă cu totul schimbat.

Insula e complect acoperită de o vegetație luxuriantă, în care trăesc diferite animale marine. Casele de altă dată au fost în întregime măcinate de puterea apelor. După 400 ani, insula a fost recunoscută însă după unele caracteristici ale conturului geografic.

Crema de întrebuințat atât . . .
ziua precum și seara este
CREMA-NIVEA
această cremă vă protejază tenul contra influenței nefavorabile ale intemperiilor, ea înlocuiește grăsimea naturală a pielei, care se elimină din cauza vântului și a timpului aspru, menținând-o netedă și inviorată. Crema Nivea depusă seara pe ten, influențează în timpul nopței asupra țesuturilor pielei, făcând-o rezistentă și dându-i o înfățișare fragedă și tinerească. Crema Nivea pătrunde adânc în porii pielei și nu lasă luciu unsuros.
CREMA-NIVEA:
In cutii Lei 16.—. 34.— și 72.—
In tuburi Lei 30.— și 45.—

L'ACSEOL
LAXATIV
PURGATIV regulator al intestinelor
PRODUS FRANCEZ
Cutia rotundă cu 3 dragee
Lei 9

PROCESUL PARICIDULUI din PACURARI

Desbaterile dela Curtea cu Jurați

Jurații ieșeni au început eri judecarea impresionantului paricid din localitate, în care figurează ca inculpat tânărul Gr. Lupășteanu, lucrător la regie. Acesta într'un moment de extremă surescitare, și-a ucis părintele cu o lovitură de topor și câteva gloanțe de revolver.

*

Curtea este formată din d. președinte Botez, asesor d-nii Bercea și Ciolac.

Ministerul public d. procuror Misihănescu. Apărarea d-nii P. Pogonat și Ionel Teodoreanu.

In sală, afluență ca la un spectacol de gală.

Acuzatul și martorii

După apelul nominal al juraților și martorilor (care sunt în număr de 50) este introdus fiul asasin Gr. Lupășteanu.

Vădit emoționat acuzatul care pare încă copil (deși e la vârsta de 22 de ani) face o spovedanie a vieții lui și a întregii familii, până în momentul actului criminal.

Declară că nu și-ar fi închipuit niciodată să-l omoare pe tatăl său și nici nu știe cum l-a omorât.

Se trece la ascultarea martorilor.

O scenă impresionantă

Este introdusă prima martoră, d-ra Margareta Lăpășteanu, sora mai mică a inculpatului. E ftizică și intră susținută de aprod. Cuvintele-i sunt încleștate. Deabea răspunde la prima întrebare si cade leșinată.

D. dr. Ochs, care e jurat, dă ajutoare bolnavei. In cele din urmă ea își revine și este scoasă în sală să se reculeagă.

Trai de martiri

Este ascultată apoi o altă soră Valentina Lupășteanu.

Aceasta descrie firea brutală a părintelui și arată că viața în familie era un martiraj. Mama era silită adeseori să fugă de acasă, deși era suferindă.

Când martora era mică, părintele ar fi încercat s'o silească.

Este ascultată apoi soția victimei, d-na Ioana Lupășteanu.

Martora declară că în seara crimei era grav bolnavă și nu știe ce s'a petrecut.

Mai sunt ascultați o serie întreagă de martori. De notat că toți (chiar acei cari la instrucție au depus defavorabil) sunt astăzi favorabil inculpatului.

Toți descriu victima ca pe un om bețiv și hărțăgos.

Martori cari să fi asistat la fața locului, spre a declara cum s'a petrecut crima,— nu există.

Intre procuror și apărare

D. Ionel Teodoreanu are o notă specifică în tonul întrebărilor. Glasul lui e vibrant, emoționant. Parcă s'a identificat cu durerea familiei Lupășteanu.

Din cauza aceasta dela început se încinge o luptă dârză între d. Misihănescu și d. Teodoreanu.

Coada de topor

Un martor afirmă că Lupășteane își bătea copiii.

D. procuror susține că uneori bătaea e necesară educației.

D. Teodoreanu: Și dv. vă bateți copiii cu coada toporului?

La un răspuns al d-lui procuror, d-l Teodoreanu intervine:

— „D-le procuror, în toate ne desparte „o coadă de topor".

*

O scenă nostimă este când se introduce martora Vera Bulancea.

Aceasta, deși femeie, îmbrăcată băețește: cu cravată, păr tuns, etc.

D. președinte e în îndoeală. Nu știe dacă are în față o femeie sau un bărbat.

Martora înțelege și explică:

— „Eu sunt doamnă, d-le președinte !!!

In sală, ilaritate.

La ora 7 d. președinte anunță că s'a terminat audierea martorilor și ședința se ridică la cererea juraților.

*

Azi la ora 1 d. procuror Misihănescu a început să-și desvolte rechizitoriul.

D. ZELEA

TEATRUL SIDOLI

VINERI 12 MAI ora 9.30 va avea loc o singură conferință ținută de marele conferențiar mondial

WLADIMIR JABOTINSKY

președintele uniunei mondiale a sioniștilor revizioniști.

Biletele sunt strict numerotate și se vând la teatrul „Sidoli".

HAINE, PALARII, COVOARE
curăță, spală, vopsește
MARTIN BUCHHOLZER
Extrage praful
Desinfectează
Degresează complect
PREȚURI REDUSE 2

In vederea sărbătorilor și a vacanțelor de vară Soc. Română de pază și siguranță

„FIDUCITATEA"

asigură și apără avutul Dv. contra furturilor de orice natură cu oameni bine instruiți și controlați prin ceasornice de control și controlori civili.

„FIDUCITATEA" este singura soc. cu sucursale în întreaga țară, organizată în acest stil.

CARTON CANADIAN
calitate superioară „SPIC" pentru acoperit case, cari înlocuește tabla de fer.

UȘI NICHELATE și negre *pentru* **SOBE de TERACOTĂ**

cumpărați cu prețurile fabricei la
Magazinul de Ferărie și Articole Technice
„OȚELUL"
ISAC COJOCARU, Iași str. Anastase Panu No. 49

Incotro la vară
Spre minunile ȚĂRILOR NORDICE cu renumitele vapoare HAPAG Resolute și Oceana. Splendidele voiajuri prin Fiordurile Norvegiene, Capul Nord și Spitzbergen:

2 voiajuri Hapag spre Capul Nord
Durata 16 zile. Prețul minimal lei 15.000

1 voiaj-Hapag spre Scoția, Islanda, Spitzbergen, Fiordurile Norvegiene
Durata 24 zile. Prețul minimal lei 28.000

1 voiaj—Hapag spre Scoția, Norvegia și Danemarca
Durata 13 zile. Prețul minimal lei 12.750

Cereți prospectul ilustrat pentru voiajurile **HAPAG spre țările nordice din vara anului 1933 la**
Biroul de voiaj **Hamburg-Amerika Linie, s.a.r.**
IAȘI, str. Lăpușneanu 37

DOCTOR
Margareta Cordescu
Specialistă Boli de femei. Nașteri și operațiuni obstetricale
Consultă zilnic:
Iași,— Str. Gh. Mârzescu, 16 — Iași
orele 8—10 a. m. 1—4 p. m.

DOCTOR
A. HOFFMANN
S'A MUTAT
în strada Enescu No. 2
(fost Vovideni)
(colț cu str. Cuza-Vodă)
Consultă: **Boli nervoase și Boli de nutriție**
Dela 10—12 4—7

DOCTOR
I. SCHWARTZMAN
Fost asistent al clinicei din Paris
Boli interne și de copii
Specializat în boli de inimă plămâni și rinichi.
Diagnosticul afecțiunilor de inimă cu aparatul-Electrocardiograf.
Tratamentul tuberculozei pulmonare cu pneumothorax artificial.
Injecțiile sclerozante la varice.
Consultă zilnic între 11-1 și 4-7 d. a
Strada Căpitan Păun 10. Telefon 11

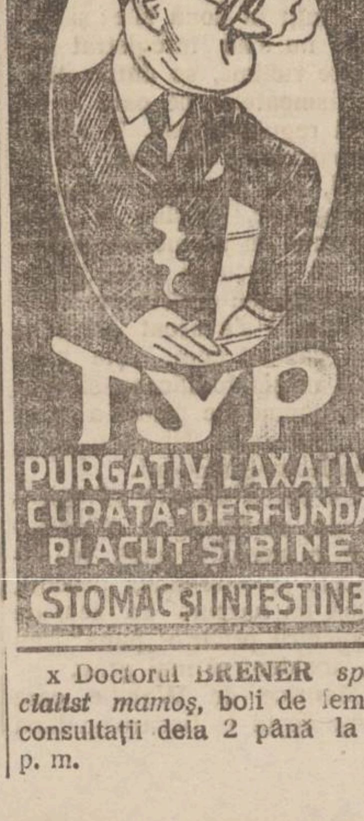

x Doctorul BRENER *specialist mamoș*, boli de femei consultații dela 2 până la 4 p. m.

Devastarea din București
dela „Blocul Cetățenesc"

Aseară s'a produs un scandal enorm la sediul „Blocului Cetățensc" din București. Un grup de tineri a lovit pe d. prof. Valeriu Crețu și apoi a devastat întreg localul, spărgând geamurile și distrăgând mobilierul.

Au sosit îndată mai mulți jandarmi și polițiști. S'au tras câteva focuri de revolver, dar nimeni n'a fost rănit. Din ordinul parchetului militar, au fost arestate 16 persoane, care sânt cercetate la consiliul de război.

D. Gr. Forțu, președintele „Blocului Cetățenesc", va înainta o plângere la palatul regal.

Implinindu-se 2 ani de la moartea mult regretatei artiste

Christina-Didina Castriș

se va oficia Sâmbătă 6 Mai ora 10.30 dim. un parastas la Biserica Sf. Ștefan str. Albineț pentru pomenirea sufletului ei

PARCELE IN ORAȘ
LICITAȚIE

Epitropia Bisericii Toma-Cozma din Iași aduce la cunoștința publică, că în ziua de 26 Mai a. c. ora 11 dimineața va avea loc în sala parohială din curtea acelei biserici licitație publică pentru vînzarea unui teren lângă biserică, cuprinzând 5 parcele în suprafața totală de ca. 1500 m.p. Condițiunile de licitație se pot vedea în fiecare zi de lucru, între orele 4-6 p.m. în cancelaria parohială.

Dacă la data de 26 Mai nu se va putea face adjudecarea licitația se va ținea din nou la 2 Iunie a. c.

DOCTOR
MARCU CAUFMAN
S'A MUTAT
în str. Cuza-Vodă 19 (casele Forșt)
BOLI INTERNE
venerice, sifilis
Raze ultra-violete
Consult. 2—8 p. m.

DOCTORUL
OVIDIU CORDESCU
consultă zilnic pentru bolile
Nas, gât și urechi
de la 4—7 p. m.
în str. Mârzescu No. 16

MIERCURI 10 MAI
ora 9 seara
CU PREȚURI DE NIMIC
vă duceți la Teatrul Național să aplaudați
„D-RA de CIOCOLATĂ"

Orice fel de
PUBLICAȚIUNI
pentru
Monitorul Oficial
se primesc
la administrația ziarului
OPINIA
str. Lăpușneanu 37

INFORMAȚIUNI

x **Sinucidere.** — *La Bălți*, d-ra Xenia Toma, în etate de 17 ani, fiica șefului depoului c. f. r. de acolo, și-a pus capăt vieții prin strangulare. Cauza actului disperat e o neînțelegere familiară.

x *Uniformele elevilor.*— Ministerul instrucțiunii a trimes tuturor școlilor secundare o circulară, prin care prevede că de anul viitor portul uniformei va fi obligatoriu pentru elevi și eleve. Vor putea face excepție numai școlile, unde elevii poartă costumul național.

x *In afacerea Skoda* cercetările continuă. Ieri au fost audiați la consiliul de război din București mai mulți funcționari din direcția armamentului. Aceștia au dat lămuriri cu privire la copiile unor acte militare găsite în caseta de fier a lui Seletzki.

x Femeia Maria Raclaru din str. Tăutu a reclamat autorităților pe șoferul Ghiță Mititelu din Iași. După câtva timp de concubinaj, a rezultat un copil. Femeia susține că în prezent șoferul nu vrea să contribuie la creșterea copilului.

x **O îndrăzneață spargere** s'a încercat la administrația financiară din *Timișoara*. Un tânăr anume Petre Șerbănescu a fost găsit noaptea în localul administrației, pe când răscolea toate birourile. El a declarat că avea intenția să sustragă un act, prin care era condamnat la o amendă de 1000 lei. Se crede însă că cel arestat a venit să comită un furt de bani, știind că în casetă se aflau câteva milioane lei pentru plata pensiilor.

x *In Austria*, la Puffstein, a fost arestat un hitlerist bavarez asupra căruia s'a găsit un plan de lovitură de stat național-socialistă în Austria.

Spectacolele zilei

Unde mergem astăzi?...

5 MAI

Teatrul Național.-Relache.

Cinema Trianon. — *„Un cântec pentru tine"* cu Jean Kiepura, Ralph Artur Roberts, Jenny Jugo și Ida Wust; *„Dragoste demonică"* cu Fredrich March și Kay Francis; Jurnal sonor *Radio-News*.

Cinema Sidoli.—*„Emancipata"* cu Norma Schearer, Robert Montgomeri și Conchita Montenegro; *„Execuția spioanei"*; Jurnal sonor *Fox*.

Cinema Phönix.— *„Saxofonul de aur"* cu Hans Albers; *„Hagi Murat"* cu Ivan Mosjukine. Complectări: *Noturno* (muzică de Chopin) și Baletul Schumann.

UN CONFLICT LA HUȘI

între avocați și președintele Tribunalului

Huși 5.—Un conflict există mai demult între membrii Baroului și președintele Tribunalului local.

Acest conflict s'a agravat din cauza unor dispoziții ale d-lui președinte, pe care avocații le consideră vexatorii.

O consfătuire a avocaților s'a ținut sub președinția d-lui M. Chirițoiu decanul baroului. Pe lângă d-sa, au mai vorbit d-nii N. Tiron, Gh. Olăreanu, N. Ciobanu, I. Constantinescu, I. Mitache, D. Enciu, M. Bugeac etc.

S'a decis a se interveni la Ministerul de Justiție și a se cere o anchetă. *Cor.*

INFORMAȚIUNI

x **Surpările de teren** continuă în chip alarmant în jud. Tutova. Noui prăbușiri s'au înregistrat în comuna Dragomirești, la o depărtare de câțiva kilometri de satul Popești, unde s'a produs zilele trecute deplasarea de teren. Mai mulți locuitori din Dragomirești au fost nevoiți să evacueze locuințele. In toată regiunea domnește mare panică.

x Am relatat drama petrecută în ajun de Paști în satul Roșiori din jud. Botoșani, unde învățătorul Ion Palaga și soția sa Aurelia s'au sinucis, din cauza unor neînțelegeri sufletești. Invățătorul, precum se știe, a murit pe loc. Soția sa însă a fost supusă unei operațiuni și în prezent starea ei s'a ameliorat simțitor.

x Ministerul instrucțiunii a aprobat următoarele numiri: d-nii dr. Pintilie Dumitru și Rusu Nechita, preparatori la clinica II-a chirurgicală; d. Gh. Popovici, preparator la laboratorul de fiziologie și d. N. A. Florescu, asistent la laboratorul de electricitate dela Universitatea noastră.

x Poliția a făcut descinderi la toate turnătoriile de bronz din Iași, cu scopul de a găsi numeroase piese de bronz furate depe mașinele de cale ferată, aflate pe liniile moarte din Botoșani.

Dar descinderile n'au dat nici un rezultat.

Reumatismul vindecat complect

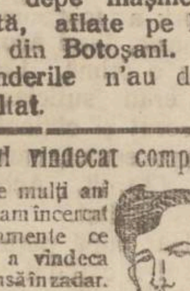

Sufeream de mulți ani de reumatism; am încercat multe medicamente ce sunt indicate a vindeca această boală însă în zadar. După recomandația medicului, am încercat și tabletele Togal, cu care m'am vindecat complect, așa că îl recomand cu conștiința împăcată tuturor suferinzilor ca cel mai bun și eficace medicament.

V. Mihăilescu
Str. Ispirescu 91, București.

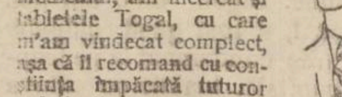

Togal-ul este un medicament cu efect imediat și sigur la reumatism, nevralgii, lumbago, gută, junghiuri, insomnie, gripă și toate bolile provenite din răceli. Togal-ul elimină acidul uric, este în mare grad bactericid, acționează deci direct, suprimând, din rădăcini, cauza boalei. Peste 6000 de atestate medicale! O încercare vă va convinge! La toate farmaciile. Lei 52·—.

SCRISORI DIN PARIS

(Continuarea din pagina I-a)

manifestațiune sportivă elegantă a anului, s'a terminat prin șampionatul de sărituri în înălțime, ceia ce a contribuit și mai mult la atracția amatorilor de frumoase spectacole equestre.

Acest șampion a arătat progresele făcute de ofițeri și „gentlemen-rider" francezi; pe când anul trecut, câștigătorul cursei nu atinsese decît 2 m. 10, de data aceasta 5 concurenți au sărit bariera la o înălțime analoagă, iar la 2 m. 20 eliminatoriile fură destul de numeroase.

Nu fără emoție asistența aștepta rezultatul ultimilor 2 concurenți; contele de Maillé ce încăleca un roib „pur-sang". „Conspirateur" și locotenentul de Castries pe un arab „Vol au Vent". Amândoi atinseră 2 m. 30. Bara fu înălțată la 2 m. 37. După 3 încercări, de Maillé renunță...

Locotenentul Castries rămase singur pe teren. Momentul era palpitant! La prima tentativă nu avu noroc, căci făcu o greșală technică; cea de a doua se termină cu o căzătură zdravănă; dar la a treia, luând obstacolul din față, dibaciul călăreț izbuti să treacă cu ușurință.

Un entuziasm de nedescris: cunoscătorii, elegantele, camarazii, au făcut ovațiuni nesfârșite tânărului victorios. Generali bătrâni aveau lăcrămi în ochi. Și nu este mirare, căci grație succesului locotenentului de Castries, armata franceză deține astăzi recordul mondial de sărituri în înălțime.

*

Peirea lumei se datorește mărului din care a mușcat Adam. Se poate ca, din potrivă, mărul să mântuiască acum omenirea! Și de ce nu? După obiceiul luat în timpul războiului și al inflațiunei în diverse țări de a avea zile „fără carne", mulți dintre noi am descoperit că se poate trăi numai cu pâne plus portocale, struguri, mere, nuci și alte fructe. Astăzi orice sugaci știe exact câte vitamine conține o banană sau un „grape-fruit" și cunosc gospodine care consultă în fiecare dimineață tabela de „calorii".

Regimul vegetarian este din cel mai recomandat în epoca agitată în care trăim; și din punct—de vedere al rezultatelor estetice, sexul frumos l-a adoptat cu entuziasm.

Restaurante vegetariene se întâlnesc în Germania și Elveția mai cu seamă, fiind bine frequentate nu numai din cauza eftenătăței lor. Mișcarea mâncătorilor de fructe a luat mari proporții, iar săptămâna trecută a avut loc la facultatea de medicină din Paris primul congres al fructelor-aliment.

Pe lângă oratori de toate limbele, expoziția produselor din diverse țări a fost din cele mai convingătoare. Hall-ul facultății era transformat în târg de fructe; grațioase vânzătoare cu obraji rumeni te făceau să șovăești în care măr ai mușca întâi: Banane africane, caise californiene, și nu mai știu câte licheruri de fructe absolut inofensive.

Vizitatorii puteau să afle mii de rețete pentru prepararea mâncărilor, iar sudențimea experimentă pe loc savoarea argumentelor, 22 de țări au luat pate la acest congres; numai Marea Britanie n'a trimes nici un reprezentant cu toate că la Londra am văzut mai pe fiecare imobil inscripții imense de propagandă: Eat more fruit! (Mâncați mai mult fructe). Atracția principală a congresului a fost desigur banchetul numai de frunte de la care n'a lipsit nici un delegat.

De ce însă s'au mâncat tomate umplute... cu carne, nu pricep bine.

A. Miramond

Paris, Mai 1933

x **Durerea de bătături** te enervează și te face uricios. Remediul îl găsiți în preparatul „ANTICALUS" soluție și pomadă. Depozit Farmacia Dr. Rătianu str. Cuza Vodă No. 48. Marca depusă.

CONCURSUL NOSTRU

Pentru 250 lei un aparat fotografic?
Căutaţi denumirea acestui aparat (box)

A	G	F	A	R
P	O	P	◆	A
B	O	X	U	L

Fiecare fericit deslegător obţine contra sumei de 250 lei aparatul original Agfa Box 44 aci ilustrat

Schimbul se face la oricare magazin de articole fotografice dela 5 Mai până la 30 Junie 1933

AGFA ______ BOX

Aveţi o întâlnire..

...în centru cu prietenii Dv. Ei vor fi agreabil surprinşi de îmbătătorul parfum ce se degajă din eleganta Dv. făptură. Surpriza va fi cu atât mai mare, când vor afla că farmecul Dv. se datoreşte inimitabilei ape de Colonia CUBANITA

Politica în biserică

DE CE INTÎRZIE ALEGEREA EPISCOPULUI DE HUŞI

Guvernul se teme de majoritatea liberală

Se ştie că episcopia Huşilor este vacantă de aproape doi ani în care timp s'au depus mai multe candidaturi.

In numeroase rânduri I. P. S. S. Mitropolitul Pimen, a intervenit pe lângă Sf. Sinod şi guvern, pentru a se dispune alegerea unui episcop la Huşi.

Intervenţiile Inaltului Prelat au rămas însă fără efect. Un distins preot din Huşi ne declară că sub actualul guvern, cu nici un chip nu se va face alegerea pentru episcopia de Huşi, deoarece în majoritate deputaţii eparhiali şi membrii ai consiliului naţional bisericesc sunt liberali şi deci aceştia ar dicta alegerea noului episcop.

Chestiunea se va mai discuta şi în şedinţa adunării eparhiale care va avea loc în ziua de 14 Mai.

Deasemenea suntem informaţi că un deputat va aduce în discuţia adunării eparhiale şi cazul icoanei „Sf. Mina".

După cum se vede, şedinţele adunării eparhiale vor fi agitate.

D. inspector Rîşcanu verifică budgetele din Moldova

Se speră că legea finanţelor locale va da roade bune

Pe peronul gării dăm de dl. inspector regional ad-tiv Râşcanu, care pleacă într'o inspecţie.

Natural, conversaţia alunecă în jurul verificărilor de bugete, atribuţia cea mai însemnată, în prezent, a unui inspectorat regional ad-tiv.

— *„Cum staţi cu operaţiile de verificare?..."*

— „Am terminat verificările şi am dat toate deciziile de aprobare. Chiar astăzi am trimis situaţia lucrărilor la minister".

— *„Faţă de bugetele pe anul încheiat, cum se prezintă acelea pentru actualul exerciţiu financiar?..."*

— „Foarte comprimate. Reduse la minim. Şi aceasta, fiindcă anul trecut, toate judeţele, municipiile şi comunele urbane, au dat un deficit de aproape 50 la sută la încasări.

Incât, cuvântul de ordine a fost: bugete alcătuite chibzuit, având-se în vedere capacitatea de plată a contribuabililor".

— *„Legea organizării finanţelor locale, va influenţa cu ceva ad-ţiile judeţene şi municipale?"*.

— „Socot că da.

Prin noua legiuire se atribuie de către Stat ad-ţiilor, următoarele procente din veniturile încasate: 33 la sută din taxele speciale; 50 la sută dela taxele pentru automobile; 20 la sută din taxele pe succesiuni; 66 la sută din acele pe curentul electric şi 25 la sută din taxele pentru consumul rachiului.

Şi în trecut, ad-ţiile beneficiau din aceste încasări, — dar nu într'o măsură atât de largă.

Apoi, noua lege a divizat în bugete, capitolul datoriilor.

S'a înfiinţat astfel, aparte, un buget al datoriilor.

Deasemeni, s'au alcătuit bugete anexe, scoţîndu-se astfel şi întreprinderile din bugetul obişnuit.

Nu este exclus ca noua aşezare să dea roade bune, îndreptând starea materială a ad-ţiilor.

— *„Altceva ?..".*

— „Ministerul a însărcinat pe inspectorii regionali să verefice actele juridice ale ad-ţiilor judeţene, municipale şi comunale pe care, dacă le vor găsi în stare nelegală, vor trebui să le atace la Comitetele de revizuire.

După cum vezi am căpătat atribuţiuni mai largi de control ad-tiv".

*

D. inspector Regional Râşcanu şi-a încheiat declaraţiile vorbindu-ne despre starea de dubiu în care se găsesc funcţionarii inspectoratului local şi întreaga serie de slujbaşi trecuţi în cadrul disponibil.

D-sa şi-a exprimat convingerea că încă în cursul acestei săptămâni, legea va fi promulgată şi pusă în aplicare...

H. Burileanu

„Pânea săracilor"

Adunarea generală a soc. de binefacere „Pânea Săracilor" va avea loc în ziua de Sâmbătă 6 Mai, ora 4 p. m. în localul cantinei societăţei, str. Anastasie Panu la ordinea zilei fiind:

1) Darea de seamă despre activitatea societăţei pe anul financiar 1932.
2) Raportul cenzorilor.
3) Descăderea comitetului de gestiunea sa pe 1932.
4) Aprobarea bugetului pe 1933.

In caz de numărul membrelor nu se va întruni conform statutelor, Adunarea generală va avea loc Sâmbătă 13 Mai ora 4 în acelaş local, când se va ţine cu ori-ce număr de membre prezente.

x Pomada Balsano, un preparat bine studiat şi experimentat în clinici dă cele mai bune rezultate în tratamentul **eczemelor**, iritaţiunilor şi afecţiunilor cronice ale pielei.

In ambalaj original se găseşte numai la Farmacia Dr. **D. Beceanu, Piaţa Halei Iaşi.**

Camera de Muncă se instalează provizor în palatul muncii

D. Colcea, preşedintele Camerei de Muncă, va încerca azi să instaleze provizor sediul Camerei în palatul Muncii din strada Banu. E un aranjament provizoriu de oarece în casa Muncii, prin înmulţirea serviciilor, Camera de Muncă nu poate găsi locul unei instalări comode şi definitive.

*

In curând însă Camera de Muncă se va instala mai în larg, închiriind o casă mare în centrul oraşului, unde se va instala şi inspectoratul muncii. Chiria va fi acoperită de municipiu, care e obligat prin lege, a înscrie în budget suma de 40,000 lei pe an; şi de ministerul Muncii, care plăteşte azi o chirie de 50,000 lei anual pentru localul ce-l ocupă inspectoratul în strada Alecsandri.

Ş'acum să aşteptăm activitatea Camerei de Muncă.

DAN

Un tânăr încearcă să se omoare în grădina Teatrului Naţional

O încercare de sinucidere s'a produs astăzi dimineaţă în grădina Teatrului Naţional din localitate.

Iată faptele:

Pe la ora 5 dimineaţă, şi-a făcut apariţia în grădină un tânăr modest îmbrăcat, care se primbla agitat prin aleie.

După câtva timp, s'a dus la o farmacie din str. Ştefan cel Mare, de unde a cumpărat o sticluţă cu tinctură de iod, pe care a combinat-o cu o substanţă chimică otrăvitoare ce o avusese pregătită.

Pe la orele 8.45 el şi-a făcut reapariţia în grădină şi retregându-se pe o bancă, a înghiţit soluţia toxică.

Fiind cuprins dd dureri, a început să ţipe, atrăgand atenţia poliţistului şi câtorva trecători.

Tânărul a fost tranportat la spitalul Sft. Spiridon, unde i s'au dat îngrijirile necesare, şi e înafară de primejdie.

A declarat că se numeşte Aron Gartler şi că locueşte în str. Hotin No. 25. Asupra motivelor care l-au împins să încerce să-şi curme viaţa, el a refuzat să răspundă.

Se crede că Gartler a vrut să se sinucidă din cauza dificultăţilor materiale care nu-i permiteau realizarea unui proect matrimonial.

nat.

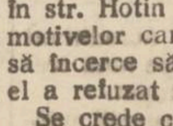

Vreţi să salvaţi avutul D-tră de stricăciunile şi pagubele cauzate de şobolani?

Intrebuinţaţi **„Otrava contra guzganilor"** *care-i mijlocul cel mai sigur pentru stârpirea acestor rozătoare.*

Depozit Farmacia Dr. D. Beceanu, Piaţa Halei Iaşi.

O declaraţie

Primim:

„Declar că nu am fost arestat în ziua de 3 Mai de către Siguranţa Iaşi, după cum din greşeală a fost publicat Şibinschi Eugen

La Teatrul Naţional

Opereta „Pericola" se reia mâine seara...

Clasica operetă a lui Offenbach în admirabila interpretare a artiştilor ieşeni, se reprezintă din nou mâine seara.

Este un spectacol atât de agreabil, încât orice recomandare devine de prisos.

Melodiile din „Pericola" au devenit de multă vreme şlagăre autentice, iar textul: o intrigă bine ţesută, cu reuşite scene de comedie ilariantă.

Interpreţii, doamnele Anny Braeschi, Marg. Baciu, Elena Nicolau, d-nii Mil. Gheorghiu, C. Ramadan, Aurel Ghiţescu, N. Meicu şi toţi ceilalţi,— ne-au dovedit anul trecut că fac cu prisosinţă faţă împrejurărilor.

Mai adăogând că şi preţurile sunt...după vreme,—scontăm reluării de mâine seara, succesul recoltat la premieră..

REX

Un tânăr reclamat pentru ademenire de minoră

In urma plângerei introdusă de d-na Maria Iacob din Scăricică No. 15, este cercetat la Biroul judiciar al poliţiei tânărul Gheorghe Voroneanu dela aceiaşi adresă, care ar fi sedus, prin vorbe amăgitoare, pe copila reclamantei anume Anghelina în etate de 15 ani şi a desvirginat-o.

La cercetări, fetiţa a declarat că Voroneanu ar fi adus-o în casa lui unde ar fi îmbiat-o cu vorbe dulci şi ar posedat-o, însă fără opunerea fetei.

Mama fetei pretinde că tânărul în cauză să ia în căsătorie pe fiica ei, sau să-i dea despăgubiri 50.000 lei.

Cercetările continuă. Rep.

Detaşaţi BONUL de PREMII din pagina I-a

Consiliul de Război

Consiliul de Război a judecat eri procesul de tâlhărie şi furt intentat soldatului Dumitru Baiaş din regimentul 3 grăniceri Soroca.

Ducându-se să beie la cârciuma din apropierea pichetului şi găsindu-l pe cârciumar singur, soldatul l'ar fi lovit cu arma furându-i o sumă de bani.

D. avocat Păduraru ca apărător, a arătat că nu există dovezi de culpabilitate.

In urma deliberării Dumitru Baiaş a fost achitat.

— Eri urma să se judece procesul de fals intentat d-lui căpitan Ion Lutec din reg. 6 jandarmi. Lipsind martori, procesul a fost amânat.

— Deasemenea a fost amânat procesul elevului M. Saumer din Cernăuţi acuzat de activitate comunistă. Rep

Informaţiuni

x *Linia Bârlad-Galaţi restabilită.* — Direcţia de exploatare din localitate a fost informată că astăzi dimineaţă înurma măsurilor luate de d-nii inspectori Barbaiani şi Florin, linia Bârlad-Bălăbăneşti-Galaţi, ce fusese ruptă de puhoaele de apă, a fost restabilită complect.

Astfel, începând de astăzi, circulaţia trenurilor s'a reluat normal pe linia Bârlad-Galaţi.

x D. chestor Pavelescu conduce personal cercetările contra unui ofiţer de poliţie din Iaşi, acuzat că ar fi intervenit pentru eliberarea unor hoţi, care au jefuit o instituţie publică din localitate.

x D. Iosef Cratenstein, proprietar în Calea Gălăţei, s'a plâns parchetului contra chiriaşului său Iosif Lupaşcu, măcelar, acuzat că-l maltratează de câte ori îi cere chirie.

Parchetul a ordonat cercetări.

x D. prof. Costăchescu, preşedintele Senatului însoţit de d-nii, prof. dr. Râşcanu, col. Dumbravă şi Negrescu eforii Spiridoniei şi de d. ing Dimitrescu, directorul eforiei, a vizitat ieri amănunţit noile clădiri din curtea spitalului Sf. Spiridon, unde se vor muta clinicile chirurgicale ale d-lor prof. dr. Tănăsescu şi Anghel.

S'au luat ultimele măsuri de amenajare a clinicilor.

x *Doamna Colonel Doctor Gh. Bălăceanu,* cu copiii, adresează cele mai călduroase mulţumiri tuturor prietenilor, cunoştinţelor şi rudelor care prin prezenţă sau prin scris au luat parte la durerea ce au încercat prin pierderea iubitului lor soţ şi părinte Colonel Dr. Gh. Bălăceanu.

x D. dr. Râşcanu, epitrop la Sf. Spiridon, a declarat că până în cel mult o lună, va achita toate salariile restante, pe care epitropia le datoreşte funcţionarilor săi.

x Parchetul cerceteză reclamaţia d-nei Maria Condurache din str. Ciurchi, împotriva fiului ei Ion Condurache.

Acesta este învinuit că ar maltrata-o pe mama lui.

x Parchetul a emis rechizitoriu introductiv pentru distrugere, împotriva d-lui Mahalu Gheorghe din str. Păcurari 97.

Furnizorul Dv. să vă servi conştiincios, recomandându-vă Pudra D'ARGY superb parfumată cu Fouies les Fleurs, Telfun şi Cher Amour.

Cele mai rare esenţe, cele mai subtile mirosuri asigură succesul CUBANITEI. Compoziţia acestei ape de Colonia este una din cele mai reuşite în arta parfumeriei.

CUBANITA a cucerit favoarea modei.

Eau de Cologne cubanita D'Argy

Cereţi cismarului Dv. să vă repare ghetele numai cu talpa durabila

PALMA OKMA

Astfel faceţi economie!

1

Birourile Societăţii de Asigurare „Generala" S'AU MUTAT în strada Ştefan cel Mare No. 21 (Casele Rameder)

INFORMAŢIUNI

x *Ideea Corporativă în cadrul sistemelor de guvernare* —este titlul Conferinţei ce o va ţine d. Victor Munteanu la Blocul pensionarilor din str. Ştefan cel Mare, Marţi 9 Mai ora 5 p. m.

x **Examene şcolare.** — Inspectoratul şcolar ieşan anunţă următoarele:

Examenul pentru intrarea în cursul superior de liceu (clasa V) se va ţine la 25 Mai. Examenul particular pentru clasele IV-a şi VII-a se va ţine între 25 Mai şi 10 Iunie; iar examenul particular pentru celelalte clase va avea loc între 5 Iunie şi 15 Iunie.

x *Medicul legist al parchetului* a înaintat eri raportul autopsiei făcută lui Mihai Dancu fostul grădinar de la Copou, sinucis în împrejurările cunoscute.

Se constată că moartea i-a provenit în urma perforării craniului cu trei gloanţe de revolver.

x Tribunalul secţia II-a a admis cererea de punere în libertate a lui Zeilic Groper fostul casier al Băncii Moldova, în schimbul unei cauţiuni care să echivaleze cu suma delapidată.

x Duminică va avea loc la Baroul local alegerea unui nou membru în Consiliul de Administraţie al Baroului în locul regretatului V. Frăţiţă.

x **Cerc cultural** — In localul şcolii din satul Uricani, a avut loc Duminică un cerc cultural al învăţătorilor.

Dimineaţa d-na Augustina Turculeţ, directoarea şcolii, a făcut o lecţie practică de aritmetică, iar d. învăţător Gajban, a ţinut o frumoasă conferinţă, tratând despre „Bugetul ţăranilor".

Apoi d-na Gajban a dirijat corul de copii, care a cules multe aplauze.

Micuţii elevii au jucat şi piesa „Pământul strămoşesc".

După amează a urmat o consfătuire intimă a învăţătorilor, la care au luat parte d-nele: Aug. Turculeţ, Gajban şi d-nii maior Gh. Bogdan, Gajban, Timofte Bucur, Niţă, Stănescu, Miron etc.

x Azi la ora 10 sa făcut autopsia copilului găsit pe apa Bahluiului; şi a lui Dubinschi din str. Păcurari sinusis prin otravă.

Raportul acestor autopsii urmează să fie înaintat parchetului.

REPREZENTANŢI

în branşa coloniale se caută. Scrieţi la „Kara" Cernăuţi, Căsuţa poştală 59.

ULTIMA ORĂ

Consiliul de război la Moscova

Stalin vrea să evite ostilităţile cu Japonia

Berlin 5.— La Moscova s'a întrunit în şedinţă extraordinară, Consiliul superior de război, sub preşedinţia d-lui Voroşilov. Erau prezenţi şi d-nii Stalin şi Molotov.

Ministrul Voroşilov a expus situaţia din Orientul-Extrem, arătând că la graniţa Mandciurei a concentrat 15 divizii şi 500 aeroplane. Este pe cale a trimite încă 4 divizii din armata roşie.

Stalin s'a pronunţat împotriva oportunităţii unui război, arătând că doreşte o aplanare pe cale diplomatică a conflictului cu Japonia.

STALIN

Aprobă însă măsurile militare, pentru orce eventualitate.

S'a admis mobilizarea în Siberia răsăriteană, a bărbaţilor valizi, dela 28 pînă la 35 ani.

*

Japonezii continuă febril fortificarea bazei navale dela Port-Artur. Au sosit în port 2 crucişătoare şi 6 torpiloare.

*

Din Tien-Tsin se anunţă că o bombă a explodat la clădirea consulatului japonez, provocând pagube. In cartierele chinezeşti ale oraşului s'a aplicat starea de asediu.

D. VAIDA A INFORMAT PE REGE

Proclamarea d-sale ca şef se produce astăzi

Bucureşti 5.— Astă după amlază la ora 5, Biroul naţional-ţărănesc alege pe d. Al. Vaida şef al partidului, cu consimţământul unanim al organizaţiilor judeţene şi cu aprobarea d-lui Maniu.

D. Ioan Mihalache (se înţelege!), dezminte că ar ti vrut şefia pentru d-sa; şi declară că sânt cu toţii de acord pentru soluţia ce se va da astăzi.

*

Fruntaşii naţional-ţărănişti dau explicaţia următoare:

— S'a primit demisia d-lui Maniu, întrucât el însuşi a insistat să se primească. Deasemenea faptul a fost impus de conjectura politică a momentului. Poate ţara va judeca aspru acest act pe care-l face partidul; însă nu se putea proceda în alt mod.

Părerea opoziţiei

Opoziţia priveşte situaţia în felul următor:

Guvernul a fost categoric dezavuat de şeful partidului. E un caz grav şi fără precedent ca un partid să rămâie la cârma după ce şeful îl dezaprobă în public.

Se renunţă fără la o întreagă ideologie, la program şi metode; şi este arruncat peste bord şeful.

Opoziţia va specula politiceşte această situaţiune.

Şedinţa Biroului

Biroul partidului se întruneşte astăzi la ora 5 p. m. la locuinţa d-lui G. G. Mironescu.

D. Mihalache va ceti demisia d-lui Maniu şi va propune alegerea d-lui Vaida ca şef. Alegerea se va face prin aclamaţii.

Mâne Sâmbătă după amiază se întruneşte comitetul executiv central, pentru a ratifica alegerea şefului.

Noul şef d. Al. Vaida, va face un larg expozeu politic.

Probabil tot mâne se vor alege doi vice-preşedinţi, în locurile vacante.

D. Vaida la Rege

D. Al. Vaida a fost primit ieri în audienţă la Palat. Şeful guvernului a pus în curent pe Suveran cu evenimentele din partidul naţ.-ţăr. şi cu alegerea d-sale la şefie, în locul d-lui Maniu.

Astăzi va cere şi d. Mihalache audienţă la Palat şi va fi primit de Rege în cursul săptămânii viitoare.

Studenţii saşi şi unguri

fac antisemitism la Cluj

Cluj 5. — Autoritatea universitară, anchetînd actele de agresiune comise contra studenţilor evrei la facultatea de medicină şi farmacie, — a stabilit că e opera studenţilor saşi, organizaţi în grupuri naţional-socialiste.

La acţiunea saşilor se raliază şi studenţi unguri care fac organizaţiuni hitleriste.

Senatul Universitar a hotărât să ia măsuri pentru desfiinţarea tuturor societăţilor studenţeşti clandestine.

Deasemenea Senatul a decis excluderea din toate universităţile din ţară, a studentului evreu dela farmacie Iosef Lazăr, pentru că organizase o intensă propagandă comunistă.

O explozie la Mercurea-Ciucului

face victimă familia unui ziarist

Mercurea-Ciucului 5.—Ziaristul Popescu-Costeşti, cu soţia şi cu copilul în etate de 2 ani, s'au dus în vizită la d. Const. Levanti proprietarul unei cariere de piatră.

Pe când luau cu toţii masa, s'a produs o puternică explozie urmată de incendiu.

D. Levanti s'a putut salva, alegându-se numai cu răni uşoare. Familia Popescu-Costeşti a fost scoasă de pompieri de sub dărâmături.

Toate trei persoanele, grav rănite, au fost transportate la spital.

Explozia se datoreşte unei însemnate cantităţi de dinamită pe care proprietarul carierei de piatră o avea în casă.

Preşedintele Roosevelt

se împotriveşte

la înarmarea Germaniei

Paris 5. — Presa acordă o importanţă deosebită tratativelor duse de d. Herriot la Washington.

Preşedintele Roosevelt a admis teza franceză pentru securitate şi controlul efectiv al înarmărilor.

America s'a raliat la părerea de a se refuza reînarmarea Germaniei.

Deasemenea d. Roosevelt va cere Italiei să accepte un compromis în chestia flotei de război din Mediterana, şi să se alăture la planul de dezarmare propus de d. Macdonald.

* *Agresiune în judeţ.*— Locuitorul Vasile Melenciuc din com. Belceşti a lovit cu un ciomag în cap pe consăteanul său Gh. Vătavu, lăsându-l în nesimţire.

Inundaţiile din Câmpulung

Câmpulung (Muscel) 5 — Inundaţiile au luat proporţii grave în oraş. Mai multe străzi sânt sub apă. Râul Dâmboviţa a rupt podul mare de lângă oraş.

Sunt şi victime omeneşti. Astfel, copilul Gh. Neagu în etate de 6 ani a căzut de pe un pod şi s'a înecat. Bătrânul Vasile Iuga a fost ucis de trăsnet.

INFORMAŢIUNI

x **E delicios pelinaşul de la Fraţii POGOR.**

x Au fost trimişi în judecată micului pachet pungaşii Const. Florea zis Lupuşor şi Ferdinand Vaidovici, autorii unui furt prin grand în dauna d-lui Toader Mititiuc din str. Păcurari 6.

O lămurire

a Soc. „Fiducitatea"

D-l I. Neuman, profesor, directorul Soc. „Fiducitatea", ne roagă să arătăm că cele publicate astăzi în ziarul „Ziua" la adresa Societăţii, sunt complect neadevărate şi calomnioase.

Numitul H. Lenţer, n'a fost revocat din funcţie, ci a demisionat de bună voe. Apoi a cerut ceia ce nu i se cuvine şi nu l-a bruscat nimeni, ci tocmai el a insultat pe directorul Societăţii—fapt pentru care a fost reclamat şi cercetat la poliţie.

D. Neuman ne mai arată că nu-i din Germania, ci român din Cernăuţi. Iar Soc. „Fiducitatea" are în serviciu mulţi evrei, — fapt care dezminte că d. Neuman ar fi... hitlerist!

Ziarul în chestiune a fost reclamat parchetului, pentru calomnie.

INFORMAŢIUNI

x **D. prof. Ioan Petrovici a sosit aseară în localitate.**

x **Eri au fost puşi în libertate de Consiliul de război, studenţii naţionalişti, membri ai „Gărzii de fer" şi „L. A. N. C."-ului, care fuseseră arestaţi, în urma incidentelor de acum două săptămâni.**

x **A fost înaintat biroului judiciar locuitorul Gh. Maftei din str. Moara de Vânt nr. 2, care a prezentat la o brutărie din str. I. C. Brătianu, o monetă de 20 lei falsă.**

x O alegere chibzuită a cremei pe care o întrebuinţaţi constitue o datorie faţă de higiena feţei. Un obraz defectuos (pete, pistrui, riduri, coşuri) se îndreaptă şi dispar uşor după întrebuinţarea Cremei de Lăcrămioare de noapte.

Depozit: Farmacia Dr. D. Beceanu, Piaţa Halei

Pentru ultima oară se joacă la TEATRUL NAŢIONAL melodioasa operetă

D-RA de CIOCOLATA

MIERCURI 10 MAI SEARA

cu preţuri absolut de criză.

TRATATIVELE COMERCIALE

între România şi Italia

Bucureşti 5.— La Ministerul de industrie şi comerţ, se fac lucrările preparatorii pentru încheerea unei noui convenţii de comerţ cu Italia.

Delegaţia română, în frunte cu d. ing. Cezar Popescu, va pleca din ţară la 15 Mai, ducându-se la Roma.

România va cere să i se acorde aceleaşi avantagii care s'au dat Ungariei şi Austriei.

Complicaţii la Teatrul Naţional

în jurul cazului artistei El. Banuţiu-Bărbulescu

Comitetul „Asociaţiei artiştilor Teatrului Naţional", întrunit ieri în şedinţă extraordinară,—în urma dezbaterilor produse, l'a exclus pe dl. Aurel I. Maican, director de scenă, din sânul corporaţiei actoriceşti.

Motivul invocat de plenul comitetului, ar fi: imoralitate, lipsă de camaraderie, etc.

Chestiunea se pune în legătură cu încercarea de sinucidere a artistei Elena Bărbulescu-Bănuţiu...

*

Intr'o convorbire particulară avută cu d. Maican, — d-sa ne-a declarat că a respins hotărârea comitetului asociaţiei, că fiind nefondată şi lipsită de seriozitate.

D. Maican socoate cele petrecute cu prilejul turneului făcut astă iarnă prin Moldova cu „Mireasa din Tărăscău" (şi la care era coasociatul artiştilor St. Morcovescu şi C. Ramadan), — ca un lucru liresc, — mai ales că d-sa nu a jucat rolul autorului moral...

*

In primul consiliu de adţie al teatrului, membrii din comitetul asociaţiei care fac parte din consiliu, vor ridica chestiunea cerând rezilierea contractului d-lui Maican...

*

Starea d-nei Bărbulescu care părea în primele momente satisfăcătoare de ieri s'a agravat.

Medicii curanţi susţin că n'ar fi excluse oarecari complicaţii...

*

D. Ionel Teodoreanu, complect indispus de cele petrecute, crede că lucrurile vor lua o turnură împăciuitoare...

p. grancea

INFORMAŢIUNI

x **KIRUS cravata de mătase naturală, marcă mondială se găseşte la mag. „EDUARD".**

x Sprijiniţi **„Cartea Românească"**, cumpărând tot ce vă trebue de la librărie, găsiţi articole fine cu preţuri modeste şi serviciul corect.

A început plata salariilor pe April

Situaţia pensionarilor trimestriali

Dl. ad-tor V. Tăutu primind azi un acreditiv de 18 milioane lei, a dispus plata salariilor pe luna Aprilie.

Astăzi se fac plăţi pentru armată, justiţie şi finanţe; mâine pentru Universitate şi ministerul sănătăţii, iar apoi pentru celelalte autorităţi.

*

Terminându-se acreditivul necesar pensiilor pe luna trecută, plăţile au stopat.

S'au făcut intervenţii pentru restul de 4.500.000 lei.

*

S'a precizat în unele ziare că odată cu plecarea d-lui ad-tor I. Florescu dela încasări şi plăţi, pensionarii trimestriali sunt supuşi de către noul ad-tor unui tratament vitreg.

Realitatea este că ministerul nu trimite la timp acreditivele.

Astfel pe trimestrul Ianuarie din 4.299.794 lei, s'a primit numai 2.170.000 lei, sumă cu care au fost îndestulaţi: marii mutilaţi şi invalizii cu 100 la sută, 80 la sută şi 60 la sută invaliditate.

Când va sosi şi restul de 2.129.784 lei ceilalţi pensionari îşi vor primi drepturile.

D. ad-tor V. Tăutu nu poate plăti decât dacă are posibilităţi.

Şi ca dovadă, primind un acreditiv de 63.300 lei pe trimestrul Aprilie, l'a distribuit deîndată mutilaţilor.

*

Un ziar local anunţă un conflict între Prefectul de judeţ şi ad-ţia financiară de încasă i si plăţi. Faptul se dezminte de capii ambelor instituţii.

p. gr.

ŞTIRI POLIŢIENEŞTI

Arestări în cartierul gării.— Spargere Agresiune.— Diverse

In raionul gării s'a organizat aseară o amplă razie.

Au fost arestaţi mai mulţi inşi printre care: pungaşul de buzunare Grigore Niculăiţă autorul unor furturi săvârşite în str. Sf. Andrei şi Bul. Ferdinand; Tănase Stăricluc şi Lamaş Dogaru reclamaţi pentru spargeri; Neculai Bărănescu etc.

Eri au fost cercetaţi la comisia gării, fiind apoi trimişi biroului judiciar.

Spargere. — Indivizi rămaşi necunoscuţi au spart prăvălia d-nei Basea Moise din str. Cruci, furând cântarul cu greutăţi, articole de băcănie, un „Primus", etc.

Moarte subită, — Femeia Maria Şchiopu din Şoseaua Naţională nr. 18, a decedat subit, în timp ce se afla în biserica Sf. Crucii la botezul unui copil.

Agresiune. — D. Gherşin Haim Canes din str. Descălitoarei No. 28, a reclamat că alîndu-se în cafeneaua „Kuten" din str. Socola, a fost bruscat şi maltratat de Moise Blumenfeld domiciliat în str. Broscăriei No. 33.

Distracţii omeneşti.— D. Dinu Cohn din str. Păcurari 3 a reclamat că serva d-nei Bejan dela acelaşi adresă s'a distrat turnând apă rece din balcon, asupra copiilor ce treceau pe acolo...

Inainte de cumpărați încălțăminte pentru copii Dv. vedeți mai întâi

MARCA NORMA

LA MAGAZINUL

QUADRAT

ORA 3

Moartea celui mai mare chirurg romîn

Tragicul accident al profesorului Juvara

Bucureşti 5.—La locuinţa sa din strada Orlando 12, reputatul profesor şi chirurg Ernest Juvara a încetat din viaţă într'o tragică împrejurare.

Profesorul Juvara, bine dispus, s'a dus ca de obicei să facă o bae ferbinte. El obişnuia să steie mai mult timp în baie şi să citească o carte la lumina lămpii electrice.

La un moment dat însă, lampa s'a răsturnat şi profesorul Juvara a atins firul electric. Chirurgul a fost puternic curentat.

D-na Juvara auzind vaete, a intrat imediat în cameră; şi a scos soţul din bae şi l-a pus în pat. Imediat au fost chemaţi mai mulţi medici, dar până la sosirea lor profesorul Juvara, care în ultimul timp suferea şi de cord, a încetat din viaţă.

*

Ernest Juvara s'a născut la Bârlad în anul 1870. Moare deci în etate de 63 ani. Era o somitate medicală, fiind socotit ca cel mai eminent chirurg român.

Corpul defunctului a fost depus pe un catafalc în sala mare a facultăţii de medicină din Bucureşti.

Toate clinicile, spitalele şi diferite instituţiuni au arborat drapele de doliu. Duminică va avea loc înmormântarea.

Tragerea loteriei

Astăzi dimineaţă a continuat tragerea loteriei.

Nr. 42.966 a câştigat 300.000 lei.
Nr. 56.909 a câştigat 20.000 lei.
Nr. 57.750 a câştigat 15.000 lei.

Revizuirea tratatelor ar duce la război

Declaraţiile d-lui Paul Boncour

Paris.— In şedinţa Senatului francez, cu prilejul discuţiei budgetului, d. Paul Boncour, ministru de externe, a ţinut un lung discurs arătând că situaţia europeană se complică.

Nimeni nu se poate amesteca în politica unei ţări. Dar Austria trebuie să ştie că dacă nu va renunţa la Anschluss, nu va mai obţine împrumuturi de nicăieri.

Deasemenea trebue să se ştie că planul de revizuire a tratatelor e un plan periculos, fiindcă el duce spre un nou război.

Informaţiuni

x **Cea mai eftină cafea la „M O C A".**

x Din cauza vremei nefavorabile, comisiunile însărcinate cu plasarea biletelor pentru „Serata Florilor", n'au putut vizita mare parte din lumea binevoitoare să contribue la complectarea deficitului şcoalei Reuniunea Femeilor Israelite

Comitetul a fost *decî forţat să amîe „Serata Florilor"* pentru o dată ce se va anunţa. Rugăm aşa dar onoratele familii ce vor fi vizitate de acum înainte, să binevoiască a da concursul lor binevoitor ca totdeauna.

Comitetul Şcoalei „Reuniunea femeilor israelite"

x Cea mai bună cafea la „M O C A".

Spitalul de Boli Mintale şi Nervoase Socola Iaşi

Publicaţiune

Se aduce la cunoştinţa celor interesaţi că în ziua de 30 Mai 1933, se va ţine în localul spitalului Socola din com. Bucium jud. Iaşi, licitaţie publică:

1. La ora 10 a. m. pentru aprovizionarea acestui spital cu articole de biurou şi imprimate, până la suma de 100.000 lei pe timp de un an.

Licitaţia se vor ţine în conformitate cu art. 88-110 inclusiv din Legea Contabilităţei publice, Regulamentul O. C. L. şi normele publicate în Monitorul Oficial No. 127 din 4 Iunie 1931.

Toate persoanele care vor lua parte la licitaţie vor depune pe lângă ofertă şi o garanţie de 5 la sută din valoarea furniturei oferite iar oferta se va face numai în conformitate cu caetul de sarcini care se poate vedea în fiecare zi de lucru dela ora 8 dimineaţa până la ora 1 p. m. în localul Spitalului Socola Iaşi.

Costul acestei publicaţii va fi suportat de adjudecatarul definitiv.

Medic Primar Director
Dr. BALIF

x **Ţiri noi, bucata lei 1.50 la Fraţii POGOR.**

x Magazinul la **„Steaua Verde"** anunţă onorata sa clientelă că **S'A MUTAT** în str. Ştefan cel Mare (lângă magazinul „Mercerie".

MESE cu Galantare de sticlă aproape noi, precum şi tejghele diferite mărimi de vânzare la Mag. **„Doamna"** str. Cuza-Vodă 50.

STOC permanent de anvelope şi camere GOODRICH la magazinul *Fotescu.*

D-RUL D. HORNŞTEIN reîntors în localitate, şi a reluat consultaţiile în str. Mârzescu 4, (3-6 p. m.) pentru boli şi operaţiuni de nas, gât şi urechi.

„FRAŢII WACHTEL" str. I. C. Brătianu 137, aducem la cunoştinţă d-lor Podgoreni că ne-a sosit un mare transport de Sulfat de Cupru Englezesc şi Românesc de calitate superioară precum şi Rafie Majunga Prima şi Extra, Vermorele şi accesoriile lor, pe care le vindem cu preţuri avantajoase.

L. SAND avocat s'a mutat în str. Cuza Vodă 69, Statul Negustoresc Etajul 2.

DE VANZARE casa din str. I. C. Brătianu 31.

700.000 este preţul de vânzare a imobilului din Iaşi, str. Muzelor 24; având 12 odăi, holuri, atenanse, apă şi canal, lumină electrică, loc spaţios în jurul casei. A se adresa la proprietar, în str. Bărboi 6.

SE VAND cu 800,000 lei casele din str. Asachi No. 8, având 6 camere, un geamlâc mare, osebit bucătărie, cămări, şuri, pivniţă, loc gospod. grădină, instalaţie de apă şi de lumină.

Dr. Leon Balif
Boli nervoase
Cons. 5—7
Str. Cuza-Vodă 23
(colţ cu str. Armeană)

In vederea sezonului de primăvară
Mari reduceri de preţuri
face Fabrica de Boiangerie şi curăţătorie chimică
La FULGERUL DIN BUCUREŞTI
la orice comenzi atingătoare de această branşă.
Secţie specială pentru curăţat, vopsit şi transformat pălării.
Birouri de Primire:
str. Cuza Vodă 35, Cuza Vodă 9, Lăpuşneanu 15
Unirei 6, Palat 84, Fabrica str. Dragoş 25.

BIBLIOTECA UNIVERSITĂȚII -IAȘI-

ANUL XXIX No. 7815

2 (doi) lei exemplarul

DUMINICA 7 MAI 1933

...NAMENTE

Biblioteca Universității Loco

OPINIA

ATELIERELE TIPOGRAFICE
IAȘI. — STR. LĂPUȘNEANU 37

ZIAR POLITIC COTIDIAN

BON No. 7
pentru
PREMII GRATUITE
„OPINIA"
DETAȘAȚI ZILNIC BONUL

SINDICALIZAREA CORPULUI DIDACTIC

FAPTE DE PANA ACUM

Ca și într'o desvoltare organică, situațiile prezente ale unei societăți derivă din situațiile precedente și acestea din altele imediat înaintea lor, căpătând astfel explicație fie care fapt numai într'o lungă serie de fapte trecute.

Pentru corpul didactic și școală avem în țara românească—în momentul de față—cea mai proastă situație; o situație mult mai rea decât acea din principatele unite. Avem de a face cu alte cuvinte cu o stare de profund *regres*. Și se impune să vedem de ce?

Căutarea acestor cauze și mijloacele de a le îndrepta, este scopul unei serii de articole pe care o încep azi.

Dar pentru moment să facem dovada că în adevăr situația școalei este mai rea decât în trecut.

Fondurile generale

In privința fondurilor pe cari le cheltuește statul pentru ministerele de Instrucție, Armată și Justiție iată proporțiile:

Instrucție:	(1910—11):	44.110.526 lei
	(1932) :	4.260.358.716 lei
Armată :	(1908—9) :	49.230.956 lei
	(1932) :	4.357.643.848 lei
Justiție :	(1916) :	14.965.806 lei
	(1931) :	1.314.876.270 lei

Proporțiile, în cifră rotundă par că s'ar fi menținut aproximativ aceleași între aceste trei ministere dinainte de 1914 și până azi. De fapt însă se strecoară aici o greșeală de interpretare. Școala n'a atins nici odată în țară noastră, și mai ales înainte de război, un nivel satisfăcător. Intotdeauna a fost în suferință și educația noastră s'a aflat continuu pe liniile din urmă. Pe când armata, a fost mereu în atenția Regelui Carol I, și s'a cheltuit cu ea pe cât se putea mai mult; în Bugete nu s'au trecut nici odată sumele extraordinare pentru dotarea armatei, cari ar ridica astfel cheltuielile statului cu această instituție mult mai sus de cât știm de obicei. Deceea dotația școalei dinainte de 1914 nu poate servi de model absolut și nici sumele din bugetele armatei nu se pot socoti ca singurele cheltuite pentru ea. Nu avem decât să ne amintim de enormele sume consumate pentru fortificațiile din jurul Bucureștilor și de sumele angajate pentru armament în timpul războiului.

Numărul enorm de analfabeți ai țării noastre și legiunele de semidocți cari au ocupat și ocupă încă posturi de însemnătate în aparatul de stat, au servit drept motiv de propagandă în sprijinul școalei. Și la un moment dat s'a vorbit de o *ofenstvă culturală* cum s'ar vorbi despre o agresiune militară. Efectul a fost o sporire activă de școli în perioada de după război. Licee, gimnazii, școli normale și școli primare au apărut de odată cum D-zeu și pe unde se nimerea.

Dar toate acestea se vede că au fost un joc neserios în mințile politicianilor, pentru că deodată s'a trecut spre o mișcare exact opusă. Și azi trăim încă în epoca destiințărilor de școli, inaugurate cu atâta succes de d. N. Costăchescu și continuată pe întrecutele de d. N. Iorga și D. Gusti (toți moldoveni, și toți trei oameni de carte).

De multe lucruri ne-om putea noi plânge în țara românească, numai de prea multă învățătură nu. Analfabeții noștri, nu știu cu cât vor fi scăzut în număr, de la 1910 până azi; dar că ei stau în fruntea întunericului european, nu se îndoește nimeni. Că la trei, patru sate deabea de avem o școală primară, iar e sigur; și că sânt destui funcționari (mai bine de jumătate) la județe, comune și chiar la stat, fără liceu, cred că nu contestă nimeni. Și atunci este straniu să vedem furia cu care democrații (vorbei goale) ca și autocrații (orgoliului sterp) se dedau la desființare de școli. Această manifestare economică, nu-i decât proba experimentală prin care ni se face nouă dovada că suntem conduși de oamenii ignoranței, care nu se pot menține decât prin voturi imbecile. De aceea atunci când se desființează școli, se pot face reforme administrative enorm de risipitoare (cum a fost cea cu două rânduri de prefecți, două rânduri de primari; cu funcționarizarea satelor și cu directoratele de pomină); se pot crea regii autonome lacome și cheltuitoare; se pot face camere agricole care sdruncină un buget întreg, pentru demagogia politică, cu stomac prea mare.

Intâi să avem „regii"—cari nici măcar nu mai sânt cointeresate—, să avem droaie de funcționari sătești, să avem camere de agricultură, și pe urmă ne mai putem ocupa și de școală. Asta-i succesiunea de interese sociale în România postbelică. De aceea nu am exagerat de loc afirmând că școala se găsește într'o stare mai proastă la noi acuma decât în principatele unite.

Și ea va rămâne în situația asta atâta vreme cât *curentul antișcolar*, curentul mediocrității obrăznicite, va da oameni de conducere și ridicoli și inconștienți.

Dar.... să mai vedem.

Dr. Gr. T. Popa
Prof. Universitar

Cum va fi timpul
în luna Mai

Meteorologul Adolf Brieskorn prevede următoarele pentru luna Mai:

Vremea umedă și cețoasă va fi amesteoată cu zile frumoase și senine. Până la 15 Mai, nopțile vor fi încă destul de reci. Pentru regiunile muntoase zilele de 7, 8, 24 și 26 vor aduce ploi și chiar zăpadă. După ziua de 8, timpul se va încălzi, înregistrîndu-se numai în unele locuri tulburări atmosferice în zilele de 13 și 15.

In a doua jumătate a lunei, va fi în genere timp frumos. Zilele de 24, 26 și 27 vor fi mai critice în unele regiuni. Spre sfârșitul lunei, cald și senin, adevărat timp de vară.

Record de răbdare

Deținuții și mărcile postale

Acum cîtva timp ziarele franceze au relatat fapta migăloasă a unui arestat din închisoarea St.-Paul din Lyon. Deținutul a scris 3000 litere pe o marcă postală.

Zilele trecute însă, dr. Locard, directorul penitenciarului din Lyon, a primit o scrisoare dela închisoarea din Lipsca (Germania). Un deținut trimise o marcă, pe care erau scrise 7645 litere. Arestatul arăta că aflînd din ziare despre isprava „colegului" din Franța, „a trebuit să salveze prestigiul patriei sale".. Și deaceia s'a căznit trei săptămâni, pînă cînd a izbutit să umple marca postală cu cele 7645 litere.

In definitiv, deținuții au timp de pierdut!..

1 MAI LA VIENA

In piața Operei din Viena, trupe militare au păzit ordinea de 1 Mai, întrucât era teamă de tulburări.

IN SAGĂ

LA NAȚIONAL SE JOACĂ
comedii muzicale și operete

In stagiunea asta, frate,
Soart'a vrut crudă să fie...:
AUREL joac' operetă,
Și MILUȚĂ... tragedie

*

Când se cântă Pericola,
Trebue pe șleau s'o spun:
Toată lumea strigă:—„Bravo!
Corul este foarte bun"

*

D-nei Braesky, interpreta Per colci

In PERICOLA cânți cu ardoare,
Și jocul tău e turbulent...
Dar pentru spectatori ca mine
Ești un PERICOL permanent.

I. Băjescu-Oardă

„OPINIA"
LITERARĂ ȘI ARTISTICĂ

Vorbe...

Buletin politic

JOI — Dimineață — *D. Maniu a demisionat din partidul național-țărănesc, hotărîrea d-sale fiind irevocabilă.* — La prânz: *D. Maniu a luat masa și a mâncat cu poftă. E un semn bun. Șeful partidului nu mai demisionează.* — Seara: *D. Maniu pertractează. E aproape sigur că se retrage din partid.*

VINERI — Dimineață: *Nici n'a fost vorba de demisia d-lui Maniu. Mai mult ca oricând, d-sa este solidar cu acțiunea guvernului.* — La prânz: *D. Maniu n'a băut decât o cafea. Asta înseamnă că e indispus. Hotărîrea de a demisiona e definitivă.* — Seara: *Pertractările au fost amânate, pentrucă d. Maniu s'a dus la culcare. E aproape sigur că rămâne în partid.*

SÂMBĂTĂ — Dimineață: *D. Maniu s'a retras* — La prânz: *D. Maniu n'a demisionat* — Seara: *D. Maniu a plecat din partid. D. Vaida a fost ales șef.*

Concluzie: *D. Maniu, dacă demisionează, rămâne totuș în partid și dacă rămâne în partid, atunci cu siguranță demisionează!..*

i. b.

...și fapte

Ce vă place mai mult?

Un ziar italian a întreprins o anchetă interesantă, cu întrebarea „Ce vă face mai multă plăcere?" Iată câteva răspunsuri:

Benito Mussolini: „Nimic nu-mi procură mai multă plăcere decât munca cinstită și rodnică".

Gabrielle D'Anunnzio: „Un om care să mă înțeleagă".

Guglielmo Marconi: „Tot ceiace înseamnă un pas de progres în drumul omenirii".

Luigi Pirandello: „Dorințile bune care se realizează".

Giovanni Papini: „Nu găsesc nicăiri nicio plăcere. Cel mult un minus de tristețe, ceiace nu înseamnă însă satisfacție".

Destul de mult

La humoristul Roda-Roda s'a prezintat într'o zi un tânăr, care-i lăsase spre examinare un roman. Tânărul venise după răspuns.

— Domnule Roda, la început am vrut să deviu medic. Apoi însă m'am răsgîndit, crezând că voiu putea fi mai de folos omenirii ca scriitor.

Roda găsise imediat un răspuns... amabil:

(Continuarea în pag. II-a)

DIN TOATA LUMEA

Casa cu fantome. — Un caz interesant s'a întâmplat la Walas (Anglia).

Se spunea că o casă este vizitată de strigoi în fiecare noapte. Locatarii de acolo afirmau chiar că au văzut fantomele albe, cum se plimbau prin odăi și apoi dispăreau în chip misterios. De teamă familiile care locuiau în acel imobil, au evacuat apartamentele și s'au mutat în altă parte.

Proprietarul păgubit prin faptul că nimeni nu mai vroia să închrieze casa a cerut concursul poliției. Doi detectivi s'au pus la pândă în „casa cu stafii" și au descoperit... misterul.

In prima noapte au fost prinși trei oameni (doi bărbați și o femeie), care făceau pe fantomele, plimbându-se prin odăi înfășurați în cearșeafuri albe. La interogator, ei au declarat că fiind șomeri și neavând unde locui, au recurs la trucul fantomelor, pentru a-i alunga pe chiriași și a obține astfel un adăpost gratuit.

E și acesta un procedeu original, în aceste vremuri de criză!..

*

42 ani departe de lume. — La Dublin a fost înmormântat un anume Edgard Walpeg, în etate de 69 ani. Acesta dela vrâsta de 27 ani a fost paznicul farului de pe o mică insulă de lângă coasta Irlandei.

Walpeg și-a îndeplinit serviciul cu o rară conștiinciozitate. Stătea tot timpul în interiorul farului și numai de două—trei ori pe ani venea pentru câteva ceasuri în oraș. Regulat refuza concediul ce i se oferea, pentru a petrece o lună în altă parte. Rămânea mereu pe insulă și arata chiar repulsiune pentru viața zgomotoasă a orașului.

Se afirmă că în tinerețe Walpeg a suferit o mare decepție sentimentală și de atunci a căpătat o puternică aversiune pentru societate. Astfel paznicul farului a trăit departe de lume timp de 42 ani.

*

Proces pentru culoarea părului. — Un proces într'adevăr original, așa cum se poate înregistra numai în America tuturor curiozităților, s'a judecat la Brooklyn.

O doamnă anume Georgette Welling a chemat în fața justiției pe o altă doamnă Pearl Hartfield, pentrucă ultima ar fi declarat într'un cerc de cunoscuți că prima are părul văpsit. In instanță reclamanta a adus certificatul unor coafori experți, care atestă că într'adevăr culoarea e naturală, nefiind vorba de un păr oxigenat. D-na Welling susținea că părăta prin declarația făcută, i-a provocat un „mare prejudiciu moral", întrucât numai femeile de moravuri ușoare își văpsesc părul! Deaceia reclamanta a cerut despăgubiri importante.

Tribunalul a crezut însă că nu e niciun prejudiciu în această afacere, achitând pe femeia reclamantă. Dar doamna cu părul natural nu s'a dat bătut, adresându-se instanței superioare. Căci într'adevăr... chestiunea e prea importantă!..

*

Un aparat contra muștelor. — Se știe că în timpul verei muștele constitue o adevărată pacoste. Inginerul Richard Welter din Berlin a născocit însă un aparat, care poate distruge milioane de muște în câteva clipe.

E vorba de un aparat care produce unde electrice ce omoară micile insecte în văzduh. Aparatul e pus în funcțiune și apoi persoanele părăsesc odaia, pentru a nu sta în aerul curentat. După câteva minute curentul electric se oprește automat și în cameră toate muștele sânt găsite moarte.

D. Herriot între vedete...
O povestire impresionantă despre Kreuger

D. Eduard Herriot vine în Franța — dela Washington — pe bordul transatlanticului „Ile de France".

D. Herriot este în companie selectă, călătorind pe acelaș vapor cu celebrul pianist Paderewshi, cu dirijorul Toscanini, și 3 stele de cinematograf: Lily Damita, Bebe Daniels și Sally Eilers.

Ziaristul de pe bord precizează că artistele — foarte cochete — își schimbă rochiile de mai multe ori pe zi. Iar Bebe Daniels flirtează neîntrerupt cu un băiat frumos, artistul Ben Lyon, care însă... e soțul ei!

*

Un ofițer de bord a făcut o povestire interesantă despre ultima călătorie întreprinsă cu „Ile de France" din America în Franța, de către celebrul rege al chibriturilor, Ivar Kreuger.

Kreuger ocupa pe vapor tocmai apartamentul rezervat acum d-lui Paderewski. Era supraveghiat cu atenție, de oarece o telegramă din New-York arată că plecase deprimat și cu intenția de a se sinucide.

In cabină, Kreuger stătea izolat și făcea pasiențe. Numai într'o singură seară a venit in salon, a dansat și s'a arătat foarte vesel. Când vaporul a ajuns în portul Havre, Ivar Kreuger era foarte absorbit de pasiențele sale, și a trebuit să i se atragă atenția că e momentul să debarce.

A doua zi, regele chibriturilor și-a curmat firul vieții, cu un foc de revolver, într'un hotel din Paris!

SUBIECTELE VIEȚII

DRAMA d-nei BÂRBULESCU
IN REGIA D-LUI MAICAN

Teatrul nostru și-a închis oficial stagiunea. Dar neașteptat a survenit o ultimă reprezentație particulară, o dramă sufletească pregătită discret în culise cu cortina trasă și apoi desfășurată brusc pe scena cu stagiuni permanente a vieții.

Subiectul se cunoaște, fiindcă ce devine mai urgent cunoscut decât o afacere de inimă? Mai ales într'un mediu mic și lacom de provincie, unde adulterele și divorsurile pun cu totul în umbră chiar cele mai cardinale probleme europene!...

In această atmosferă cu ochi și urechi care pândesc fiecare vorbă, fiecare gest, actul disperat al d-nei Bărbulescu constituie un menu savuros la ospățul conversațiilor. Dintr'odată au căpătat ecou public toate gamelc de intimități, care trebuiau să rămâie închise în două inimi.

Se spune astfel că d. Maican, care deobiceiu s'a dovedit meșter în aranjarea acțiunilor cu cele mai complicate conflicte sufletești, de astă dată ar fi regisat cu mai puțină dibăcie. Poate că e și mai greu să fii regisorul propriei tale drame!

Se mai spune că a fost odată un turneu cu bucluc. Că urmarea a fost divorsul d-nei Bărbulescu în schimbul unei speranțe matrimoniale. Că apoi însă d. Maican a lăsat definitiv cortina, refuzând să joace piesa, pe care o socotea nepotrivită ca subiect și interpretare. Dar, vai, câte nu se spun despre ceiace în fond nu se poate spune nimic precis!...

Pe noi însă nu ne interesează ceiace de fapt interesează: dedesuptul întâmplării. Vrem numai să accentuam asupra necesității de discreție și tăcere. Nu știm de partea cui este dreptatea, fiindcă în domeniu sentimental nu există judecată rece. Nu știm cine este adevăratul vinovat. Știm însă cine poartă în bună măsură vina indirectă a acestui caz regretabil.

Sânt cei care au deslănțuit tapajul indiscrețiilor; sânt cei care au ridicat cu zgomot tot praful vulgar de zvonuri și amănunte. Dacă ceiace a fost, ar fi rămas acoperit în discreție, sau poate dacă ceiace n'a fost, ar fi rămas fără amatori de intrigă și fantazie, avem credința că tot episodul ar fi adormit în taină, ca atâtea altele...

Sânt împrejurări când trebuie să închidem ochii și gura, chiar dacă lezăm ceiace înțelegem prin „moralitate"...

I. BERG

Stricnină, ca remediu
O comunicare interesantă

A provocat un deosebit interes în lumea medicală din străinătate comunicarea făcută de doctorul S. S. Kudrjawzew din Moscova. Acesta arată, că datorită unei întîmplări, a constatat că stricnina (puternica substanță otrăvitoare) are proprietăți de vindecare. Un copil bolnav de malarie înghițise din greșală o foarte slabă soluție de stricnină. Și în loc să moară, cum se așteptau toți, copilul s'a însănătoșit curînd.

Medicul Kudrjawzew, surprins de acest fapt, a încercat o experiență îndrăzneață. Unui alt copil bolnav de malarie i-a dat jumătate de miligram de stricnină. Și micul pacient s'a vindecat repede. Continuînd experiențele, medicul din Moscova a constatat că *salvarsanul amestecat într'o anumită doză cu stricnina, vindecă sifilisul în zece zile.*

Deasemenea a stabilit proprietăți curative ale stricninei contra tuberculozei, reumatismului, podagrei și epilepsiei, vindecînd peste 1200 bolnavi.

Interesanta comunicare a doctorului rus urmează a fi verificată de o comisiune de specialiști.

Săptămâna Bunătății și Nevinovăției
-- CULTUL COPILULUI --

Se succed rând pe rând săptămânile, — ori numai zilele, închinate diferitelor scopuri, unul mai nobil decât altul: săpt. poeziei, a temperanței, florilor, aviației, marinei, *laptelui*, (da, da!), a *copilului, mamei, a muncii*, etc.

Bine e, că din loc în loc mai apar aceste troițe de răspântie, se mai aprind candele în care să ardă untdelemnul curat al jertfei și dragostei adevărate, zmulgându-l din grijile zilei și trivialul existenței, atât de puțin vrednică de ființa umană.

Noi,—generația războiului, —copii fără copilărie,—orfani ai neamului, suflete secătuite de idealism, blazați și pietrificați aproape înainte de vreme, cunoaștem chinul lăuntric, și înțelegem că așa am ieșit din marea încercare,—și povara crizei sporește zi de zi! Mulți dintre noi n'au cunoscut dragostea părinților, a mamei în deosebi,—nu toți sunt copiii norocului și hazardului,—huzurind de bine.—Copiii prind prin imitație; și atunci te întrebi: ce văd ei la noi, ce exemple le dăm? Politică, șperțuri, hoții, depravare și crasă imoralitate.

Iată de ce cred că nu poate fi mai bine venită și purtătoare de rod altă idee decât: Consacrarea acestei săptămâni: **Copilului!...** *El să ne preocupe toate gândurile noastre!*

— *„Lăsați copiii să vină la mine"—e chemarea blândului nazarinean,* — divinul Christ, și ea străbate veacurile, predicând: religia iubirei, a dragostei de oameni!

— „Vrei ca omul să respecte: arbori, flori, paseri și orice gând bun,—adresează-te întâi copilului." — Cum sunt plăpândele vlăstare îndrumate, așa fi-vor oamenii mari, generația de mâine!

Ci asemeni sculptorului ce modulează pasta ori marmora, nivelând asperități, sau maistrul croitor ce prelucrează stofa, — tot astfel *Dascălul*, începând dela cel mai umil din cătunul izolat, care își destramă zilnic sufletul și mintea pe care le trece în sufletul și căpșorul micuților elevi.

Urmând exemplul Semănătorului, ce nu se mărginește numai a arunca pe brazde semânța, ci el revine mereu spre a o prăși, plivi de buruienile copleșitoare, — (ce nu sunt alt decât năravurile rele, păcatele, ce se contagiază mai lesne!), și tomai târziu, vine culesul roadelor, tot astfel învățătorul bun își urmărește pas cu pas elevii, chiar după ce au trecut pragul școlii, intrând în larga arenă a vieții, —îndrumându-i și ajutându-i, —atât pe cât îi e cu putință, în vremea tuturor reducerilor de salarii și martirajului lor".

Ii *macină bolile*, ni-i ucid de nici, sau,... după ce trec

(Continuarea în pag. II-a)

Putere și sănătate!

AU AVUT O IMPORTANȚĂ DEOSEBITĂ CHIAR ÎN TIMPUL GRECILOR
Acestea se pot câștiga și susține numai prin ALIMENTAȚIE POTRIVITĂ

OVOMALTINE

nutriment întăritor, natural, conținând vitamine, e mijlocul potrivit ca-să introducem în organism mari valori nutritive și multe vitamine sub volume mici

2-3 LINGURIȚE OVOMALTINE AMESTECATE ÎN CAFEA SAU CEAI ÎNLOCUESC O MARE VALOARE NUTRITIVĂ. CEREȚI CHIAR AZI PROSPECT ȘI MOSTRĂ GRATUITĂ, STÂND CU PLĂCERE LA DISPOZIȚIE

Dr. WANDER & Co BERNA-PARIS TIMIȘOARA

LA FARMACII ȘI DROGUERII CU 62-113-208 LEI CUTIA

L'ACSEOL
LAXATIV PURGATIV regulator al intestinelor
PRODUS FRANCEZ
Cutia rotundă cu 3 drageuri Lei 9

Sanatoriul Dr. TZAICU
IAȘI.—Str. Carol No. 20
CLINICĂ CHIRURGICALĂ :
Instalație modernă. — Chirurgie de urgență
Marele Institut de RADIOLOGIE PANDOROS
(RAZE ROENTGEN)
Radioscopie.-Radiografie.-Terapie superficială.-Terapie profundă.
Diatermie.—Raze Ultra-Violete
Gynecologie. Faceri. Ortopedie. Mecanoterapie. Hidroterapie. Electricitate statică. Băi de lumină electrică.
Se primesc boli interne și nervoase.
Excluși contagioșii și nervoșii turbulenți.
Laborator.— . . Telefon 248.— . . Consult. 3-5
Prețuri reduse pentru funcționari și acei cu mijloace restrânse.

Se vinde restul de
PARCELE
disponibile pe terenul Brener
A se adresa : D-lui INGINER SCHLEIER
strada Elena Doamna.

ATELIERELE DE COVOARE PERSANE
„TEBRIZ"
L. CATARGI No. 34 bis (colț cu strada Tăutu)
Depozit permanent de covoare persiane toate dimensiunile. Prețuri convenabile.

DOCTOR
M. MATASARU
Specialisat la Paris—fost asistent de spital la Paris
Boli Interne
INIMĂ, PLAMÂNI
și tratamentul tuberculozei pulmonare cu Pneumatorax artificial
Str. Mârzescu 16 (parter)
Cons. 9-10 a. m. și 3-6 p. m.

DOCTOR
Corneliu Stoian
Genito-urinare, sifilis, venerice
Consultații 4—7
strada I. C. Brătianu 58

DOCTOR
Margareta Cordescu
Specialistă Boli de femei. Nașteri și operațiuni obstetricale
Consultă zilnic :
Iași,— Str. Gh. Mârzescu, 16 — Iași
orele 8—10 a. m. 1—4 p. m.

DOCTOR
A. HOFFMANN
S'A MUTAT
în strada Enescu No. 2
(fost Vovidenie)
(colț cu str. Cuza-Vodă)
Consultă : Boli nervoase și Boli de nutriție
Dela 10—12 4—7

x Doctorul BRENER *specialist mamoș*, boli de femei consultații dela 2 până la 4 p. m.

SLANIC-MOLDOVA
Cea mai splendidă stațiune balneo-climaterică din Romînia care rivalizează cu Karlsbad.
Slănic-Moldova e proprietatea Epitropiei Sf. Spiridon din Iași se află situat în jud. Bacău la 18 km. distanță de Stația C. F. R. Tg. Ocna.
Slănicul e așezat la poalele munților Puf, Cerbu, Sandru și Dobru, într'una din cele mai frumoase poziții ale Carpaților. E ferit de curenți de aer. 530 metri altitudine.
Slănicul Moldovei posedă isvoare de ape minerale bicarbonate clorurate și feruginoase. Se întrebuințează atât pentru băut cât și pentru băi.
Apele Slănicului sunt recomandate cu deplin succes în boalele de stomac, intestine, ficat, boli de nutriție, rinichi, boalele aparatului respirator și genito-urinar ca și în boalele de piele.
Slănicul Moldovei (Karlsbadu-ul României (posedă un inhalator cu aer comprimat rarefiat ce rivalizează cu cele din străinătate.
Vizitatorii își găsesc în Slănicul Moldovei camere de prețuri extrem de avantajoase la vile și Hoteluri cu tot confortul modern.
Marele Hotel Racovițză complect refăcut după distrugerea din timpul războiului pune la dispoziție camere cu prețuri reduse.
Slănicul-Moloovei oferă multe și variate distracții. Excursii în cele mai pitorești locuri ale Carpaților.
Băile minerale și Hidroterapie funcționează la parterul Racovitză zilnic în orele de dimineață și după amează sub conducerea unor renumiți Medici Balneologi.
Vile. Pensiuni. Hoteluri și Restaurante de prim rang.
Cazinou. Teatru. Cinematograf. Sală de piano.
Prețurile sunt extrem de avantajoase astfel pentru ca să poată fi la indemâna tuturor suferinzilor.
Sezon 1 Iunie-1 Octombrie-
Reducere pe C. F. R.

x LA CERNAUȚI se găsește zilnic ziarul „Opinia" la chioșcul din Piața Unirei (halta tramvaiului) precum și la debitele principale din oraș.

INCALȚĂMINTE PENTRU COPII

„Normă"
DEPOSITUL FABRICEI MAGAZINUL QUADRAT
IAȘI STR. ȘTEFAN CEL MARE Nº 15 ALĂTURI DE BANCA MARCOVICI

Finizări de textile :
Boiangerie pentru scule sau țesături de bumbac, lână, matase.
Apretură pentru orice mătăsuri, pânzeturi, stofe de bumbac sau lână etc.
Encolare (Schlichterei), Albitorie, Presă
execută prompt și ireproșabil.
MARTIN BUCHHOLZER
PREȚURI REDUSE.

DOCTORUL
OVIDIU CORDESCU
consultă zilnic pentru bolile
Nas, gât și urechi
de la 4—7 p. m.
în str. Mârzescu No. 16

x Publicațiuni pentru „Monitorul Oficial" se primesc la ad-ția ziarului „Opinia".

Paricidul din Păcurari
a fost achitat de juați

Eri au continuat desbaterile în fața curții cu juați, în procesul paricidului Gr. Lupășteanu.

D. procuror Misthănescu a desvoltat un sever rechizitoriu, susținînd premeditarea crimei.

Cere o pedeapsă aspră, fiindcă nu e vorba de o crimă oarecare, ci de un paricid.

*

Vine apoi la cuvânt apărarea, reprezintată prin d-nii P. Pogonat și I. Teodoreanu.

D. *P. Pogonat* descrie viața din trecut a familiei Lăpușteanu, alături de părintele lor beției și brutal.

Face apel la indulgența juraților arătând că singurul sprijin al celor două fete și al mamei tuberculoase, a rămas Gr. Lupășteanu.

D. *Ionel Teodoreanu* face analiza psihologică a dramei.

Afirmă că Lupășteanu era în legitimă apărare, când l-a ucis pe tatăl său, fiind provocat și lovit mai întâi de bătrân.

In concluzie cere un verdict de achitare.

Retrăgându-se în camera de deliberare, juații au adus un verdict negativ, în urma căruia Lupășteanu a fost achitat. *D. Zelea*

„OPINIA"
LITERARA ȘI ARTISTICA

(Continuare din pag. I-a)

— Domnul meu, dacă nu v'ați făcut medic, ați făcut destul pentru omenire...

O piesă în 40 acte

Scriitorul american Robert Gibson a terminat o piesă în... 40 acte. E un record american!

Partea interesantă este însă că piesa nu va rămâne numai în volum, ci va fi jucată la New-York într'o serie de opt spectacole de cîte cinci acte fiecare. Astfel vor trebui și spectatorii să realizeze... un record!..

Clipe vesele

— Ah, e foarte greu să rămîi credincioasă unui singur bărbat!

— Ce să mai zic eu! Eu trebuie să rămîn credincioasă la trei!..

*

— Nevasta-mea cheltuește enorm cu mănușile.

— De asta nu pot să mă plâng. Nevasta-mea nici nu poartă mănuși. I-am cumpărat un inel cu diamant...

*

— Femeile suportă dureri mai mari decât bărbații.

— De unde știți asta? Sînteți psiholog?

— Nu, sînt negustor de pantofi...

Bibliografie

„Incotro" (Nr. 98) cuprinde: N. D. Cocea în halat și papuci, Demisia președintelui, Mic dicționar de cuvinte uzuale, Jaful tarifelor, Jurnal de bord, etc. In rest, anecdote, zvonuri, comentarii, polemice. In 12 pagini mari, cu desene de Dragoș și Anestin, exemplarul 7 lei.

— A apărut *„Gânduri și aspecte"* de Mircea Mancaș, volum de studii și critică. Cartea cuprinde: Antagonistul Nietzsche, Schnitzler și Freud, Caracterul epocii noastre, B. Russel, Considerații asupra psihologiei contimporane, O disciplină care dispare, Sociologie și psihologie literară, Goethe estetician, Arta și societatea, Estetica amintirii, Sociologia lui Durkheim.

Cartea costă 30 l i.

„Pânea săracilor"

Adunarea generală a soc. de binefacere „Pânea Săracilor" va avea loc astăzi Sâmbătă 6 Mai, ora 4 p. m. în localul cantinei societății, str. Anastasie Panu la ordinea zilei fiind :

1) Darea de seamă despre activitatea societății pe anul financiar 1932.

2) Raportul cenzorilor.

3) Descăderea comitetului de gestiunea sa pe 1932.

4) Aprobarea bugetului pe 1933.

In caz de numărul membrelor nu se va întruni conform statutelor, Adunarea generală va avea loc Sâmbătă 13 Mai ora 4 în acelaș local, când se va ține cu ori-ce număr de membre prezente.

O însemnată lipsă de bani
din încasările gării Bacău

O curioasă dispariție a unei importante sume de bani, se cercetează de către d. controlor Pandichi din gara locală.

Iată despre ce este vorba :

Eri s'a prezentat la cassa generală de pe lângă gara Iași, d. Stuparu, casierul gării Bacău, pentru a depune încasările stației care se ridică la câteva sute mii lei.

Inainte de a fi depuși în cassă, banii au fost numărați de către d-nii Berman și Stuparu în prezența d-lui controlor Victorian.

La numărătoare, s'a constatat o lipsă însemnată.

Despre acest fapt a fost înștiințat d. Parfenie, șeful gării Bacău.

Casierul Stuparu nu poate explica lipsa banilor.

D. Parfenie a telegrafiat că are deplină încredere în casierul Stuparu și deci nu-l poate acuza de vre'o infracțiune.

Deocamdată s'a dispus o anchetă. *Rep.*

Facultatea de agronomie
rămâne încă la Iași

Cu privire la constituirea și funcționarea noii facultăți de agronomie, circulă diverse versiuni, dintre care unele sînt pur și simplu născociri.

Astfel, s'a împrăștiat svonul că anumiți profesori ar intenționa să saboteze proaspăta instituție, care va ființa curând la Chișinău.

Pentru ca să ne documentăm asupra adevărului, am luat informațiuni dela o sursă îndrituită : d. profesor A. Cardaș.

D-sa ne lămurește că în această chestiune a survenit următorul fapt nou : D. Gusti, ministrul instrucțiunii publice a sfătuit pe profesorii facultății de agronomie să înghebeze noua instituție, promițând totodată întregul său sprijin.

Dar lucru stabilit este că : *până ce facultatea nu va avea buget garantat și lege specială, ea nu va putea funcționa la Chișinău;* ci va rămâne încă la Iași.

In privința unor intenționi de sabotare a noii facultăți de către profesorii ei, d. profesor Cardaș desminte ritos faptul, precizând că nimeni nu se gândește la aceasta.

Admar

Sportul

„Victoria-C. F. R." la olimpiada ceferistă din București
Mâine prima zi de campionat regional

Proaspăta echipă fuzionată „Victoria-C. F. R.", va fi prima grupare din localitate care va juca în Capitală.

Incepând de mâine până la 10 Maiu crt. se desfășoară cu un deosebit fast anuala olimpiadă ceferistă din țară. Anul acesta centrul acestor spectacole sportive este Bucureștiul.

Programul conține matchuri de foot-ball sistem „fu'ger", box, tennis, fanfară, etc.

La această ceferiadă participă 16 echipe de foot-ball din țară și numeroși concurenți la celelalte sporturi. Diferite cupe și medalii vor fi donate primelor grupări clasate.

Formația ieșană în bune condițiuni, va constitui desigur un periculos adversar celorlalte grupări. „Victoria—C. F. R." are șanse de-a se instala printre primele echipe clasate.

Odată cu echipa de foot-ball, se deplasează și câțiva jucători de tennis. Deasemenea boxeurul Ciudin Benone va figura în campionatele de cox C. F. R., ce vor avea loc.

Gruparea ieșană pleacă astă seară ora 10 jum. Ii dorim deplin succes.

*

Insfârșit terenul parcului sportiv din dealul Copoului a fost complect nivelat.

Astfel mâine ora 4 p. m. se va disputa primul match pentru campionatul Moldovei. Grupările acestei întâlniri sunt „Textila" și „Macabi-Hakoah".

Partida va fi condusă de d. prof. Ianovici. M. NANU

Spectacolele zilei

Unde mergem astăzi?...
6 MAI

Teatrul Național.— *„Pericola"*, melodioasă operetă de Offenbach.

In rolurile principale : d-na Anny Braesky și d. Mil. Gheorghiu.

Cinema Trianon. — *„Un cântec pentru tine"* cu Jean Kiepura, Ralph Artur Roberts, Jenny Jugo și Ida Wust ; *„Dragoste demontcă"* cu Fredrich March și Kay Francis ; Jurnal sonor *Radio-News.*

Cinema Sidoli.—*„Emanotpata"* cu Norma Schearer, Robert Montgomeri și Conchita Montenegro ; *„Execuția spioanei"*, Jurnal sonor *Fox.*

Cinema Phönix.— *„Saxofonul de aur"* cu Hans Albers ; *„Hagi Murat"* cu Ivan Mosjukine. Complectări : *Noturno* (muzică de Chopin) și Baletul Schumann.

x **Intrunirea proprietarilor** — Duminică 7 Mai la ora 4 p. m. are loc în sala Camerei de Comerț o mare întrunire de protestare a proprietarilor ipotecați sub președinția d-lui P. Pogonat.

Vor lua cuvântul mai mulți fruntași politici.

Săptămâna Bunătății și Nevinovăției
(Continuarea din pagina I-a)

prin internatele — focare de microbi adesea, — cu cantine sărace și localuri nehigienice, ori trudind prin cine știe ce fund de mahalale spre a-și pregăti un examen, ori câștiga amara pită zilnică, tineretul și studențimea noastră intră în viața cu priviri tulburi, halucinante, cu sufletele istovite, și se pierde floarea dela care așteptau ca mâine rodul,...se sting cei mai buni dintre noi!

Câți orfani săraci, ce n'au avut un ban, căldură și creștinescul simbol al Sf. Paști?! Câți au fost acei cari au rupt dela gură și mai ales cei ce huzuresc de bine, dând măcar o fărâmă din luxul și risipa lor!?

Faptele sunt cel mai viu îndemn; și prin ele trebue să se propovăduiască *religia bunătății, Evanghelia milei, a dragostei și iertării!*

Iată de ce nu pot înțelege : *2 săptămâni și sărbătorirl separate : a mamei și a copilului!* Nu, hotărât nu! *ambele odrăslesc* laolaltă : dragostea mamei deschide, îmbobocește sufletul copilului ; va respecta și iubi acesta pe măicuța lui, —atunci poți nădăjdui că va iubi : Frumosul, omul-semenul, limba, Credința și Patria!

Iubiții copiii și ei ne vor iubi pe noi!

Ing. Cezar Gr. Cristea

Incendiu la Bălți

Bălți 6. — Un puternic incendiu a izbucnit la depozitele de cereale de lângă gara Bălți, proprietatea D-lui M. Acherman.

Imediat au sosit pompierii sub comanda d-lui căp. T. Mighin, secondat de plutonierul Geroveanu. După o muncă de câteva ore, focul a putut fi stins, după ce a mistuit câteva magazii. Pagubele se cifrează la câteva sute de mii lei. Depozitele incendiate au fost asigurate. D-l prim procuror Gr. Mitruță, a deschis o anchetă.

El. Kreiman

INFORMAȚIUNI

x **O sinucidere impresionantă** s'a înregistrat la *Botoșani.* Intr'o cameră a hotelului „Splendid", a fost găsit spânzurat de tavan cadavrul lui Albert Baum, fostul director al sucursalei „Băncii-de-Est", Sinucigașul a lăsat două scrisori, în care arată că suferea de o boală incurabilă și că în ultimul timp a rămas complect sărac, după falimentul băncii.

x *La Galați* s'a descoperit o contrabandă, capturându-se 5000 krg. pește tranzitat pentru Buzău și Ploești. D. Frunzetti, administratorul pescăriilor statului, a aplicat comercianților vinovați o amendă de jumătate milion lei.

x Parchetul local a făcut ieri apel contra achitării de către tribunal a bătrânului cizmar Bercu Leibovici din str. Halei și a elevului H. Feldman din Iași acuzați că au răspândit manifeste comuniste.

x D. avocat Cezar Luncescu a fost numit prefect al județului Tighina. D-sa a depus ieri jurământul.

x Duminică 7 Mai c. ora 5 p. m. are loc în Amfiteatrul liceului național, a 5-a prelegere publică ținută de d. *Dr. Zosin,* expunând Calea unei vieți, cu privire la *Armată și Război.*

x *Incercare de sinucidere* — Cantonierul Gh. Vornicu și gardianul Mihai a Catrinei, în apropiere de Tg. Frumos, au surprins și oprit la timp pe un tânăr, care vroia să se arunce înaintea trenului Iași-Pașcani. Tânărul se numește Gh. Prisacaru și e de meserie ceasornicar. El a refuzat să declare pentruce dorea să se sinucidă.

x In fața tribunalului Bacău s'a judecat procesul plutonierului de jandarmi Ion Tase din Pâncești-Bacău, acuzat că și-a însușit diferite sume de bani, iar pentru a nu se constata faptul, a distrus niște dosare.

Judecat pentru abuz de încredere și distrugere de acte, el a fost condamnat la un an închisoare,

Jandarmul a făcut apel la Curtea din Iași.

x **Au făcut ieri** acțiuni în contenciosul ad-tiv șeful de birou Ion Sturza dela oficiul de plasare Bacău și d-na Adriana Antonescu, asistentă la laboratorul de higienă din Bacău.

El protestează contra faptului că au fost trecuți în cadrul disponibil și cer ca prin justiție să se constate decizia ca ilegală.

x Meseriașii și patronii membri în comitetul școalei industriale de ucenici din localitate, sunt convocați pentru mâne ora 10 dim. în localul inspectoratului muncii din strada Alexandri unde se va vota bugetul școalei și se va face descărcarea gestiunei din anul trecut.

Cu acelaș prilej se vor mai discuta și alte chestiuni curente.

x Comitetul de direcție al Camerei de muncă Iași va ține mâne dimineață prima ședință, în localul corporației.

Se va lua în discuție chestiunea amenajării localului, în care va funcționa definitiv Camera de muncă.

In plin centrul Capitalei — Locul de întâlnire al Moldovenilor

HOTEL ESPLANADE
BUCUREŞTI.-B-dul ACADEMIEI 8

Administraţie Elveţiană
Confort modern
—
Omnibus la gară
—
Preţul camerelor dela lei 150
Bacşişul suprimat

AGITAŢIA DELA TEATRUL NAŢIONAL

INDIGNAREA ARTIŞTILOR - ACUZAŢII ŞI APARARE - STAREA VICTIMEI

In sfârşit Iaşul îşi are şi el „drama" sa.

Eroii sunt două persoane din cadrele Teatrului Naţional: directorul de scenă, d-l Aurel Maican şi actriţa Elena Bărbulescu.

Elementele întâmplărei cunoscâneu-se din cele arătate de noi, nu mai insistăm asupra lor.

Ne vom ocupa doar de faptele survdnite în ultimele 24 ore...

Articolul 11

Artiştii locali sunt reuniţi într'o asociaţie al cărei scop este: „strânderea legăturilor sociale între toţi artiştii şi apărarea intereselor profesionale în cadrul legilor în vigoare".

A doua zi după sinuciderea d-nei Bărbulescu, membră a asociaţiei, — comitetul de conducere al corporaţiei actoriceşti, în baza art. 11 din statute care precizează: „comitetul căruia i se încredinţează conducerea morală şi materială a asociaţiei este adtor să vegheze la apărarea intereselor mebrilor ei", — s'a sesizat.

D-nii Aurel Ghiţescu şi Br. Braeschy, membri în comitet, au ascultat o declaraţie a d-nei Bărbulescu în care-l acuza fără înconjur pe d-l Aurel Maican că i-a distrus viaţa.

Mama d-nei Bărbulescu, a confirmat spusele fiicei care zăcea pe patul suferinţei.

Ce a urmat apoi, se ştie: o şedinţă de comitet a asociaţiei, discuţii agitate şi un proces-verbal încheiat, prin care d-l Maican este exclus definitiv din rândul membrilor asociaţiei.

Valabilitatea unei atitudini

Un distins magistrat ieşan, la o discuţie în jurul celor petrecute,— între altele,— a declarat:

—„A fost pripit gestul artiştilor noştri.

L'au condamnat pe d. Maican pentru comiterea unui act imoral.

De ce oare artiştii noştri nu s'au gândit să apere moralitatea membrilor asociaţiei imediat după expirarea turneului, când se cunoştea deacuma aventura?

Şi încă ceva: d-na Bărbulescu nu are oare vina aceleaşi imoralităţi?

Căci îmi place a crede, că intenţia d-sale de a se căsători cu dl. Maican înseamnă în acelaşi timp distrugerea unui cămin!"...

O replică a d-lui Ionel Teodoreanu

Tot în legătură cu excluderea, mai aflăm că dl. Ionel Teodoreanu ar fi spus:

— „Perfect!... Maican este un om imoral. Dar colegii săi ştiau aceasta dela 1 Martie.

De ce atunci a fost mandatarul lor la banchetul oferit mie recent la „Corso", vorbindu-mi în numele actorilor?...

De ce nu l'au judecat imediat după întoarcerea din turneu?"...

Ce spune dl. Maican?

Eri după amează am vorbit cu dl. Aurel Maican:

— „Cu revoluţiile actorilor sunt obişnuit.

In cei 22 de ani de carieră, au trecut atâtea peste capul meu!..

Sunt convins că răzmeriţa de acum este doar un pretext.

Cauza adevărată trebuie căutată în altă parte.

Colegii care au avut curajul să mă excludă, au mai luptat împotriva mea atunci când am fost angajat, acum 3 ani, anul trecut, etc.

Cât priveşte declaraţiile d-nei Bărbulescu, sunt cu totul fanteziste.

S'a vorbit de persecuţie. D-sa a jucat numai role principale; şi aceasta în toţi anii.

Recunosc greşala legăturei; dar de căsătorie nici când n'a fost vorba.

Dacă d-na Bărbulescu o spera, — eu nu am nici o vină.

Nu o singură dată i-am reproşat că prea se afişează şi că a greşit îndepărtându-şi soţul...".

Starea victimei

Sănătatea d-nei Bărbulescu continuă a prezinta mare îngrijorare.

Artiştii care au vizitat-o în în cursul zilei de ieri, afirmă că a început să-i cadă părul şi că rinichii sunt atacaţi.

D. Maican a plecat

In ultimele două zile d. Maican a fost reţinut la pat din cauza unei colite.

Cu acceleratul de ieri noaptea d-sa a plecat la Bucureşti pentru a se îngriji.

După însănătoşire, d-sa pleacă la Paris, unde va lucra în studiourile Pathé-Natan dela Joinville.

Comitetul de Miine

Artiştii ieşeni au întocmit un memoriu care cuprinde mai multe acuzaţii împotriva d-lui Maican.

Memoriul a fost înmânat d-lor Mihail Sadoveanu şi M. Codreanu precum şi celorlalţi membrii ai consiliului de ad-ţie al scenii ieşene.

Se cere renunţarea la serviciile d-lui Maican care nu mai are ascendenţă asupra actorilor şi a întregului personal al teatrului.

Din câte ştim, în concluzie se propune angajarea ca director de scenă, fie a d-lui Victor Ion Popa, fie a d-lui V. Dumitrescu-Bucureşti.

Atitudinea directorului

Dl. Ionel Teodoreanu cu care am vorbit azi dimineaţă, ne spune că este mâhnit şi desgustat de precipitarea evenimentelor care pot îmbrăca cu un văl urât prestigiul instituţiei pe care o conduce.

D-sa precizează că într'adevăr d-l Aurel Maican s'a făcut culpabil şi trebuia judecat de consiliu.

Credea însă deplasată acţiunea „Asociaţiei".

Actorii puteau să ia atitudine în cadrul strict intim, urmând apoi ca ad-ţia teatrului să judece şi să dea sentinţa.

Aşa cum s'au petrecut lucrurile s'a exagerat. Şi încă enorm de mult.

D. Teodoreanu a subliniat amănuntul că dacă lucrurile vor lua o turnură, alta decât aceea care trebuie, *d-sa va demisiona.*

*

Pe de altă parte, comitetul „Asociaţiei" găseşte inexplicabilă publicarea procesului verbal, care trebuia să rămâoă un act de dosar.

p. grancea

Excursie studenţească

Societatea studenţilor în Litere şi Filosofie, anunţă o excursie cu scop cultural şi afectiv în împrejurimile Iaşului (Hlincea, Cetăţuia şi Galata) pentru Duminică 7 Mai a. c.

Scopul cultural consistând în cunoaşterea cât mai amănunţită a relicvelor istorice din trecutul nostru, al locurilor evocatoare de vremuri apuse, peste care implacabila uitare îşi întinde vălul, va fi definitiv satisfăcut. Ghizi, recrutaţi din cei mai eminenţi studenţi ai facultăţii de litere, vor da explicaţii necesare.

Al doilea scop va fi iarăş realizat. Participarea studenţilor dela toate facultăţile va oferi un nimerit prilej pentru a se cunoaşte, pentru a se apropia sufleteşte între ei.

Programul excursiei. La ora 9 a. m. fix, plecarea cu tramvaiul de Socola, din faţa Universităţii. La 11 vizitarea mânăstirei Hlincea şi a împrejurimilor. La ora 12 vizitarea M-rei Cetăţuia. La ora 1 masa pe dealul Cetăţuei. La 3 plecarea spre Galata, unde se va vizita biserica şi închisoarea, azilul de vagabonzi şi împrejurimile. La ora 7 întoarcerea spre Iaşi.

In tot timpul excursiei se vor lua diferite fotografii a locurilor celor mai pitoreşti.

P. C.

DR. ERNEST JUVARA

In împrejurări încă nu destul de desluşite, s'a stins la Bucureşti cel mai eminent chirurg al nostru, Profesorul Ernest Juvara.

Pentru acei cari l'au cunoscut, datele ce s'au dat asupra vârstei lui au fost o surpriză. Poate puţini oameni din acei ce munceso intens, (şi Juvara o făcea până la limete puterilor omeneşti), se pot menţine atât de tineri, cum apărea parcă în ultimele momente defunctul chirurg.

Veselie, bucurie de viaţă intensă, niment nu i-ar fi dat vârsta pe care o avea.

Cariera de Profesor şi-a început-o la Iaşi. A fost una din ilustraţiile pe care facultatea de medicină nu le va uita aşa de repede. Colegii lui îi recunoşteau o abilitate chirurgicală care ţinea de artă. Artist era însă întru toate Juvara şi planşele anatomice pe care le făcea pentru cursuri sau pentru interesantul volum de chirurgie ce a publicat, nici cel mai talentat pictor nu le-ar fi putut face mai bine.

Cu toate că moldovan, Juvara a fugit repede spre Bucureşti. L-a atras şi pe el ca pe mulţi alţii, mirajul Capitalei.

La Bucureşti, ascensiunea a fost repede, căci şi calităţile erau cu totul excepţionale.

Chirurgia românească îi datoreşte mult.

Dacă în ce priveşte calităţile profesionale se apropia de Toma Ionescu, în ce priveşte calităţile sufleteşti îl întrece cu mult.

Pierderea lui Juvara lasă în corpul nostru medical un gol care va fi probabil greu de umplut.

ŞTIRI POLIŢIENEŞTI

Spargere îndrăzneaţă la o prăvălie din Nicolina

In cursul nopţii doi răufăcători au făcut o spărtură într'un perete al prăvăliei comerciantului de manufactură Iosef Almer din str. Nicolina Nr. 149. Spărgătorii au devalizat apoi magazinul, furând diferite mărfuri în valoare de circa 20.000 lei. Poliţia a deschis o anchetă.

Agresiune misterioasă — Pe când d. Alexandru Ciurlă din str. Uzinei 25, mergea în Piaţa Sft. Spiridon, a fost lovit cu un bolovan în cap, de către un necunoscu, care a reuşit să se facă nevăzut. Rănitul a fost imediat transportat la spitalul Sft. Spiridon, unde îi s'au dat primele ajutoare. Nu s'a putut preciza acum cine este agresorul.

Urmărirea cu revolverul. —Individul Afanase Butnarincu din com. Ciuperceni (Orhei) a fost surprins astă noapte de gardianul public Ioan Ignat, pe când transporta într'un coş, lucruri furate dela d. Marcu Ţucker din str. Pădurei No. 12.

Hoţul a fost urmărit până în str. Bărboi cu focuri de revolver trase în aer. Individul a fost capturat şi înaintat poliţiei.

Furturi.— Câte un furt de lucruri casnice şi păsări s'a comis la d-nii Dinu Ştefănescu din str. Spancioc 5 şi Petru Maslov din stradela Ipsilante Nr. 20.

— D-lui Iancu Aronovici din str. Păcurari 137, i s'au furat obloanele dela ferestre.

— A fost înaintat biroului judiciar individul Serghie Pieptene din str. Platon No. 8 care a săvârşit un furt în piaţa Sft. Spiridon.

Diverse.— Un început, de incendiu s'a declarat la d. Leizer Şimberg din str. I. C. Brătianu No. 101.

Au fost duşi la poliţie: Vasile Moraru din Tg. Cucului pentru scandal, Petru Bărgăuanu din jud. Baia, Ilie Dobrea şi Eugenia Solca din com. Frumoasa - Câmpulung, găsiţi suspecţi. Rep.

x **Scăpaţi de bătături**— Un mijloc sigur şi uşor pentru distrugerea imediată şi definitivă a bătăturilor este „BATURIN".

Depozit: Farmacia Dr. D. Beceanu, Piaţa Halei Iaşi. 6

Mitropolitul Pimen se închină la moaştele Sfintei Paraschive

Starea înaltului chiriarh s'a ameliorat

I. P. S. S. Mitropolitul Pimen de câteva zile se simte mult mai bine.

Eri Mitropolitul susţinut de doi calugări, s'a scoborât în Catedrală, unde s'a rugat la moaştele Sf. Paraschiva.

Timp îndelungat Inaltul Prelat a stat îngenunchiat în faţa moaştelor sfintei rugându-se. Apoi a revenit în Palat.

După amează, Chiriarhul Moldovei a lucrat aproape un ceas cu părintele dr. Const. Nonea, consilier referent al Mitropoliei, aprobând hotărârile luate de consiliul eparhial ce a avut loc Luni.

*

I. P. S. S. Mitropolitul Pimen îşi exprimă dorinţa de a prezida adunarea eparhială dela 14 Mai.

E foarte probabil că dorinţa Inaltului Prelat se va realiza, dat fiind ameliorarea sănătăţii. Gr. Spiru

x Nimic nu înlăturează mai mult ca durerile de dinţi şi nevralgiile. Remediul este simplu: „DALIN" le face să dispară în câteva minute fără a vătăma cât de puţin organismul. Dalin nu dă greş. Dalin vindecă sigur. Depozit: Farmacia Dr. D. Beceanu, Piaţa Halei Iaşi.

INFORMAŢIUNI

x Eri a fost înaintat parchetului sub stare de arest tânărul Gh. Voroneanu, zugrav din str. Scăricica acuzat că şi-a bătut joc de fetiţa Angelina Socol, de 16 ani.

Parchetul însă l-a pus în libertate, întrucât din însăş declaraţia fetei reiesă că ea l-a urmat în casă de bună voie.

x **Dela cercetaşi.**— 1) Asociaţia cercetaşilor României din războiul 1916—1918 roagă pe foştii comandanţi şi cercetaşi, precum şi pe orice persoană, să comunice prin comandamentul cohortei „M. Cogălniceanu" din Iaşi, cu sediul la Spitalul Militar C. 4 Armată, numele cercetaşilor morţi, răniţi, cum şi acelor în viaţă care au făptuit acte importante de curaj, arătând şi amănuntele despre care ar avea bine înţeles cunoştinţă.

2) Duminică 7 Mai 1933 toţi cercetaşii cohortei „M. Cogălniceanu" vor fi prezenţi la ora 4 p. m. în faţa porţei vechei Expoziţii dela Copou, în vederea defilării pentru 10 Mai.

x **Uzina de electricitate** a început lucrările noui ce le efectuează în aleia de la Copou.

x Mâine are loc adunarea generală a membrilor societăţii „Caritas Humanitas" din str. Halei, pentru ratificarea bugetului şi aprobarea bilanţului.

x La Baroul local va avea loc mâne după amează alegerea unui nou membru, în locul rămas vacant prin moartea regretatului avocat V. Frătiţă.

Au fost depuse numai două candidaturi: prima a d-lui Al. Carp şi a doua a d-lui C. Faur.

x Cetăţenii din str. Rojniţă (ni se pare că-i zice acum str. Ateneului), ne roagă să atragem atenţia primăriei că zisa stradă a devenit un canal mocirlos, absolut impracticabil. Se impune o reparaţie urgentă.

x *Membri societăţii „Amici Poloniei"* sunt insistent rugaţi să participe la şedinţa comitetală care va avea loc Luni 8 Mai, ora 7 p. m. în cabinetul d-lui profesor Atanasiu, dela Universitate.

x Suntem rugaţi să întrebăm din nou pe d-nii administratori financiari Florescu şi Tăutu, când se vor achita diurnile membrilor comisiunilor de împunere, cari aşteaptă de trei luni să fie plătiţi?

DOCTOR
MARCU CAUFMAN
S'A MUTAT
în str. Cuza-Vodă 19 (casele Forşt)
BOLI INTERNE
venerice, sifilis
Raze ultra-violete
Consult. 2—8 p. m.

PRODUSELE VICHY ETAT

PASTILE VICHY-ETAT 2 sau 3 după masă uşurează Digestia

SAREA VICHY-ETAT Sare naturală extrasă din Apele pelntru a face o apă alcalină,

COMPRIMATE VICHY-ETAT Spre a se prepara singur o apă digestivă gazoasă.

A se feri de contra-facerl şi substituţiuni. 3.

MIERCURI 10 MAI ora 9 seara
CU PREŢURI DE NIMIC
vă duceţi la „Teatrul Naţional" să aplaudaţ
D-ra de Ciocolată

INFORMAŢIUNI

x Magazinul la „Steaua Verde" anunţă onorata sa clientelă că S'A MUTAT în str. Ştefan cel Mare (lângă magazinul „Mercerie".

x Aflăm că D-rul Georges Rosenthal cunoscutul medic radiolog şi-a adus la institutul său de radiologie o importantă cantitate de Radium pentru tratamentul tumorilor canceroase.

Fiind cunoscută importanţa aplicaţiunilor de Radium în terapeutica anti-canceroasă, Iaşul capătă un nou mijloc eficace, pentru vindecarea acestei boli.

D. Prof. Dr. Tănăsescu dorind a da o desvoltare cât mai importantă acestui tratament a acordat posibilitatea aplicării Radiumului în Clinica Domniei-Sale.

Crearea acestui Institut de Radium dă posibilitatea suferinzilor din Moldova de a se trata în condiţii similare Institutelor Anti-canceroase din străinătate.

Piei de mănuşi

moderne, 3 până la 6 quadraţi. Piei de probă, trimitem prin ramburs. Glacé alb 54—114; negru şi colorate 114—190. Piei de spălat, albe, creme şi galbene 180—280; Antiloppă în toate culorile moderne. 158—198. Piei de porc pentru 3-4 perechi de mănuşi 280-350. Cartea de mostre trimitem cu comanda de probă. Alexandru Grossmann S.p.A. Timişoara II.

ONDULAŢII cu apă şi fierul, tunsorile cele mai moderne de damă, se execută în mod ireproşabil la *Coafor Selec* Cuza-Vodă 25 colţ Armeană

DE VÂNZARE, de ocazie, un automobil turism, 5 locuri marca Citroen, în perfectă stare de funcţiune, având cauciucurile noi.

IDEM un automobil turism, marca Cadillac, 7 locuri, în stare de funcţiune, având cauciucuri noi. A se adresa: Casa Emanoil Marcovici str. Cuza-Vodă 18.

PIERDUT PISICĂ albă angora. Rog a aduce contra re; compensă la Doamna Bulgaru Speranţa 1.

DE VÂNZARE o casă compusă din 3 camere, antret, bucătărie, grădină, în str. Toma Cozma 43. Se poate vedea între 11—12 dim. A se adresa Toma Cozma 45.

NOILE şlagăre de plăci pentru gramafon găsiţi la magazinul FOTESCU.

D-RUL D. HORNŞTEIN reîntors în localitate, şi-a reluat consultaţiile în str. Mărzescu 4, (3-6 p. m.) pentru boli şi operaţiuni de nas, gât şi urechi.

MESE cu Galantare de sticlă aproape noi, precum şi tejghele diferite mărimi de vânzare la Mag. „Doamna" str. Cuza-Vodă 50.

L. SAND avocat s'a mutat în str. Cuza Vodă 69, Sfatul Negustoresc Etajul 2.

DOCTOR ROSENBLATT s'a mutat str. Cuza-Vodă 39, lângă Maternitatea.

ULTIMA ORĂ

PARTIDUL NAȚ.-ȚĂR. ȘI-A ALES NOUL ȘEF

ȘTIRI POLITICE

Remanierea.-Un nou ministru la Roma.-Campania opoziției.

București 6.—La ședința biroului național-țărănesc a lipsit d. Șt. Ciceo Pop care lipsește din țară. A lipsit și d. N. Costăchescu, aflat la Iași, deși fusese invitat de repetate ori.

Dl. Vaida

Ședința a fost deschisă de d. Mihalache care a povestit discuțiunile avute cu d. Maniu la Sovata. Expunerea a fost completată de d. Mihai Popovici, specificând că demisia d-lui Maniu este irevocabilă.

Biroul a luat act de demisie și a hotărât, în unanimitate, să propue alegerea ca șef a d-lui Al. Vaida-Voevod, în ședința de astăzi a comitetului central executiv.

*

Biroul a hotărât o campanie de lămurire a maselor asupra schimbării de șefie.

În acest sens se vor trimite instrucțiunli organizațiilor județene.

Cel mai tîrziu în Septembre se va întruni congresul general al partidului.

*

În ședința de astăzi a comitetului executiv, ratificarea alegerii d-lui Vaida se va face în unanimitate. Orce surpriză pare exclusă.

Acțiunea opoziției

Se pare că „campania de lămurire" pregătită de guvern în cazul Maniu, va fi facilitată și de unele partide opoziționiste. Aceste partide vor ține întruniri, explicând mersul evenimentelor, și atacând fără cruțare pe d. Maniu.

Inceputul îl va face d. Octavian Goga la o întrunire publică, mâne Dumineoă, în Ploești.

D. Goga a fost primit ieri în audiență de Rege, dela ora 4 și jum. până la ora 6 p. m.

D. Lugoșanu la Roma

D. Ion Lugoșanu a comunicat aseară d-lui Titulescu că se consideră retras din guvern și că acceptă postul de ministru al țării la Roma, în locul d-lui Ghica.

Guvernul va cere în curând agrementul pentru această numire.

Ce face d. Mihalache?

In legătură cu vacanța dela Ministerul industriei și comerțului, se vorbea aseară de remaniere și de eventuala intrare a d-lui Mihalache la departamentul agriculturii.

D. Mihalache a declarat însă categoric ziariștilor că nu intră în cabinet, la nici un departament.

ITALIA RENUNȚĂ

la revizuirea tratatelor?

New-York 6.— „New-York Times" anunță că reprezintantul Italiei a înștiințat pe d. Roosevelt că guvernul fascist a hotărât să sprijine planul de dezarmare al d-lui Macdonald, renunțând la planul Mussolini.

Italia n'a înțeles o modificare a tratatelor, ci numai o ajustare a unor clauze, pentra a se obține o destindere a raporturilor între popoare.

Conferința economică

Geneva 6.—Secretarul Ligii Națiunilor a expediat la 66 state invitațiuni pentru Conferința economică mondială, ce se întrunește la Londra în ziua de 12 Iunie.

Incă o artistă a Teatrului Național

a încercat să se sinucidă

Azi dimineață d. Ionel Teodoreanu, directorul Teatrului Național, a fost informat că d-ra Felicia Teodorescu, artistă în personalul auxiliar al scenii ieșene, a încercat să se sinucidă.

Victima, — care este în afară de orice pericol, — a băut o soluție de hipermanganat și a încercat să-și taie arterele dela ambele mâni.

Din câte aflăm, cauzele care au determinat pe d-ra Felicia Teodorescu la această tentativă de sinucidere, ar fi și de natură sentimentală, cât și din cauză că d-sa n'a fost încadrată în personalul contractual al Teatrului nostru.

Rep.

Informațiuni

x KIRUS cravata de mătase naturală, marcă mondială se găsește la mag. „EDUARD".

x Parchetul a emis rechizitoriu pentru sustragere de sub sechestru, împotriva d-lui Aron Marcovici din str. Pomir 4.

ORA 3

D. Mihalache la Interne?

București 6 — Se afirmă că d. Mihalache a fost convins să intre în gurvern. Dacă această hotărâre va fi definitivă, atunci d. Mihalache va lua departamentul internelor.

Alți 200 evrei s'au reîntors din Palestina

Constanța 6. — Cu vaporul „Dacia" **au venit din Palestina alți 200 evrei,** care n'au **putut obține autorizația de imigrare din partea autorităților britanice.**

La trecerea prin Dardanele unul din evrei anume Isac Coisman a încetat din viață. Cadavrul său a fost predat comunității israelite din Istambul.

Călătorii au debarcat azi la Constanța, de unde își vor continua drumul spre Polonia.

Hitleriștii contra lui Brahms

Berlin 6.— Batalioanele hitleriste au cerut să se interzică festivalurile muzicale pentru comemorarea lui Brahms, pe motiv că marele compozitor n'a fost curat arian, bunicul său fiind un evreu bigot.

Ministrul Goebels n'a admis însă această cerere.

Scăderea dolarului la Paris

Paris 6 — Din cauza abundenței ofertelor de dolari, moneta americană a suferit mari scăderi la bursa din Paris.

Azi dimineață dolarul a înregistrat cea mai scăzută cotă.

INFORMAȚIUNI

x Cea mai bună cafea la „M O C A".

x D. Gh. Brătianu și-a reluat cursurile la universitate. D-sa va fi astfel în fiece Joi și Vineri la Iași.

x CERC CULTURAL — Din inițiativa Consiliului și epitropiei bisericii *Sf. Andrei* din localitate, cu concursul unui grup de intelectuali eșeni, a luat ființă un cerc cultural cu menirea de a răspândi în popor cunoștințele științifice, adevărurile credinții și învățăturile morale necesare unei vieți luminate și rodnice.

In acest scop, în fiecare Duminică, între orele 4—6 p. m. vor avea loc șezători constând din conferințe, coruri și recitări în localul școalei primare mixte *„Petre Bogdan"* din cartierul Galatei.

Prima șezătoare se va ține probabil Duminică 7 Mai a. c. la orele anunțate. Toți cei rămași tori de o temeinică îndrumare sufletească, mai ales cei din cartierele: Galata, Mihai Voevod, Trei Calici, și Bejan, sunt rugați a lua parte. Intrarea liberă

x In legătură cu reclamația introdusă de fabrica „Artalit" din Sibiu, — d. L. Nathanson, voiajorul reclamat, ne roagă să arătăm că d-sa a depus la parchet o chitanță care se află atașată la dosar și prin care se confirmă că d-sa ar fi predat colecția care i-a fost încredințată.

x Cea mai eftină cafea la „M O C A".

x Doctorul *Ghideon Bierer*, specialist în chirurgie ortopedică și ortopedie, fost timp îndelungat operator la clinica Prof. Lorenz (Viena), medic șef al spitalului de tuberculoză osoasă, sosește la Iași și primește numai câteva zile bolnavi ortopedici.

Schilodiri înăscute și contractate, strâmbări ale coloanei vertebrale și ale extremităților, paralizii, boli de oase și de încheeturi (inflamații, tuberculoză) Urmări de accidente. Efectuarea de bandaje, corsete și aparate.

D-sa primește bolnavi în zilele de 14, 15 și 16 Mai în cabinetul d-lui Dr. Adolf Lederhändler str, Cuza-Vodă 21, între 3-6 d. a.

P. S.—Afară de zilele mai sus indicate d-sa va mai fi în Iași în ziua de 9 Mai.

x Noutăți literare și științifice sosesc zilnic la „Cartea Românească", librărie care merită tot concursul iubitorilor de carte.

x Tusa și răgușeala în bronchitele gripale, dispar repede cu Pastilele gumoase de Eucalipt Benzomentholate și alternând cu Dragelele Borocacainizate Dr. Rătianu, ambele aprobate de Cons. Sanitar Superior.

Depozit Farmacia Dr. Rătianu Iași str. Cuza Vodă 48.

700.000 este prețul de vânzare a imobilului din Iași, str. Muzelor 24 ; având 12 odăi, holuri, atenanse, apă și canal, lumină electrică, loc spațios în jurul casei. A se adresa la proprietar, în str. Bărboi 6.

Excelentul săpun

„Virginia"

nu trebuie să lipsească la nici o toaletă.

DOCTORUL
R. DAMSKER
str. Ghica- Vodă No. 44-46
consultă zilnic
MEDICINA INTERNA
SIFILIS și
GENITO-URINARE
Diatherme și băi de lumină
între orele 8-11a.m. și 3-7 p. m.

Către cetitorii noștri din Huși

Ziarul „Opinia" sosește la Huși la ora 4 jum. aducând ultimele știri din țară și străinătate.

Ziarul se găsește de vânzare atât la vânzătorii de ziare cât și la depozitul nostru Librăria „Leontin" până la ora 1 seara.

O plimbare amoroasă cu sfârșit tragic

Un tânăr moare înecat

București 6 — O nenorocire s'a întâmplat ieri pe lacul Tei din marginea Bucureștiului.

Tânărul Lazăr Silberștein, funcționar la magazinul „Emilian" din str. Academiei, s'a dus în plimbare cu barca, împreună cu o domnișoară.

Pe la mijlocul lacului, tânărul s'a apropiat de fată ca să o sărute. Ambii au făcut o mișcare bruscă și barca s'a răsturnat.

Lazăr Silberștein a început să înoate, susținând și pe fată pe care a dus-o până aproape de mal,

Fata s'a agățat de niște ierburi și a putut ieși la uscat.

Tînărul însă s'a încurcat cu picioarele de niște bălării din fundul lacului și s'a înecat. Cadavul lui a fost găsit în poziție verticală.

SAȘII DIN ARDEAL

își organizează „batalioanele"

București 6.—Sașii din Ardeal continuă organizarea în „batalioane" hitleriste. O mișcare intensă în acest sens se desfășură în județele Brașov, Sibiu, Bistrița, Târnava-Mare etc. Tinerii sași au fost înarmați cu pumnale aduse din Germania.

In acest sens, prefecții au trimis rapoarte la Ministerul de interne.

In ziua de 18 Mai se va ține la Sighișoara o mare adunare săsească (Sachesentag).

Armata Austriei credincioasă guvernului pentru apărarea republicei independente

Viena 6. — Presa comentează cu aprindere știrea dată de „Reichspost" despre o lovitură de stat în Austria, pregătită de hitleriști bavarezi.

Guvernul are dovezi suficiente în această chestiune.

La Cazinoul militar din Viena a avut loc ieri o impresionantă manifestație. S'au adunat 600 ofițeri din garnizoana Vienei și delegați din provincie. A sosit și cancelarul Dollfuss cu ministrul armatei. Ofițerii și-au exprimat devotamentul față de guvern și hotărîrea de a apăra independența republicei austriace.

In Germania

Berlin 6.—Comitetul de conducere al partidului Centrului s'a întrunit ieri și a luat hotărîrea să înlocuească pe prelatul Kaas dela șefia partidului.

*

Ministerul Muncii a decis să se confecționeze uniforme pentru persoanele care vor fi supuse la munca obligatorie. S'a făcut o primă comandă de 300.000 uniforme.

*

Conducătorul batalioanelor național-socialiste din Breslau a trimis o circulară bibliotecilor populare, cerând să scoată din rafturi toate cărțile scrise de evrei, pentru a fi arse în stradă în ziua de 10 Mai.

Spectacol teatral

în folosul sinistraților

Comitetul de conducere al Soc. pentru ajutorarea sinistraților, organizează, pentru **refacerea gospodăriilor sinistraților din cartierul nou „Petru Bogdan", sub președinția de onoare a d-lui N. Șerban** profesor universitar, — un mare spectacol **teatral în Sala *Teatrului Trianon*, Duminică 7 Maiu a. c. ora 10 jum. dim. cu celebra comedie în 3 acte a lui Georges Feydau „Croitor de Dame"** în traducerea D-lui P. P. Petrone, și în frumoasa interpretare a D-nelor **Lucia Popescu, Venera Stamatian, Valerica Mardare, Sya Fherichide și a D-lor C. Stănescu-Puffi,** Ilie Doroșcanu, C. Dimitriu, Ionel Cristea și N. Perssu.

Comitetul face cunoscut spectatorilor că, spectacolul de Duminică este acela anunțat la 9 April a. c. și care s'a amânat; astfel că biletele vândute atunci, sunt și rămîn valabile pentru 7 Maiu a. c.

Acțiunea liberalilor

București 6 — La locuința d-lui I. G. Duca, a avut loc ieri o consfătuire a foștilor miniștri liberali. S'a examinat situația politică.

La 14 Mai se va întruni comitetul executiv pentru a fixa acțiunea partidului pe timpul vacanței.

x **Contra durerilor musculare, articulare, sciatice** este de natură reumatică sau gutoasă, întrebuințați **Frantzbrandvein Mentoformic Dr. Rătianu** aprobat de Consiliul Sanitar Superior. Alină durerile redând buna dispoziție. Depozit Farmacia Dr. Rătianu Iași, Cuza-Vodă 48.

INFORMAȚIUNI

x Fr. Pogor vînd lucruri bune
Fr. Pogor vând eftin
Fr. Pogor sunt bine asortați.

x Domnii membri ai Soc. de Radiologie și Cancerologie sunt invitați să ia parte la ședința științifică a societății ce va avea Luni 8 Mai c. orele 11 în sala de curs a Institutului de Radiologia dela Spit. Sft. Spiridon. Sub președinția d-lui prof. dr. E. Radu.

x Administrația de constatare Iași, face cunoscut că prin legea publicată în Monitorul Oficial No. 83 | 933, impozitul excepțional pe salariile funcționarilor particulari și pe tantieme, s'a menținut și pe 1933.

x Congresul pensionarilor din Moldova, Basarabia și Bucovina, fixat mai întâi pentru Duminică 7 crt. și hotărât apoi pentru 14 crt.—a fost din nou amânat.

Data se va anunța la timp.

Un pod se surpă

la Tg. Frumos

Tg. Frumos 6.—Am anunțat despre ruperea a mai multor poduri la Tg. Frumos.

Acum câteva zile făcându-se un pod provizoriu, la Scheia, circulația autobuzelor a fost reluată. Ieri însă, după trecerea cursei Roman, s'a surpat o parte din mal. Tot ieri apele Siretului umflându-se au inundat mai multe ogoare.

Datorită acestui fapt, podul Scheia s'a rupt, fiind amenințate și podurile : Buznea, Brăicești și Băiceni.

Cantonierul de serviciu a anunțat primăria din Tg. Frumos, care a interzis trecerea vehiculelor.

Fiind însă un drum de trecere spre diferite orașe, se impune de urgență refacerea podului în mod solid, deoarece este pentru a patra oară de când acest pod a fost luat de ape. Coresp,

Incăerare sîngeroasă la Institutul de Chimie

Astăzi dimineață, incidentele care s'au repetat des la Institutul de chimie, s'au transformat într'o încăerare sîngeroasă.

La intrarea la cursuri, d-l prof. Șumuleanu a dat ordin ca studenții evrei să fie percheziționați, pentru a nu intra înarmați. Apoi a atras tuturor atenția să păstreze liniște. Și într'adevăr, cursul s'a desfășurat în liniște.

După ieșirea profesorului, s'a pornit încăerarea la ușă, apoi în culoar și chiar în laborator unde s'au produs grave stricăciuni.

Studenții creștini au lovit cu pumnale și boxuri, pe colegii lor evrei.

Au fost răniți studenții Waisman Pincas (cu cuțitul la cap), Rechilis (în bărbie), Sisman Egnda (la cap), Vinear (deasupra ochiului), Roitman (tăeturi pe obraz), Wexler (tăiat la mână).

Alți studenți au fost loviți mai ușor. Unii s'au ales cu hainele rupte.

*

Rănițli au fost îngrijiți la clinica d-lui prof. Tănăsescu. Un grup de studenți evrei s'a dus să reclame la decanat. S'au produs cu acest prilej incidente și la Facultatea de Medicină, fiind lovită studenta Mala Duchelschi.

*

Câți-va studenți evrei au fost bătuți și la Institutul de Anatomie. Oarecare incidente s'au înregistrat și la Universitatea din str. Carol.

*

Poliția a intervenit în stradă și a restabilit liniștea. S'a făcut o anchetă polițienească la institutul de Chimie, fiind interogați asistenții și laboranții.

Apoi d. chestor Pavlescu a comunicat ministerului de interne că provocarea a pornit de la studenții evrei!

Rep.

Incidentele studențești

INFORMAȚIUNI

x Pe ziua de 1 Mai a încetat delegația provizorie. care fusese acordată d-lui Eug. Pavlescu, ca chestor al municipiului Iași.

In locul d-sale a fost numit un funcționar de carieră d. Amărescu fostul chestor al municipiului Cernăuți, care-și va lua probabil în primire postul în cursul săptămânii viitoare.

Până la instalarea noului chestor, lucrările sânt girate de d. prof. Pavlescu.

O schimbare s'a produs și la conducerea inspectoratului regional de siguranță.

D. Ovid Măcelaru a fost permutat în același calitate la Craiova, iar în locul d-sale va veni la Iași d. Anghelescu.

x La clubul țărănesc (lupist) din str. Lăpușneanu, are loc ședință mâne Duminică, la ora 10 și jum. dimineață.

x FESTIVAL MUZICAL.— Societatea corală „Ciprian Porumbescu" organizează pentru mâine 7 crt. ora 5 p. m. al 3-lea festival muzical în saloanele „Sport și Muzică". Variatul program artistic din cor și declamații, va ti urmat de dans până noaptea târziu în ritmul celui mai bun jazz. Participanții vor petrece o seară plăcută.

x Dl. prim-președinte Alf. Winkler a procedat eri la tragerea la sorți pentru alegerea delegatului contribualilor care va funcționa pe lângă a II-a comisie fiscală de impunere.

A ieșit dl. col. Petrovici, iar ca supleant dl. Em. Cernătescu.

x Un consiliu de higienă extraordinar a fost convocat pentru Marți, ora 5 jum p. m. spre a examina chestiunea alorinării apei și primejdia ce o prezintă pentru sănătatea populației. Vom reveni cu amănunte.

x Medicii secundari dela Spiridonie.— Relativ la înlocuirea medicilor secundari ai Epitropiei Sf. Spiridon, suntem rugați a da următoarele lămuriri :

D-na Dr. Z. Rozenthal, D-na Dr. M. Cordescu și dl. Dr. E. Irofte, au dat în Mai 1929 un examen extrem de riguros și serios de medici secundari, reușind primii; implinindu-se la 1 Mai 1933, 4 ani stagiul stabilit prin regulamentul Epitropiei, pentru aceste locuri. Epitropia a decis numirea în *mod provizor* până la concurs a câtorva doctori tineri, pentru a se putea familiariza cu cerințele, inerente unui examen atât de greu de medic secundar ce se va da și care de fapt ar fi trebuit, tot în baza aceluiaș regulament, publicat pentru scoaterea la concurs.

x Intrebuințați **Crema de Lăcrămioare de zi.** Emulsie vegetală cu parfum natural de Lăcrămioare, **ușor absorbită** de piele dându-i hrana indispensabilă și făcând-o **catifelată, suavă, parfumată, Crema de Lăcrămioare curăță și albește fața. Dep Farmacia Dr. D. Beceanu Piața Halei Iași.**

In vederea sezonului de primăvară
Mari reduceri de prețuri
face Fabrica de Boiangerie și curățătorie chimică
La FULGERUL DIN BUCUREȘTI
la orice comenzi atingătoare de această branșă.
Secție specială pentru curățat, vopsit și transformat pălării.
Birouri de Primire :
str. Cuza Vodă 35, Cuza Vodă 9, Lăpușneanu 15
Unirei 6, Palat 84, Fabrica str. Dragoș 25.

ANUL XXIX No. 7816

2 (doi) lei exemplarul

MARȚI 9 MAI 1933

ABONAMENTE
Lei 600 . . . . pe un an
300

OPINIA

ZIAR POLITIC COTIDIAN

Biblioteca Universității Loco

BIBLIOTECA UNIVERSITĂȚII IAȘI

LAPUȘNEANU 37

BON No. 8
pentru
PREMII GRATUITE
„OPINIA"
DETAȘAȚI ZILNIC BONUL

IDEI ȘI FAPTE

Mazilirea d-lui Maniu

D. Maniu nu mai este șeful partidului național-țărănesc ; nu mai conduce destinele „democrației integrale" ; și-a declinat formal și categoric competința în favoarea scumpului său frate Alexandru.

De fapt, renunțarea la șetie s'a produs încă acum un an și ceva, decând cu inaugurarea unui sistem unic în analele politicianismului : partidul se află la putere, iar conducătorul suprem stă în opoziție ?

Și nu se poate ști, evident, dacă demisia d-lui Maniu închide definitiv o lungă și dureroasă serie de demisii ; dacă pilda oferită succesiv de către Dr. Lupu, C. Stere, Gr. Iunian și Iuliu Maniu nu va fi imitată într'un târziu de către alți fruntași deziluzionați ; dacă la un moment dat partidul compromisurilor nu va rămânea fără teoreticiani și doctrinari.

Făcând excepție pentru d. Mihalache, nu se mai pot descoperi în conducerea partidului guvernamental, figuri proeminente, personalități de talia celor care au rupt definitiv legăturile cu „democrația țărănistă".

*

Se afirmă—și poate pe bună dreptate—că gestul, în orice caz eroic, al d-lui Maniu, nu va avea repercursiuni serioase asupra mersului unor anumite lucruri firești. Adică, partidul condus de noul șef, d. Vaida, se va crampona mai departe la cârma țării. Iar după concepția politicianilor noștri, e bun de șef acela care oferă demnități, situații, onoruri, căpătuială.

Nu mai puțin adevărat este însă că democrația compromisă se îndreaptă spre pieire. Procesul de descompunere e avansat. Și în clipa când d Vaida va fi silit să abandoneze frânele puterii (un fapt care nu va mai întârzia mult să se producă) „democrația" aceasta își va da sufletul.

Atunci situația va fi identică cu cea de acum 14 ani : un singur partid oligarhic va îndruma destinele țării românești, puternicul și întregitul partid liberal.

I. L. BASARABEANU

In actualitate

D-le ocnaș Drusciuc, de ce nu ți-ai ucis tatăl ?

Tinere domn Drusciuc, dumneata zaci într'un penitenciar, sau poate ai și fost transportat la ocnă unde vei tăia sare până când întunericul morții îți va liniști trupul și spiritul. Iată că te tulbur o clipă, pentru a-ți lămuri adevărata dumitale greșală.

Aveai apucături rele și ai vrut să jefuiești un om de treabă, pe care nici nu-l cunoșteai. Însă acesta te-a surprins, și dumneata l-ai ucis, nădăjduind să scapi astfel de bucluc (știu că tăgăduiești crima, și nu prea sânt dovezi ; însă eu cred că ai făptuit-o).

N'ai comis un asasinat, adică moarte de om cu premeditare, ci numai un omor. Totuși, juraților ieșeni — neîmblânziți — ți-au dat cea mai mare pedeapsă : munca silnică pe viață. Poate că este exagerat să dispari cu totul din lume abea le 23 ani.

Zece sau 20 ani de ocnă ar fi fost pedeapsă destul de aspră (besttalului Crivoi i se dăduseră numai 20 ani). E însă lucru netăgăduit că meritai o pedeapsă.

Ghiolul dumitale e că ai ucis fără premeditare, pe un om care te-a surprins când vroiai să-i furi banii. Dacă aveai inspirația să-ți omori tatăl, se schimba treaba.

Se găseau explicații (mortul mai totdeauna e cel vinovat, ...fiindcă nu mai are cuvânt) ; se exhibau în chip strălucit situațiuni psichologice și se aranja treaba.

E îngrozitor lucru un paricid ! Și oricâte scuze s'ar găsi, trebuește pedepsit macar ca exemplu (cu câteva luni de închisoare, cel puțin), un fiu care-și ucide tatăl. Însă vezi că juraților au milă de un orfan, — chiar când s'a făcut orfan el singur, suprimându-și tatăl. ...Și astfel a fost achitat tânărul domn Lupășteanu.

Înțelegi, așa dar, care-i greșala dumitale d-le Drusciuc. De ce nu ți-ai ucis tatăl ?

G.

Remarque și „moartea" lui

O declarație interesantă a cunoscutului scriitor

Se știe că acum câtva timp o agenție de presă din străinătate a anunțat moartea lui Erich Maria Remarque într'un accident întâmplat în munții Elveției. Știrea s'a răspândit repede în toată lumea și pretutindeni s'au scris articole elogioase despre autorul celebrei cărți „Pe frontul de vest, nimiç nou". Apoi însă a venit, din fericire, desmințirea.

Întrebat despre acest caz neașteptat, Remarque a făcut următoarea declarație :

— „Nu regret deloc întâmplarea. Dimpotrivă chiar, îmi pare cât se poate de bine. Cu acest prilej mi-am verificat simpatiile. Aveam unele îndoieli, care din fericire însă au fost spulberate. Am cerut din curiozitate și am primit sute de ziare din diferite țări. Peste tot s'a spus despre mine numai lucruri bune. Mă bucură și deaceia cu atât mai mult... vreau să trăesc".

In urma accidentului ușor suferit la ascensiunea unui munte, romancierul german este acum aproape complect restabilit.

Familia regală a Bulgariei

Regele Boris și Regina Giovanna, cu mica lor prințesă.

DIN TOATA LUMEA

Un congres de... 23.000 kilograme.—La New-York a avut loc zilele trecute congresul celor mai grași oameni din Statele-Unite. N'au fost primite la acest congres decât persoanele care cântăreau cel puțin 100 kilograme. In total au luat parte 197 membri, reprezentând împreună... 23.000 kgr. Aceasta era... greutatea cogresului !

Președinte al adunării a fost ales un anume Charles Peterson din Portland, care cântărește 156 kilograme. Merită fotoliul prezidențial, fiindcă era cel mai cu... greutate dintre toți.

E interesant însă scopul congresului. Grașii din America s'au întrunit împreună cu mai mulți medici, pentru a stabili cea mai bună cură de slăbire. La sfârșit s'a redactat un manifest adresat oamenilor cu volum din Statele-Unite. Manifestul arată dezavantagiile grăsimii și propune următorul regim : dimineață cafea sau ceai fără zahăr ; la prânz maximum 150 grame carne, legume, fructe (puțină băutură) ; seara o budincă ușoară și legume (berea e cu desăvârșire interzisă). In plus, se recomandă plimbări, excursii sporturi.

Va putea însă un om de 100 kgr. să suporte asemenea regim ?..

*

Somnul și profesiunea.— Directorul unui mare hotel din Londra a făcut următoarele constatări după îndelungate observațiuni asupra vizitatorilor :

Profesorii universitari se culcă la ora 9 și jum. seara ; diplomații și bancherii se pun în pat între 10 și 11 ; comercianții între 11 și 11 jum ; avocații, medicii, funcționarii se culcă deobiceiu după ora 12 ; iar ofițerii, artistele publiciștii, etc. vin să se odihnească între 1 și 2 noaptea. Uneori chiar și mai târziu !

In genere însă, remarcă hotelierul, ora somnului nu depinde de profesiuni, cât mai ales de vârstă și de faptul dacă persoana e căsătorită sau celibatară. Burlacii și fetele nemăritate, între 22 și 35 ani, se culcă la ore foarte mici din noapte !..

*

Omul cu aripi.— Inginerul Degen din Copenhaga a făcut prima experiență cu un aparat, care permite omului să zboare. Aparatul se compune dintr'un motor și două aripi. Motorul mișcă aripile în permanență, ca la păsări.

Experiența n'a dat însă rezultat mulțumitor. Omul nu s'a putut înalța prea sus și n'a reușit să zboare decât cinci minute, deoarece motorul funcționa prea încet. Se speră însă că invenția va fi curând perfecționată și astfel oamenii vor căpăta aripi.

Cine știe ! Poate peste câtva timp ne vom pune aripile și vom zbura așa dela Iași la București, sau în altă parte !..

*

Clubul nocturnilor. — La Paris s'a înființat un așa numit „club al nocturnilor". Acest club este format numai din persoanele care lucrează noaptea și dorm ziua. In asemenea situație sânt la Paris aproape 300.000 oameni, care au noaptea diferite servicii, câștigându-și astfel existența.

Clubul a luat ființă, pentru a se îngriji de situația „nocturnilor". Se vor creia pentru aceștia teatre și cinematografe speciale, care vor începe reprezintațiile la ora 6 dimineață, când respectivii ies dela servicii. Deasemenea se vor amenaja și câteva localuri speciale de consum și dans, care vor funcționa dela 6 dim. până la 12 la prânz.

Apoi „nocturnii" se vor duce să se culce, până la 8 seară, când vor începe din nou lucrul. Adecă un fel de viață... pe dos !..

Albert Einstein și catedrele universitare

Am relatat că Einstein a început cursurile la universitatea din Bruxelles. Până acum celebrul savant, după plecarea din Germania, a primit invitațiuni din partea universităților din Paris, Madrid, Oxford, Cambridge, Lon-Angeles, Filadelfia, Ierusalim și Cairo.

Albert Einstein a trimis scrisori de mulțumire tuturor universităților care s'au grăbit să-i dovedească simpatia, oferindu-se să-i creeze catedre speciale. Reputatul fizician a răspuns că în limita posibilităților va satisface toate invitațiunile, vizitând orașele respective și ținând prelegeri. Deocamdată a început cursurile la universitatea din capitala Belgiei, ea fiind prima universitate care l-a rugat pe Einstein să primească o catedră.

Odiseia ciudată a unor odoare istorice de la Mînăstirea Neamț

Confiscate de bolșevici, — au reapărut la Paris — Apoi au dispărut din nou — Amestecul unui profesor romîn

Se știe că în timpul marelui război din 1916, în urma hotărârii parlamentului de la Iași, s'a făcut tezaurizarea avuțiilor naționale, iar tezaurul românesc în întregime a fost încredințat spre păstrare aliaților noștri de atunci : Rușii.

Cu acest prilej au fost ridicate și odoarele mânăstirilor din Moldova cari se cifrează la valori de miliarde lei.

Intervenind revoluția bolșevică tezaurul românesc, a rămas la Kremlin, unde a fost depozitat,— bolșevicii refuzând să-l restitue sub motiv că n'au nici o obligație față de Statul nostru.

Chestiunea a fost lăsată uitării.

*

Iată însă un fapt nou, pe care-l înregistrăm cu titlu de curiositate.

Revista „Viața Monahală" apărută recent, publică sub semnătura arhimandritului Teodosie Bonteanu starețul mânăstirei Cetățuia, un articol în care relatează că, vizitând în anul 1925 o expoziție de artă și antichități bisericești, organizată la Paris de mai mulți intelectuali romîni în sala „Jeux de Pomme", a văzut spre marea sa surprindere, câteva odoare de valoare extrem de însemnată, ridicate în timpul războiului de la mânăstirea Neamțului.

— „Intr'un gradan de sticlă, scrie monahul, am văzut spre marea mea uimire Evanghelia, panaghierul și crucea de aur cari au aparținut domnitorului moldovan Ștefan cel Mare.

Acestea au fost păstrate cu sfințenie în timpul veacurilor de călugării de la mânăstirea Neamț.

In urmă ele au fost ridicate cu scopul de a fi trimise spre păstrare împreună cu întreg tezaurul țării".

*

In programul explicativ al expoziției, comitetul organizator arata că aceste obiecte au fost „împrumutate" de la mânăstirea Neamțului, indicându-se vechimea, valoarea și cui au aparținut.

Părându-i se curios faptul (întrucât știa că obiectele se află la Kremlin) părintele Bonteanu a întrebat pe unul din organizatori, — un cunoscut profesor universitar din România, — care i-a răspuns într'un mod evaziv, arătându-i că obiectele... au fost împrumutate de guvernul sovietic !

După un timp însă întâlnindu-se din nou cu profesorul, acesta i-a declarat că data trecută n'a fost bine informat asupra provenienței obiectelor mai sus amintite, și că ele ar fi fost împrumutate de la Muzeul Britanic din Londra.

Este cazul să ne întrebăm : cum de au ajuns obiecte sechestrate în tezaurul românesc, socotit pierdut, în mâna unor profesori români, la o expoziție din Paris, cu explicația că ar fi împrumutate de la Londra ?

Altă întrebare care se impune este : Ce s'a făcut cu aceste obiecte după închiderea expoziției din 1925, și dacă mai există alte valori naționale lăsate de isbeliște în mâni străine, și cari ar putea din nou să intre în posesia țării noastre.

Vom reveni cu noi amănunte.

Zi.

„SĂHĂSTRIA SIHLEI"

UN VOLUM DE TIBERIU CRUDU

După „Botoșanii în 1932", (frumos volum tipărit anul trecut sub auspiciile Ligii Culturale), d-l Tiberiu Crudu ne dăruiește azi un alt volum, de literatură.

Da, ne dăruiește, căci numai *dar* poate fi socotit o lucrare așa de curată și de înaltime sufletească.

Cine pune mâna pe o carte scrisă de acest vrăjitor al graiului nostru moldovenesc, pe care nu mulți îl cunosc ca dânsul, n'o mai lasă până n'o sfârșește de citit.

Ești prins repede în vârtejul intrtigii care ține atent, aţâţându-te din ce în ce mai mult ; ești fermecat de stilul meșteșugit care se aseamănă cu acel al lui Odobescu, Creangă sau Sadoveanu și, pe deasupra, are un vocabular așa de original și de bogat în cât stai și te întrebi : cum și l'a însușit și când ?

In ciuda criticilor noștri autorizați, îndrăznim să afirmăm că d. Tiberiu Crudu va fi prenumărat curând între clasicii noștri având în vedere perfecțiunea formei și frumusețea fondului.

Păcat numai d-l Crudu, fiind profesor într'un izolat târg provincial, fără legătură cu scriitorii bucureșteni, fără intimități cu presa, care astăzi ridică sau coboară autorii,—nu este îndeajuns de cunoscut.

Afară de recomandarea caldă și sinceră a d-lui profesor Simon Mehedinți și Gh. Mugur, făcută din când la Radio ; afară de vreo dare le seamă scrisă cu competință de d-l Grigore Tăușan (Petronius) în foiletoanele „Viitorului" sau Barbu Lăzăreanu la „Adevărul", încolo nimeni nu-i pomenește numele.

Cela ce scrie d-l Crudu de obiceiu nici n'ajunge până a București, se consumă în nordul Moldovei și în special în Bucovina unde are un sprijinitor și admirator în d-l Leca Morariu, profesor de literatură română la Universitatea din Cernăuți.

„Săhăstria Sihlei" cuprinde trei părți : *Legenda întemeierii Săhăstriei la Sihla, De vorbă cu maica Frăsina, și Puterea Mărturisirii.* Ne rezervăm pentru altă dată analiza psihologică a acestor bucăți ce fac atât de variată și atât de plăcută citirea întregului volum.

Ne ferim a relata cuprinsul lucrării și din alt motiv : voim să lăsăm cititorilor înșiși surpriza situațiilor pline de realism, umor și misticism de care operile d-lui Crudu se resimt întotdeauna, controlând în acelaș timp veracitatea spuselor noastre.

Noi n'am făcut altăceva decât să atragem atențiunea binevoitoare asupra unui scriitor moldovan cu a cărui cunoștință și prietenie mă mândresc de ani de zile.

Pr. CESAR VUZA

MISSELE DIN AMERICA

IN AJUTORUL ȘOMERILOR

După cum se anunță din New-York, toate missele alese în ultimii cinci ani în Statele-Unite au hotărât să întrerindă o intensă acțiune pentru ajutorarea șomerilor. Inițiativa a fost luată de organizatorii recentului concurs de frumuseță dela San-Francisco.

Missele respective, în număr de 753, vor pregăti un grandios spectacol de teatru cu muzici și dansuri variate. Ansamblul de „regine" va face turneu prin toată America, oprindu-se în peste 300 orașe, unde va da numeroase reprezintații. Se speră că în felul acesta se va strânge o sumă importantă, care va servi la fondul general de ajutorare a șomerilor.

Cum se pot înlătura deficitele la calea ferată

Combaterea concurenței autobuzelor.-Utilizarea automotoarelor.- Reorganizarea transporturilor de mărfuri

— Expunerea d-lui inspector-șef, inginer Al. Renescu —

La o recentă ședătoare artistică a casei de sfat și cetire „A. D. Xenopol", d. inspector Alexandru Renescu șeful inspecției de mișcare c. f. r. din localitate, a ținut o interesantă conferință tratând despre *„Criza la c. f. r. și mijloacele de remediere"*.

Ca introducere conferențiarul a precizat că scăderea încasărilor se datorește în parte crizei actuale și concurenței altor mijloace de transport. Analizând separt scăderile de încasări la traficul de călători și separat la cel de mărfuri (care scăderi sunt de 40% în anul 1932 față de 1930 pentru traficul de călători și 13% la acel de mărfuri în același interval) ajunge la concluzia evidentă că, concurența altor mijloace de transport se manifestă mai ales pe traficul de călători.

Primele condiții cerute de călător întreprinderilor de transport, sunt : 1. să-l ducă cât mai aproape de locuință ; 2. să aibă transporturi la orele favorabile ; 3. să meargă rapid ; 4. să-l coste ieftin.

Aceste condiții sunt mai bine îndeplinite în prezent de automotoare și autobuze, decât de căile ferate ; căci trenurile nu pot merge prin centrul orașelor.

Apoi, trenurile actuale sunt foarte costisitoare și nu se pun în circulație decât dacă au asigurat un număr convenabil de călători (între 200—300 călători).

Din cauza aceasta, pe liniile secundare sunt puține trenuri.

Și fiind-că ele trebue să facă legături cu centrele depărtate, nu se pot pune totdeauna la ore convenabile întereselor acelor regiuni.

Pe când autobuzele circulă tocmai la aceste ore.

Trenurile au în general de așteptat legături, pe când autobuzele nu ; și din această cauză și timpul de parcurs este mai scurt decât la trenuri.

In privința prețului : la c. f. r. sunt cheltueli mari de întreținere a liniei și cheltueli de administrație obligatorii prin legile în vigoare, pentru asigurarea atât a pasagerilor cât și a publicului necălător, — (pe care întreprinderile de autobuze nu le are) din care cauză și transporturile sunt mai scumpe la c. f. r.

In prezent numai o parte din condițiunile cerute de călători sunt îndeplinite de calea ferată și anume : siguranța călătoriei, cu răspunderile pentru eventualele nereguli ; și confortul cu respectarea tuturor condițiilor de higienă condiții neglijate de întreprinderile de autobuze.

Dacă însă înlocuim trenurile prin auto-motoare sau prin autobuze pe șine, calculele făcute constată că, fără nici un spor de cheltuială *se pot pune 4 curse cu auto-motoare în locul unei curse cu locomotivă.*

Plecând dela această ideie căile ferate pot face convenție cu societățile de tramvaie și cu acele de autobuz, să organizeze un serviciu permanent de transporturi din centrul orașelor la gări. iar taxele pentru aceste transporturi să se cuprindă în costul biletului.

Astfel condițiile îndeplinite de autobuze vor putea în îndeplinite și de cale ferată.

Fiind curse dese de automotoare, nu e nevoie de așteptat legăturile și deci *și luțeala de mers va crește.*

Cheltuelile micșorându-se prin utilizarea automotoarelor și autobuzelor pe șine, atunci *și prețul biletelor de călătorie va putea fi scăzut.*

Cu asemenea schimbare în exploatarea căilor ferate publicul călător va putea fi mai bine deservit decât de autobuze, a căror concurență nu se va mai simți.

Exemplu : pe distanța Bacău—Piatra Neamț unde în 1932 circulau 8 trenuri cu medie de 300 călători și cu încasări circa 15 mii lei zilnic, azi sânt 20 automotoare cu media 900 călători și încasări 28 mii lei zilnic cu toate că costul de transport s'a redus la jumătate.

*

In privința traficului de mărfuri, s'ar părea că scăderea de 13% nu este așa de mare.

Cum însă trei sferturi din veniturile c. f. r. sunt datorite traficului de mărfuri, această scădere este de aproximativ 930 milioane lei, deci o cifră foarte mare ; și este evidentă nevoia de a se lua măsuri imediate și eficace.

Intr'adevăr, scăderea traficului de mărfuri se datorește în parte taxelor urcate. La traficul de mărfuri în cantități mici, cheltuelile accesorii ajung mai mari decât taxele de transport. Căci pentru a expedia un colet de aproximativ 100 Kg. dela Iași la Bârlad, plătești 27 lei timbrele fiscale, 5 lei taxa drumurilor și transportul co-

(Continuarea în pag. II-a)

Nu vă grăbiţi!
....FIŢI FĂRĂ TEAMĂ!
Dacă suferiţi de CONSTIPAŢIE
luaţi seara 2-3 boabe din purgativul ARTIN şi dimineaţă veţi avea un
SCAUN NORMAL ŞI UŞOR
fără să fiţi deranjat în timpul nopţei.
CEREŢI NUMAI

Artin.
PURGATIV IDEAL
O DOZĂ 4 LEI. O CUTIE MICĂ 20.—, STICLUŢA CU 60 BOABE 58
Dr. WANDER & Co TIMIŞOARA IV. Str. ZONNAZ 20

TEATRUL SIDOLI

VINERI 12 MAI ora 9.30 va avea loc o singură conferinţă ţinută de marele conferenţiar mondial

WLADIMIR JABOTINSKY

preşedintele uniunei mondiale a sioniştilor revizionişti.

Biletele sunt strict numerotate şi se vând la teatrul „Sidoli"

FRUMOASE CA IN POVEŞTI

Sunt călătoriile HAPAG spre ţările Nordice din vara anului 1933, efectuate cu luxoasele vapoare „Resolute" şi „Oceana". Intr'un voiaj de plăcere spre ţările Nordice excursioniştii se recreiază de surmenajul ocupaţiunilor zilnice şi culeg impresiuni foarte plăcute — de neuitat.

CÂND AVEŢI CONCEDIU ?

Cereţi prospectul ilustrat cu toate informaţiunile referitoare, la BIROUL DE VOIAJ

Hamburg - Amerika Linie s. a. r.

IAŞI, str. Lăpuşneanu 37.

SLANIC-MOLDOVA

Cea mai splendidă staţiune balneo-climaterică din România care rivalizează cu Karlsbad.

Slănic-Moldova e proprietatea Epitropiei Sf. Spiridon din Iaşi se află situat în jud. Bacău la 18 km. distanţă de Staţia C. F. R. Tg. Ocna.

Slănicul e aşezat la poalele munţilor Puf, Cerbu, Sandru şi Dobru, într'una din cele mai frumoase poziţii ale Carpaţilor. E ferit de curenţi de aer. 530 metri altitudine.

Slănicul Moldovei posedă isvoare de ape minerale bicarbonate clorurate şi feruginoase. Se întrebuinţează atât pentru băut cât şi pentru băi.

Apele Slănicului sunt recomandate cu deplin succes în boalele de stomac, intestine, ficat, boli de nutriţie, rinichi, boalele aparatului respirator şi genito-urinar ca şi în boalele de piele.

Slănicul Moldovei (Karlsbadu-ul României (posedă un inhalator cu aer comprimat rarefiat ce rivalizează cu cele din străinătate.

Vizitatorii îşi găsesc în Slănicul Moldovei camere de preţuri extrem de avantajoase la vile şi Hoteluri cu tot confortul modern.

Marele Hotel Racovitză complect refăcut după distrugerea din timpul răsboiului pune la dispoziţie camere cu preţuri reduse.

Slănicul-Moldovei oferă multe şi variate distracţii. Excursii în cele mai pitoreşti locuri ale Carpaţilor.

Băile minerale şi Hidroterapie funcţionează la parterul Racovitză zilnic în orele de dimineaţă şi după amează sub conducerea unor renumiţi Medici Balneologi.

Vile. Pensiuni. Hoteluri şi Restaurante de prim rang.

Cazinou. Teatru. Cinematograf. Sală de piano.

Preţurile sunt extrem de avantajoase astfel pentru ca să poată fi la îndemâna tuturor suferinzilor.

Sezon 1 Iunie-1 Octombrie-

Reducere pe C. F. R.

Birourile Societăţii de Asigurare

„Generala"

S'AU MUTAT

în strada Ştefan cel Mare No. 21

(Casele Rameder)

Lei 400 cumpăraţi un aparat fotografic KODAK 6X11, cu care obţineţi rezultate surprinzătoare. Fotografiaţi imediat fără a greşi după primile explicaţii cari se dau fără nici o plată.

La Fotograful Curţii Regale

Z. Weiss Piaţa Unirei

Orice fel de PUBLICAŢIUNI pentru Monitorul Oficial se primesc la administraţia ziarului OPINIA str. Lăpuşneanu 37

DOCTORUL R. DAMSKER
str. Ghica-Vodă No. 44-46
consultă zilnic
MEDICINA INTERNA
SIFILIS şi GENITO-URINARE
Diatherme şi băi de lumină
între orele 8-11 a.m. şi 3-7 p. m.

Clişeie comandaţi la OPINIA
Str. Lăpuşneanu 37

DOCTOR A. HOFFMANN
S'A MUTAT
în strada Enescu No. 2 (fost Vovidenie) (colţ cu str. Cuza-Vodă)
Consultă : Boli nervoase şi Boli de nutriţie
Dela 10—12 4—7

DOCTOR M. MATASARU
Specialisat la Paris—fost asistent de spital la Paris
Boli Interne
INIMĂ, PLAMÂNI
şi tratamentul tuberculozei pulmonare cu Pneumatorax artificial
Str. Mârzescu 16 (parter)
Cons. 9-10 a. m. şi 3-6 p. m

DOCTOR MARCU CAUFMAN
S'A MUTAT
în str. Cuza-Vodă 19 (casele Forşt)
BOLI INTERNE
venerice, sifilis
Raze ultra-violete
Consult. 2—8 p. m.

DOCTOR MENDEL AVRAM
— Medic de Spital —
Consultă zilnic între 8—10 dimineaţa şi 3—7 p. m.
BOLI CHIRURGICALE, BOLI DE FEMEI, NAŞTERI VENERICE
Iaşi, str. Cost. Negri 15
Deasupra farm. Margulies

Înainte de cumpărati încălţăminte pentru copii Dv. vedeţi mai întâi
MARCA NORMA
LA MAGAZINUL
QUADRAT

Către cetitorii noştri
din Huşi

Ziarul „Opinia" soseşte la Huşi la ora 4 jum. aducând ultimele ştii din ţară şi străinătate.

Ziarul se găseşte de vânzare atât la vânzătorii de ziare cât şi la depozitul nostru Librăria „Leontin" pînă la ora 1 seara.

CUM A MURIT
PICTORUL ŞTEFAN DUMITRESCU

Nu sunt decât câteva săptămâni de când Ştefan Dumitrescu rostise la moartea pictorului Gh. Popovici acea cuvântare ce a mişcat până la lacrimi toată azistenţa.

Şi azi el însuş a adormit pe veci.

După 30 ani o aşchie înfiptă în mâna dreaptă, s'a redeşteptat şi a provocat o infecţie, căreia pacientul nu i-a putut rezista, din cauza inimii slăbite. Buletinul morţii ne spune drept cauză: o endocardită malignă.

Aproape până în ultimele ore, Ştefan Dumitrescu a fost conştient şi şi-a dat seamă că sfârşitul se apropie.

Dar şi-a ascuns presentimentul pentru a nu mai agrava durerea soţiei, care zi şi noapte veghea la patul bolnavului.

*

In lumea artelor, vestea morţii a provocat o adevărată dezolare, căci Ştefan Dumitrescu nu era numai un artist desăvârşit, ci şi un admirabil organizator, ceiace se dovedeşte prin organizarea Academiei de Bele-Arte, al cărei rector era.

Ultimele clipe au fost impresionante. Medicii vroiau încă ieri să facă o a doua transfuziune de sânge, dar Dumitrescu care vedea suferinţele soţiei, se ruga să-l mai lase câte-va zile.

— „Am să mă fac bine", zicea el medicilor, cu toate că presimţea moartea.

La Academie, unde corpul neînsufleţit a fost depus, e un pelerinaj de tot ce Iaşul are mai distins. DAN

IN JURUL INCERCĂRII DE SINUCIDERE
a elevei Ortansa Apostol dela şcoala „Reuniunea"

O nouă dramă şcolară s'a înregistrat la liceul „Reuniunea" din str. Săulescu. De data aceasta însă nu se poate vorbi de un nou caz Olguţa Cerbu, date fiind împrejurările cu desăvârşire deosebite.

Iată cum au decurs faptele:

Eleva Ortansa Apostol, din clasa V-a a şcolii „Reuniunea" s'a întors Sâmbătă seara la domiciliul părintesc din str. Aurel Vlaicu.

S'a retras singură în camera tatălui ei şi cu un revolver şi-a tras un glonte în dreptul mamelei stângi. Imediat au pătruns în cameră mama şi fraţii ei, care i-au dat primele ajutoare, după care sinucigaşa a fost transportată cu „Salvarea" la spitalul „Sf. Spiridon", unde a rămas internată.

Eri s'a procedat la extragerea glontelui, starea pacientei neprezintând vreo gravitate.

*

Asupra motivelor care au determinat pe Artansa Apostol la acest act pe care şi dânsa îl regretă, au circulat diferite versiuni.

Interesându-ne la sursă asupra acestei chestiuni, am aflat că observaţiunile făcute de profesoara de lucru, Sâmbătă dimineaţă la ora de curs, se refereau la conduita elevelor, sfătuindu-le să se silească la învăţătură şi să nu înceapă viaţa prea devreme.

Ortansa Apostol, fire cam impresionabilă, crezând că la mijloc ar fi o intregă a colegelor ei, a comis gestul disperat.

Pentru a se spulbera dela început acuzaţiunea că eleva a recurs la sinucidere din cauza persecuţiilor, d-nele Gavrilescu directoarea şcolii şi profesoara de lucru manual au cerut personal Inspectoratului Şcolar instituirea unei anchete oficiale pentru lămurirea cazului.

D. inspector Băleanu a şi început astăzi dimineaţa facerea anchetei.

D-na directoare Gavrilescu a vizitat-o la spital pe elevă, care e în afară de orce pericol. *Rep.*

Informaţiuni

x Doctorul *Ghideon Bierer*, specialist în chirurgie ortopedică şi ortopedie, fost timp îndelungat operator la clinica Prof. Lorenz (Viena), medic şef al spitalului de tuberculoză osoasă, soseşte la Iaşi şi primeşte numai câteva zile bolnavi ortopedici.

Schilodiri înăscute şi contractate, strâmbări ale coloanei vertebrale şi ale extremităţilor, paralizii, boli de oase şi de încheeturi (inflamaţiuni, tuberculoză) Urmări de accidente. Efectuarea de bandaje, corsete şi aparate.

D-sa primeşte bolnavi în zilele de 14, 15 şi 16 Mai în cabinetul d-lui Dr. Adolf Lederhändler str. Cuza-Vodă 21, între 3-6 d. a.

P. S.—Afară de zilele mai sus indicate d-sa va mai fi în Iaşi în ziua de 9 Mai.

x Dr. Gancevici *consultă Boale de piept: Luni, Mercuri, Vineri orele 1—4 str. Cismăriei 21.*

Sportul

Primul match de foot-ball

„Textila" — „Macabi Hakoah" 2—1 (2—0)

Ieri s'a disputat la parcul sportiv primul match pentru campionatul Moldovei între „Textila" şi „Macabi-Hakoah"

Jocul a decurs într'un tempo vioiu şi cu faze atractive. In prima repriză „Textila" domină şi obţine doua goluri prin Gherasim şi Pascaru dintr'un penalty.

In a doua repriză alb-albaştri reuşesc să reducă handicapul prin Oscar.

După fizionomia jocului „Textila" merită victoria. Toţi jucătorii s'au întrebuinţat mult şi au conbinat frumos; dealtfel sunt şi cei mai bine antrenaţi.

Macabi s'a prezentat slab din cauza antranamentului insuficient.

La „Textila" au jucat bine: Glazer, Ciobanu şi Liwovschi, iar la „Macabi": Goldştein şi Buţă.

Arbitrajul d-lui Ianovici, imparţial.

*

Mercuri 10 Mai crt. a doua zi de campionate, se vor juca două matchuri de foot-ball între grupările „Macabi-Hakoah" contra „Unirea C. F. R." din Paşcani; şi „Concordia" contra „Textila".

M. NANU

x In locul regretatului avocat V. Frăţiţă, a fost ales ieri în consiliul baroului local d. av. Al. Carp, care a obţinut 69 voturi. Al doilea candidat d. C. Faur, a recoltat 43 voturi.

Asiguraţi sănătatea copiilor Dv
Dacă le daţi posibilitatea să alerge mult mai uşor.
Aceasta o puteţi realiza, făcând în acelaş timp şi o economie, punându-le tălpi durabile

PALMA OKMA

2

O agresiune în tren lângă Nicolina
Un comerciant ieşan grav bătut

O agresiune sângeroasă, a cărei victimă a căzut un comerciant ieşan, s'a produs astă noapte în personalul Bucureşti-Iaşi.

Pe când trenul parcurgea distanţa Ciurea—Nicolina, un domn anume Constantin Niculescu, al cărui domiciliu n'a fost precizat, a avut o altercaţie cu comerciantul Ioan Vuza din Iaşi, str. Nicolina 108, pe care l-a maltratat umplându-l de sânge. Victima a putut fi salvată din mâinile agresorului de pasagerii ce se aflau în vagon.

Comisia II-a a început cercetări.

*

— O altă agresiune s'a comis în piaţa Sft. Spiridon. Locuitorul Const. Tudorache din com. Uricani (Iaşi) a fost lovit cu o măciucă în cap de locuitorul Dumitru Iordăchescu din calea Gălăţii 13. Agresorul a fost înaintat poliţiei spre cercetare.

Rep.

Spectacolele zilei

Unde mergem astăzi?...

8 MAI

Cinema Trianon. — *„Suzane Lenox"* cu Greta Garbo şi Clark Gabe; *„Nopţile din Buenos-Aires"*; Jurnal sonor *Radio-News.*

Cinema Sidoli. — *„Umbra fericirii"* cu John Bohles şi Ioana Dunne; *„Dracula"* cu Bela Lugosi; Jurnal sonor *Fox.*

Cinema Phönix.— *„Generalul Yen"* cu Nils Asther şi Barbara Stanovyck; *„La Vally"* cu Germana Paolieri; Complectare: Melodii Argentiniene.

Temelia bisericii
din Valea-Lupului

Incepându-se acţiunea pentru facerea posibilă a ridicării bisericii în satul Valea-Lupului, dela porţile Iaşului, în Ianuar 1931, precum „Opinia" a binevoit să sprijine această acţiune, sfinţirea temeliei bisericii mult dorită de umilii săteni de acolo va avea loc Mercuri, 10 Maiu, orele 3 după amiază.

Binevoitorii şi sprijinitorii generoşi ai împlinirii acestui gând şi toţi preţuitorii Bisericii ca razim de ordin divin al sufletului românesc, din vremurile cele mai vechi, sunt rugaţi cu smerenie de sătenii din Valea-Lupului să binevoiască a lua parte.

Mercuri, 10 Maiu, dela orele 2 după amiazi, vor aştepta mijloace de transport la capătul tramvaiului Păcurari. *Comitetul bisericii*

x Din Chişinău se anunţă că la parchet d. Fănaru a depus o cerere, prin care solicită justificarea averii d-lui I. Pelivan, conform legii pentru controlul averilor. Cererea a produs senzaţie în Basarabia.

INFORMAŢIUNI

x *Un caz de incest* este cercetat la parchetul de Baia. Săteanul Gh. Ţenciu este acuzat că şi-ar fi violat propria-i fiică, în etate de 17 ani. Fata după ce a rămas gravidă, ar fi fost crunt bătută de părintele ei şi chiar alungată din casă. Ancheta urmează să stabilească adevărul.

x A fost arestat pungaşul de buzunare Ştefan Gh. Manolache din com. Grumăzeşti Neamţ, care se primbla pe peronul gării,... inspectând buzunarele recruţilor.

x Senatul Universitar a fost convocat pentru astă seară. Intre alte chestiuni, se va discuta şi despre incidentele studenţeşti.

x La tribunalul local a avut loc Sâmbătă înscrierea ca persoană morală şi juridică a societăţii vânătoreşti „Vidra".

x Curtea cu Juri judecă azi crima din Şos. Păcurari.

Sunt acuzaţi Gh Harabagiu şi Dumitru Motcanu că au ucis cu lovituri de baston pe un proprietar din cartierul Păcurari.

x Tribunalul local a amnestiat pe d. Col. Niculcea, senator, acuzat că a răspândit broşura „Camăta e un furt", întrucît prin legea nouă de conversiune, sunt amnestiate faptele penale în legătură cu camăta.

x La tribunalul local s'a introdus o acţiune directă pentru arestare ilegală şi abuz de putere contra chestorului de Iaşi d. Pavlescu şi contra chestorului de Huşi, d. Pruncu.

Acţiunea a fost făcută de cei doi consilieri ai Camerei de muncă din Huşi, d-nii Şt. Deliu şi V. Ciulei, care fuseseră arestaţi la constituirea Camerei.

Contra hitlerismului
O declaraţie a d-lui prof. I. Borcea

La clubul lupist din localitate a avut loc ieri o populată întrunire.

D. profesor I. Borcea, preşedintele organizaţiei, a făcut o documentată expunere a situaţiei politice.

Distinsul profesor a vorbit şi de mişcarea hitleristă, pe care o consideră ca o mişcare imorală şi dăunătoare civilizaţiei.

— „La noi în ţară — a zis distinsul profesor — nu este decât o imitare, deasemenea dăunătoare ţării".

D. profesor Borcea a fost viu aplaudat.

*

A vorbit apoi d. ing. Ţinţu despre acordul dela Geneva şi însemnătatea discuţiunilor dela Washington.

D. M. Indirjoschi a criticat felul cum s'a făcut alegerea la Camera de Muncă.

Mai vorbesc d-nii Dr. Segal, Chr. Malhasovici, av. Ştefănescu, Gh. Visarion, seria cuvintărilor încheind-o d. avocat Mihai Borcea.

Dumineca viitoare se va ţine şedinţa plenară a clubului. **D.**

Cum se pot înlătura deficitele la calea ferată

(Continuarea din pagina I-a)

letului dela gară acasă, în total deci 100 lei. Pentru mărfurile de valoare, taxa de transport este de 125 lei pe aceiaş distanţă.

Deci cheltuelile accesorii devin mai mari decât taxa de transport.

Se impune înfiinţarea serviciilor de camionaj c. f. r. neconcesionate particularilor şi eventuale birouri în centrele oraşelor mari, unde să se adreseze expeditorii şi de unde să li se transporte coletele fără nici o taxă în plus.

Se impune suprimarea sau reducerea taxelor fiscale şi suprimarea complectă a timbrului pentru drumuri care nu-şi are nici un rost la transporturile pe c. f. r.

Prin aceasta s'ar realiza toate doleanţele călătorilor c. f. r., care n'ar mai avea nevoe să se servească de alte mijloace de transport.

Pentru transportarea mărfurilor de mică valoare, ca cherestea, lemne, piatră, nisip etc., este absolută nevoie de a se scădea taxele de transport care sunt în prezent prea ridicate.

Având în vedere că administraţia c. f. r. este un mijloc de desvoltare a economiei naţionale, chiar dacă printr'o eventuală scădere de preţuri s'ar produce deficite,—în cazul când prin această măsură se reuşeşte a se da viaţă fie unei categorii de întreprinderi, fie unei regiuni, scopul căilor ferate este îndeplinit şi statul care pierde suma la care se cifrează deficitul, câştigă înzecit sub altă formă.

Conferenţiarul termină arătând că modificarea este în curs de introducere la o seamă întreagă de reţele de cale ferată şi desigur că rezultatele vor fi foarte bune.

Şi ca încheiere, solicită tot concursul ceferiştilor, pentru ca prin felul cum se comportă, să nu cauzeze prejudicii administraţiei şi să îndemne publicul la acest mijloc de transport.

Gr. Spiru

BI-OXYNE
ALBEȘTE DINȚII

PASTA PRAFUL ȘI SAPUNUL DE DINȚI
APA DE GURA

O inspecție la administrațiile financiare din Iași

Instrucțiuni cu privire la apelurile fiscale și la încasarea impozitelor

Ministrul finanțelor d. Virgil Madgearu n'a mai venit Sâmbătă la Iași, după cum se aștepta conducătorul directoratului financiar.

A sosit în schimb d. Ștefan Bogdănescu, director general în ministerul de finanțe.

Prin gara Iași, în drum spre Chișinău, a trecut și d-l director g-ral Iordan Ștefănescu, plecat să constate primele roade ale descentralizării fiscale.

La Directorat

D. Șt. Bogdănescu care venise în localitate pentru același scop, în primul rând a vizitat directoratul financiar, primind lămuriri dela d. director regional D. Petreanu, despre cum s'au organizat serviciile fiscale în regiune, după scindarea ad-țiilor.

D-sa s'a interesat de repartiția și complectarea personalului în urma scindării administrațiilor.

Dl. Șt. Bogdănescu a cerut ca inspectorii financiari, prin rotație, să inspecteze zilnic cel puțin câte 2 servicii de constatare, raportând directoratului asupra aplicării legilor și dispozițiunilor date cu privire la efectuarea impunerilor și verificarea lor.

Zor la încasări

Însoțit apoi de inspectorii financiar d-nii Pădureanu și Turtureanu, dl. Șt. Bogdănescu care a inspectat ad-țiа de încasări și plăți, fiind condus de dl. ad-tor Vasile Tăutu, a dat dispozițiuni în ceeace privește accelerarea și intensificarea încasărilor.

Adresându-se directorului financiar, d. Bogdănescu i-a atras atenția ca pe viitor administratorii de încasări și plăți, să nu mai facă parte din nici o comisie de impunere sau apel.

La Banca Moldova

S'a vizitat apoi ad-țiа de constatare instalată la Banca Moldova.

D-l ad-tor de constatare Ilie Florescu a făcut raportul.

Dl. Șt. Bogdănescu a dat unele instrucțiuni, rugând să se lucreze serios la comisiile de impuneri.

*

Cu acceleratul de amiază d-l director general Șt. Bogdănescu s'a reîntors la București, pe peronul gării d-sa mulțumind d-lor Petreanu, Florescu și Tăutu pentru buna orânduială constatată.

p. grancea

Vreți să salvați avutul D-tră de stricăciunile și pagubele cauzate de șobolani ?

Intrebuințați „Otrava contra guzganilor" *care-i mijlocul cel mai sigur pentru stârpirea acestor rozătoare.*
Depozit Farmacia Dr. D. Beceanu, Piața Halei Iași.

„ZIUA MAMEI"

Festivalul liceului Ortodox de fete

„Ziua Mamei" a fost serbată ieri printr'un reușit festival la Ateneul Popular Tătărași, organizat de liceul de fete al Soc. Ortodoxe.

Corul condus de maestrul V. Popovici, a executat ireproșabil mai multe bucăți, distingându-se ca soliste elevele Tiron (cl. V) și Stănescu (cl. IV).

La partea literară, ingenios organizată de profesoarele d-na Bârsănescu și d-ra Hajdeu, s'au distins prin recitări ocazionale, elevele: M. Patriciu și Otilia Ghiulea (cl. II), E. Tiron și E. Chicu (cl. V), Viorica Carpus (cl. IV), C. Caracaș (cl. III), I. Agapi (cl. I).

Lecturi făcute de: eleva N. Balș (cl. VII) și Otilia Ghiulea (cl. II).

S'a jucat foarte frumos piesa de teatru „Ziua Mamei" de către elevele: Tiron, Patriciu, Ghiulea, Nicolau, Kniș, Gherman, Ianchelevici și Emilia Alexandru.

Foarte reușite dansurile naționale, un joc de acrobație și un dans de grație aranjate de d-na profesoară M. Dimitriu.

La urmă, P. S. S. Arhiereul Grigorie a rostit o impresionantă cuvântare, îndemnând elevii să respecte și să iubească părinții și profesorii.

Apoi, în numele numeroasei asistențe, a exprimat mulțumiri d-nei directoare Balmuș, care conduce cu atât devotament liceul ortodox de domnișoare.

AS.

Detașați
BONUL de PREMII
din pagina I-a

x Din cauza doliului de la Academia de Arte Frumoase, Expoziția pictorului Briese se va deschide mai târziu, la o dată care se va publica ulterior.

Cuziștii se unesc cu „Garda de fier"

și e vorba să adere și „Blocul" d-lui Fortu

Tratativele de împăcare între cuziști și Garda de Fier, au început încă de mult și abia acum s'au dat pe față.

Un emisar al gărzii de fier din București s'a prezentat d-lui A. C. Cuza pentru a-și da asentimentul în această chestiune.

D. Prof. A. C. Cuza a răspuns că este de acord, astfel că o fuziune între cuziști și arhanghelișți este ca fapt îndeplinit.

„Blocul Cetățenesc" trece la cuziști ?

Totodată se pracizează din rândurile cuziștilor că și membrii „Blocului Cetățenesc" duc tratative pentru o alipire la cuziștil

Se spune că d. Fortu ar fi declarat că va face fuziune cu cuziștii, numai atunci când aceștia s'ar uni cu „garda de fier".

D. Nichifor Crainic va avea o întrevedere cu d. Gr. Fortu, spre a discuta această chestiune.

Congresul cuzist amânat

Se știe că Duminică urma să aibă loc la Iași congresul general cuzist din toată țara.

Insă Corpul IV Armată a interzis ținerea congresului.

Organizatorii au decis să amâne congresul până după ridicarea stării de asediu.

Sp.

x A fi frumoasă și atră gătoare este problema ce rezolvă **Crema Miraculoasă.** Această cremă distruge petele de pe obraz, albește și catifelează pielea dându-i un parfum delicios. Depozit Farmacia Dr. Rătianu, str. Cuza Vodă 48. Cereți ambalajul original. Marcă depusă.

Moartea artistului Petru Bulandra

Astăzi dimineață a încetat din viață la Spitalul Sft. Spiridon cunoscutul artist dramatic Petru Bulandra.

Nefericitul actor, care era angajatul Teatrului Național din Chișinău venise la Iași să se opereze de o apendicită. Boala devenise însă acută și operația s'a dovedit tardivă.

Petre Bulandra era soțul cunoscutei artiste d-na Gina Sandry și avea legături de rudenie cu multe familii din localitate.

Ieșenii l'au aplaudat mult în timpul războiului la Teatrul Național, apoi la grădina „Tanasache" unde a făcut în vodevil alături de Tanase, precum și la diversele spectacole oferite de trupele care veneau în turneu.

Dispunea de reale însușiri scenice și atrăgea mai mult prin glasul său clar, asemănător cu al lui Tony Bulandra, fratele său.

Pentru stagiunea viitoare fusese angajat împreună cu d-na Sandry de către teatrul ieșan.

Soarta a vrut însă altfel.

Fi-ei țărâna ușoară!.. *h. bl.*

Informațiuni

x **Sinucideri** — Legiunea de jandarmi a fost informată despre sinuciderea tinerilor Anica Ilenoiu și Nec. Albu din comuna Popești jud. Iași. Actul disperat s'ar datora unor neînțelegeri familiare.

x Sosind un acreditiv de 3.250.000 lei, de mâine va reîncepe plata pensiilor pe luna Aprilie.

x **Noul caz de la „Reuniunea".**-In legătură cu încercarea de sinucidere a elevei Ortansa Apostol, d-l inspector școlar prof. Băleanu a invitat pe d-na Alexandrina Gavrilescu, directoarea școlii „Reuniunea" să-i facă un raport asupra celor petrecute.

Vor fi interogate și cele 2 eleve care au destăinuit „oracolul" sinucigașei.

Dacă va fi necesare, se va deschide o anchetă de către inspectoratul școlar.

x In jurul cazului dela soc. „Fiducitatea", d. Hirsch Lentzer ne roagă să arătăm că d-sa ar fi fost insultat de d. Neuman, directorul societății, care ar fi avut și o ieșire... hitleristă contra d-sale. In acest sens a dat o declarație d. Mihai Clement din Moara de foc 26, fost funcționar la c. f. r., care a trecut atunci pe stradă, fiind martor la scandal.

x O delegație a proprietarilor urbani, compusă din d-nii Grig. Suțu, Rameder și av. Klingher s'a prezintat d-lor administratori financiari Florescu și Tăutu și d-lor președinți ai comisiilor de apeluri fiscale, înaintând un memoriu, prin care îi roagă ca la viitoarele impuneri și apeluri să aibă în vedere legea nouă care scade automat 30 la sută din chiriile imobilelor.

x *Ideea corporativă în cadrul sistemelor de guvernare,* este subiectul conferinței pe care d. *Victor Munteanu* o va ține Marți, 9 Mai, ora 5 jum. p. m. la blocul pensionarilor din str. Lăpușneanu,

x D. dr. C. Grigoriu, devotatul medic al „Salvării", fiind numit de ministerul sănătății medic la sanatorul din vila „Greerul", a depus ieri cuvenitul jurământul în prezența d-lui dr. C. Vasiliu, medicul primar al județului, care a felicitat pe tânărul medic.

x Poimâne, Mercuri 10 Mai, se reia la Teatrul Național savuroasa comedie muzicală a d-lui A. Pascu și R. Sculy: *„Domnișoara de ciocolată".*

Comedia, care a fost succesul real al stagiunii, va oferi și de astă dată veselie și hohote de râs.

O seară de muzică, dans și voie bună.

Spectacolul se va da cu prețuri reduse: 40, 30, 20 și 10 lei.

x Dl. inspector g-ral școlar G. Botez împreună cu d. inspector Băleanu, lucrează la încadrarea profesorilor dela școlile desființate.

SITUAȚIA la Universitatea locală

Astăzi după amiază se întrunește Senatul Universitar.

Aflăm că unii profesori vor propune închiderea Universității și suspendarea cursurilor. Dar propunerea nu este agreată de toți profesorii.

Prin închiderea Universității s'ar pierde sesiunea de examene din Iunie și prin aceasta ar suferi mulți studenți nevinovați.

Se pare însă că, în caz dacă tulburările s'ar repeta, se va recurge la măsura închiderii acelor se vor produce incidente.

Rep.

Cazul Maican la Teatrul Național

Consiliul de ad-ție al Teatrului Național s'a întrunit ieri în ședință pentru a elucida așa zisul caz „Maican".

Au fost 4 ore de discuții furtunoase, unii consilieri documentând că s'a dat proporții prea mari unui simplu fapt divers.

Artiștii-consilieri au susținut imposibilitatea continuării colaborării cu inculpatul.

In susținerea tezei, au prezintat un memoriu din care reiesă că d. Maican s'a făcut culpabil de abuz de putere.

La sfârșit s'a hotărât instituirea unei anchete și interogarea d-lui Aurel Maican.

*

Mâine dimineață are loc o nouă ședință.

D. Maican care a fost invitat să se prezinte în fața consiliului va fi audiat de d-nii Mihai Sadoveanu și Ionel Teodoreanu.

Rex

LA BUCUREȘTI
HOTEL UNIVERSAL
STR. GABROVENI 12
HOTEL GABROVENI
STR. OITUZ 7
complect renovate. Apă caldă și rece în toate odăile, calorifer, ascensor, telefon. Inchiriază camere de la Lei 70. *Bacșișul la portar desființat*

CARTON CANADIAN
calitate superioară „SPIC" pentru acoperit case, cari înlocuește tabla de fer.

UȘI NICHELATE și negre *pentru* SOBE de TERACOTĂ
cumpărați cu prețurile fabricei la
Magazinul de Ferărie și Articole Tehnice
„OȚELUL"
ISAC COJOCARU, Iași str. Anastase Panu No. 49

A APARUT
și se află de vânzare la toate chioșcurile de ziare și Dep. General S. PERITZ str. Unirei 3.
LEGEA CONVERSIUNEI
Datoriilor agricole și urbane
Cuprinzând textul legei, Expunerea de motive, Avizul Consiliului legislativ, Raportul către Senat. Extras din diferite legi în legătură cu legea datoriilor agricole și urbane cu note și explicații. PREȚUL 35 LEI

AMERICA
ȚARA TUTUROR POSIBILI
TAȚILOR VA INVITA LA
Expoziția Internațională din Chicago
care va avea loc dela începutul lunei Iunie până la finele lunei Sept.
Această expoziție grandioasă întrece tot ce a existat până acuma. Denumirea „Acentury of progress—un secol de progres—este leitmotivul acestei expoziții și precizează intențiunile organizatorilor în Chicago —unde s'au clădit cei dintâi sgârie nori, unde invențiunile în domeniul omenirei, există toate condițiunile necesare creierei unei foarte impresionante capo de opere a culturei
Prospecte și informațiuni cereți la Biroul de voiaj
HAMBURG-AMERIKA LINIE S. A. R.
Repr. IAȘI: strada Lăpușneanu No. 40.

Știri polițienești

NUMEROASE FURTURI IN LOCALITATE

Câteva arestări. — Diverse

In cursul nopții s'au înregistrat în localitate furturi numeroase.

— La cârciuma d-lui Leizer Nascalovici din str. Uzinei 11, s'a furat suma de 6000 lei iemeii Maria Bacovei din Șoseaua Națională 48.

— D-lui Leon Brill din str. Sft. Lazăr nr. 11 necunoscuți i-au furat din pivniță 50 sticle cu băuturi.

—D. Gropper din str. Ghica Vodă 41 sosind ori din Galați unde plecase în interes de afaceri, a constatat că locuința i-a fost devalizată furându-i-se lenjuri și costume în valoare de 15.000 lei.

— Servitorul S. Răzneanu din jud. Orhei a dispărut dela domiciliul d-lui Moise Iacobovici din str. Păcurari 1, unde făcea slujba, însușindu-și o armă și alte obiecte ale stăpânului.

— Și servitorul d-lui Marcu Argintaru din str. Crucei No. 60 și-a părăsit stăpânul cu... haine și încălțăminte.

— Au fost jefuiți de portmoneele cu bani d. Gh. Robanov din Trecătoarea Leul No. 3, iemeile Maria Năsăsescu din Cartierul R. M. S. No. 33 și Maranda Ciulin din com. Aroneanu (Iași).

Arestări.—Poliția a arestat pe Grigore Hurusciuc cunoscut pungaș de buzunare originar din Basarabia, învinuit că a prădat niște săteni.

— Au mai fost aduși la poliție sub învinuirea de jaf: Dumitru Costache zis Țibana din str. Sft. Lazăr 27; Gh. Dumitriu zis Cașcal și Ferdinand Maldovici din str. Silvestru 28, autorii unor furturi săvârșite în gară.

Reclamație de viol. — La comisia IV-a se cercetează reclamațiunea d-nei Sura Katz din str. Dr. Tausig No. 12 care s'a plâns că acum câteva zile o fetiță a ei în vrâstă de 8 ani ar fi fost violată de un anume Manea Șterin din aceiași stradă.

Falși polițiști — Au fost duși la poliție: Moisi Idrasche din jud. Hotin care s'a prezentat în str. Moldovei ca agent de poliție și Ioan Clofu din str. Tatarași 5, care făceau pe comisarul, poruncind proprietarilor de cafenele să închidă localurile.

Diverse — La comisia I-a s'a adus o camionetă a berăriei „Azuga" găsită în stradă.

— A fost dus la poliție Ioan Blanaru din jud. Orhei, găsit suspect.

Rep.

ȘTEFAN DIMITRESCU

Din bolta nesfârșită a cerului s'a desprins o nouă stea ce a căzut cu urme lungi, stingându-se în întunecimea morții. Cupola școalei de Belle-Arte, a fost lovită în interval numai de câte-va săptămâni, de un nou trăsnet, ce a răpus pe cel de-al doilea conducător al ei, pe rectorul *Ștefan Dimitrescu.*

Din grupul celor patru de la București ce de-abia și-a închis porțile celei de-a șaptea expoziții, a plecat pentru totdeauna acel ce era înzestrat cu multă voință, multă energie și mare talent.

Cu sacrificii mari, Dimitrescu a reînoit atmosfera de lâncezeală ce predomina cu mulți ani în urmă în această instituție. A plecat înainte de a-și vedea idealul împlinit.

Ca profesor al Academiei a fost iubit de elevi și a știut să împartă fiecăruia după puterile lui din tainele profesiunei și făcliei creatoare. In artă *Ștefan Dimitrescu* a fost un impresionist de primul ordin, desenator viguros și în acelaș fel un mare colorist.

Studiile Academice le-a terminat în Iași, elev al marelui maestru *Gh. Popovici*; cele de specializare în Franța și Iași. Născut în Huși a avut imprimat în retină frumusețea specifică a peisagiului moldovenesc căruia i-a dat o notă cu totul personală. In timpul războiului, ca pictor de front, a executat bucata „Morții" ce este unanim apreciată și se află în muzeul militar din București.

Plastica românească pierde prin *Ștefan Dimitrescu* un element de primul ordin, în floarea vrâstei și în plină ascensiune. Familiei neconsolate îi exprimăm cele mai profunde păreri de rău, rugând-o să-și găsească alinare în luminile lăsate în urma lui, ce vor sclipi întotdeauna pe cîmpul plasticei românești.

O. BRIESE

O valoroasă orchestră-cor

Orchestra-cor rusească, de sub conducerea direcrorului *Veniamin Cadanțev,* un virtuos tenor și violinist, continuă a cuceri simpatia vizitatorilor restaurantului *„Pavilion"* prin executarea alesului și variatului program muzical.

Personalul orhestrei-cor, selecționat din elemente alese, se compune din d-nele: *Cadanțev* altistă și violonistă, *Maria Orloff* o fină soprană și instrument balalaică, *Gangurschi* soprană instr. Liuba, *Schiopu*-pianistă.

D-nii *Sancev* bas și *Gangurschi* bariton ambii elemente de mare valoare artistică.

Această *orchestră-cor* s'a făcut cunoscută la producțiile dela Radio și prin concertele date la Temișoara, Cluj, Satu-Mare etc... pe unde a lăsat cele mai bune amintiri muzicale.

HUG.

Durerile Dv. de stomac sunt adesea provocate de excesul de aciditate și fermentația alimentelor care urmează. Această fermentație pricinuește la rândul său arsurile, acreliile, umflările și indigestiile. Aceste indispoziții trebuiesc suprimate de la început, în caz contrar ele pot degenera în afecțiuni stomacale excesiv de grave și puteți să le evitați luând Magnesia Bisurata. Acest anti-acid pe care îl suportă stomacurile cele mai sensibile neutralizează în câteva minute excesul de aciditate, previne inflamația mucoaselor și ușurează digestia. Magnesia Bisurata care este inofensivă și ușor de luat, se găsește în toate farmaciile și drogheriile la prețul de Lei 75 sau în format mare economic la prețul de Lei 110.

Intristații: Gina Sandry Bulandra cu fiul său Radu Bulandra și Gh. Socor, Gheorghe, Tony, Costică, Nae, Jean, Ștefan, Dumitru, Alexandru, Traian, Vasile și Aurica Bulandra, frați; împreună cu soțiile și copiii lor, Natalia V. Dumitriu, Florica Dumitriu, Mari Coulon, familia Natalia Popescu, Mărculescu, Dr. Trosc, P. Bogdan au durerea a vă anunța încetarea din viață a iubitului lor

PETRU BULANDRA
ARTIST
în vrâstă de 38 ani

Inmormântarea va avea loc Mercuri 10 Mai ora 3 p. m. Cortegiul funebru va porni de la biserica Sf. Spiridon unde se află depus corpul.

Mica Publicitate

PIESE schimb ocazie orice marcă automobile găsiți la mag. G. FOTESCU.

x Doctor BENNO MAYER Medic de Spital, specialist în Boli interne și de copii—Raze X, Iași, str. Alexandri No. 3. Consult. 9-11 a. m. 2-5 p. m.

DE VÂNZARE o casă compusă din 3 camere, antret, bucătărie, grădină, în str. Toma Cozma 43. Se poate vedea între 11—12 dim. A se adresa Toma Cozma 45.

700.000 este prețul de vânzare a imobilului din Iași, str. Muzelor 24; având 12 odăi, holuri, atenanse, apă și canal, lumină electrică, loc spațios în jurul casei. A se adresa la proprietar, în str. Bărboi 6.

L. SAND avocat s'a mutat în str. Cuza Vodă 69, Sfatul Negustoresc Etajul 2.

DE VÂNZARE, de ocazie, un automobil turism, 5 locuri, marca Citroen, în perfectă stare de funcțiune, având cauciucurile noi.

IDEM un automobil turism, marca Cadillac, 7 locuri, în stare de funcțiune, având cauciucuri noi. A se adresa: Casa Emanoil Marcovici str. Cuza-Vodă 18.

SE VAND cu 800,000 lei casele din str. Asachi No. 8, având 6 camere, un geamlâc mare, osebit bucătărie, cămări, șuri, pivniță, loc gospod. grădină, instalație de apă și de lumină.

Excelentul săpun
„Virginia"
nu trebuie să lipsească la nici o toaletă.

ULTIMA ORA

ŞTIRI POLITICE

UN MANIFEST

AL GUVERNULUI CĂTRE ŢARĂ

după un an de guvernare

Bucureşti 8. — Biroul partidului naţional-ţărănesc a autorizat guvernul să lanseze **un manifest** către ţară.

Manifestul va apare încurând, expunând realizările regimului în timp de un an, şi susţinând în special că s'au micşorat impozitele pentru pătura ţărănească.

Manifestul va avea şi un caracter polemic împotriva opoziţiei, în legătura cu criticarea legii de conversiune, pe care opoziţia o face prin sate.

In partea finală, manifestul va exprima necesitatea de a se apăra ordinea în contra mişcărilor extremiste, de dreapta şi de stânga, — în care scop guvernul promite că va lua măsuri severe.

O seziune extraordinară?

Din cercuri guvernamentale se anunţă că, dacă nu vor surveni împrejurări neprevăzute, guvernul va convoca în Iunie sau Iulie o sesiune extraordinară a parlamentului. Cu acest prilej se va rezolvi chestiunea unei eventuale prelungiri a stării de asediu.

D. Maniu în voiaj

Prietenii d-lui Maniu anunţă că fostul şef al partidului va pleca în curînd într'un nou şi lung voiaj peste hotare. Ţinta acestei călătorii încă nu-i cunoscută.

O întrunire a d-lui Argetoianu

Chişinău 8.—In sala „Colosseum" din Chişinău, s'a ţinut ieri o întrunire a Uniunii agrare,

D. Const. Argetoianu a criticat legea de Conversiune înfăptuită de guvern, considerând-o ca insuficientă. Trebue ca România să fie condusă ca un adevărat stat agrar, iar industria să fie înglobată în linia intereselor agricole.

Un scandal la Braşov

Braşov 8.— La o întrunire a d-lui Iunian, s'a produs ieri un mare scandal.

Pe când vorbea d. dr. Radu Olteanu, nişte săteni (îndemnaţi probabil de guvernamentali) au început să vocifereze. S'a iscat o violentă încăerare cu scaune şi cuţite.

Patru persoane sunt rănite grav, între care şi avocatul Simion Turtu.

Lojile şi balcoanele au fost devastate.

Intervenind poliţia, s'a putut restabili liniştea, iar d. Iunian şi-a făcut expozeul politic.

Incendiu

Bucureşti 8 — Astă noapte, un puternic incendiu a izbucnit la proprietatea d-lui Eleferie Niculescu din Şoseaua Colentina. Flacările s'au întins repede şi au distrus o magazie de făină şi cereale, precum şi un şir de case. Pagubele sînt mari.

Focul a provenit dela un coş defect.

Agitaţii în Austria

Viena 8.—Poliţia a făcut o razie la Viena şi a arestat ieri 110 naţional-socialişti.

Deasemenea continuă măsurile contra comuniştilor. In diferite oraşe austriace s'au operat 600 arestări.

Noui incidente s'au produs ieri la Insbruk. Câteva mii de naţional-socialişti au demonstrat pe străzi. S'au produs ciocniri cu poliţia şi s'au făcut arestări.

O nouă sinucidere în Germania

Berlin 8— Dr. Oberthforen, în etate de 53 ani, s'a sinucis ieri la Kiel.

El demisionase din preşidenţia organizaţiei naţional-germane din Kiel şi suferea persecuţii dela hitlerişti. Deaceia şi-a pus capăt vieţii.

O altă elevă dela şcoala „Reuniunea" s'a sinucis azi după amează

Un nou caz de sinucidere a unei eleve dela liceul „Reuniunea femeilor române" s'a înregistrat astăzi după amiază la ora 2 p. m.

Tânăra elevă L. C. (originară din Roman) din clasa VI-a a acestei şcoli, s'a întors astăzi la prânz la gazda ei din str. Ipsilante 18, d. Mihai Ivănescu, funcţionar la administraţia financiară.

Ea s'a retras într'o odaie unde a înghiţit o cantitate de sodă caustică.

Starea ei fiind gravă, sinucigaşa a fost transportată cu „Salvarea" la spitalul Sft. Spiridon.

Se afirmă că şi-a pus capăt zilelor, în urma persecuţiilor unei profesoare din clasa respectivă.

nst.

INFORMAŢIUNI

x **KIRUS cravata de mătase naturală, marcă mondială se găseşte la mag. „EDUARD".**

x Se ştie, că în urma stăruinţelor depuse de d-nii dr. Cazacu şi C, Vasiliu, ministerul sănătăţii a înfiinţat o nouă circomscripţie medicală în judeţ, la Erbiceni.

Ca medic al circomscripţiei a fost transferat d. dr. Gheorghiu, până acum medic la circomscripţia model de la Poeni.

Contra durerilor hemoroidale supozitoarele „Anusol-GOEDECKE" au întotdeauna un efect minunat de bine făcător. De mai bine de 30 ani „Anusol-ul" este recomandat de numeroşi medici din toate ţările şi nenumărate sunt cazurile în cari acest remediu a salvat pacienţii desnădăjduiţi.

Supozitoarele „Anusol" aduc imediat uşurare atât de dorită şi înlătură foarte curând durerile h moroidale deseori îngrozitoare. Intrebuinţarea este simplă, curată, nu este costisitoare şi nu întrerupe dela ocupaţia zilnică. A se cere la farmacii textual: „Supozitoare Anusol-Goedecke", în cutia originală roşie plombată de fabrică

x Racordajul rachetelor de tenis se face cu toată atenţia şi cu preţ eftin la **„Cartea Românească"**, str. Lăpuşneanu No. 6.

x **LA CERNAUŢI se găseşte zilnic ziarul „Opinia" la chioşcul din Piaţa Unirei** (halta tramvaiului) precum şi la debitele principale din oraş.

ORA 3

Bombardament cu pietre asupra unui tren

Atacul îndrăzneţ al unor banditi

Buc 8.-Rapidul Ardeal a fost atacat cu pietre între staţiile Comarnic şi Matei Basarab. Bombardamentul a durat un sfert de oră, spărgându-se geamurile la un compartiment de clasa II-a.

In tot trenul s'a produs mare panică, pasagerii eşind în coloare. Trenul a fost oprit în drum.

Atacul fusese organizat de o bandă de răufăcători, cu scopul de a jefui pe călători.

Jandarmii, care-i urmăreau pe tâlhari, au tras însă mai multe focuri de armă şi banditii au dispărut.

Furtună puternică la Câmpulung

Două victime omeneşti

Câmpulung (Muscel) 8. — In regiunea Câmpulung s'a deslănţuit o furtună puternică, urmată de o ploaie torenţială.

Apele umflate au inundat mai multe case şi au rupt câteva poduri.

Doi oameni a fost loviţi şi ucişi de trăsnet.

O sesiune extraordinară a parlamentului?

Bucureşti 8.— Astăzi dimineaţă a avut loc la ministerul de interne o consfătuire între d-nii Vaida, Mironescu şi Mhai Popovici.

S'a discutat despre o eventuală convocare a corpurilor legiuitoare în sesiune extraordinară.

DIVERSE

— Buc. 8.—Scriitorul francez René **Benjamin** va conferenţia la Bucureşti la 10 Iunie. Oaspele **se va duce şi** la Iaşi, unde va vorbi despre Barrès, **Clémenceau şi Joffre.**

— Washington 8. — **Preşedintele Roosevelt a vorbit** la radio despre **cauzele părăsirii etalonului aur. D. Roosevelt** a declarat că conferinţa economică dela **Londra** trebuie să reuşească pentru salvarea omenirii.

MIERCURI 10 MAI ora 9 seara
CU PREŢURI DE NIMIC
vă duceţi la „Teatrul Naţional" să aplaudaţ
D-ra de Ciocolată

In vederea sărbatorilor şi a vacanţelor de vară
Soc. Română de pază şi siguranţă
„FIDUCITATEA"
asigură şi apără avutul Dv. contra furturilor de or ce natură cu oameni bine instruiţi şi controlaţi prin ceasornice de control şi controlori civili.

„FIDUCITATEA" este singura soc. cu sucursale în întreaga ţară, organizată în acest stil.

Se vinde restul de
PARCELE
disponibile pe terenul Brener
A se adresa: D-lui **INGINER SCHLEIER**
strada Elena Doamna.

Distracţii fasciste la Snagov

Schimb de saluturi cu fruntaşii politici

Bucureşti 8.— Un grup de 50 membri ai „Gărzii de Fier" au petrecut ziua de ieri la Snagov, îmbrăcaţi în uniforme hitleriste Jandarmii au cerut tinerilor să se legitimeze, dar ei au refuzat.

Pe când tinerii consumau la Restaurantul Parcului, au apărut d. N. Titulescu, cu d-na, împreună cu d. Savel Rădulescu.

Tinerii „gardişti" au salutat pe miniştri cu salutul fascist, adica ridicând mâna dreaptă.

D. Titulescu a răspuns, salutând cu pălăria. Apoi, rizînd, a făcut şi d-sa salutul fascist.

Peste puţin timp a venit şi Dem. Dobrescu primarul Bucureştiului, care deasemenea a schimbat un „salut fascist" cu băeţii.

In fine, a trecut şi d. N. Iorga pe care băeţii l-au salutat cu mâna în sus. D. Iorga a întors capul şi a părăsit restaurantul.

Seara când hitleriştii au pornit spre Bucureşti, au fost întîmpinaţi la Băneasa de jandarmi care i-au silit să îmbrace pardesie peste uniforma hitleristă. Şi astfel incidentul s'a închis.

Un incident la Cluj

Cluj 8. — Un grup de studenţi a manifestat aseară în Piaţa Unirii, protestând contra arestării unor colegi din „Garda de Fier". Poliţia a menţinut ordinea.

Studenţii au votat o moţiune prin care cer să se aplice „numerus clausus" la Universitate.

Chestiunea clorinării apei

se examinează mâne în Consiliul de higienă

După cum am anunţat, Consiliul de higienă al oraşului ţine mâne o şedinţă extraordinară, la care au fost invitaţi mai mulţi profesori universitari şi chimişti.

Urmează a se discuta dacă clorinarea apei de băut, aşa cum se face, este sau nu o primejdie pentru sănătatea populaţiei ieşene.

Ştim cu toţii că apa clorinată are un miros şi gust insuportabil. aşa că Iaşul pătimeşte grav în privinţa apei potabile.

Unii medici afirmă însă că clorul produce boli gastro-intestinale. Şi ceva mai mult: clorul atacă ţevile de plumb, formează clorura de plumb care-i otravă, şi astfel populaţia ar fi otrăvită lent, ameninţată de boala numită „saturnism".

Această chestiune — într'adevăr alarmantă — urmează a fi lămurită mâne în Consiliul de higienă.

*

Un caz aproape similar se discută la Rennes, în Franţa.

Acolo nu se clorinează apa Insă s'a constatat că apa bogată în oxigen, atacă plumbul, formând oxid de plumb (otravă).

Un cetăţean îmbolnăvit de saturnism, a dat în judecată primăria. Primarul din Rennes a dat imediat ordin să se facă cercetări şi analize. Şi constatând formarea oxidului de plumb, a luat imediat măsuri pentru înlăturarea răului.

La Iaşi lucrul e ceva mai complicat, prin faptul că se pune clor în apă.

Primarul nostru a cam stat indolent, timp îndelungat. Dar însfârşit, se va lămuri şi situaţia dela Iaşi.

Rep.

x A întrebuinţa un săpun neutru care să nu irite pielea este o datorie faţă de higiena zilnică a feţei. **Săpunul de Lăcrămioare** întruneşte riguros calităţile unui săpun perfect neutru şi bine parfumat. Depozit Farmacia Dr. D. Beceanu Piaţa Halei Iaşi.

Un avocat înjunghiat

la un hotel din Buzău

Buzău 8.— O crimă stupidă s'a produs aseară, în următoarele împrejurări:

La hotelul „Mercur" au venit numiţii Victor Ene şi Andrei Viciu, cerând o cameră. O ceartă s'a produs între portar şi clienţi, aceştia din urmă făcând scandal.

A intervenit d. avocat Valeriu Bartan (fiul proprietarului hotelului), cerând celor doi clienţi să păstreze linişte.

La un moment dat, Victor Ene a scos un cuţit şi l-a împlântat în pieptul avocatului.

Victima a fost transportată la spital, în stare gravă. Criminalul este arestat.

4 lei salar pe zi!

Fug călugării din mânăstiri

din cauza situaţiei materiale

O maică vrea să devie artistă la Iaşi!

Se ştie că din cauza măsurilor de economii impuse de ministerul de finanţe, s'a făcut o reducere simţitoare şi la capitolul mânăstirilor.

Astfel acum călugării primesc un salar zilnic de... aproape 4 lei:

In urma acestei reduceri de salarii, călugării au început a fugi din Mânăstiri, împinzind satele unde speculează naivitatea populaţiei.

Astfel peste 30 călugări fugiţi din mânăstiri au fost excluşi din viaţa monahală.

Neavând mijloace de trai, unii se dedau şi la fapte infamante.

Astfel călugărul preot Gavril Apetrei din schitul Caznea Botoşani s'a refugiat în Tg. Sulita din acelaş judeţ, făcând pe... vrăjitorul!

Dar nu numai călugării fug din mânăstiri, ci şi maicile.

M-rea Agaiton a adus la cunoştinţa Mitropoliei locale că, maica Alexandrina Colibac vrea să se facă... artistă şi în acest scop s'a înscris chiar la Conservatorul din Iaşi la „Arta Dramatică".

Bine înţeles maica Colibac a fost exclusă din viaţa monahală... *Gr. Sp.*

x O alegere chibzuită a cremei pe care o întrebuinţaţi constitue o datorie faţă de higiena feţei. Un obraz defectuos (pete, pistrui, riduri, coşuri) se îndreaptă şi dispar uşor după întrebuinţarea Cremei de Lăcrămioare de noapte.

Depozit: Farmacia Dr. D. Beceanu, Piaţa Halei.

x Comitetele societătii de gimnastică „Sport şi Muzică" s'au întrunit acasă, sub preşedenţia d-lui Osvald Racoviţă.

S'a hotărât aderarea la serbătorirea d-lui profesor Vasile Teodoreanu, ce are loc la 14 Mai.

Se ştie că d. Teodoreanu a fost preşedinte al societăţii de gimnastică şi i se datoresc multe opere pentru propăşirea societăţii.

DE VANZARE de ocazie una pianină marcă străină, placă de metal. A se adresa la adţia ziarului sub D. D.

Fraudele dela reg. C. F.—Iaşi

Cercetările făcute la Bucureşti

Se ştie că prin strămutare, instrucţia fraudelor dela reg. 1 c. f. Iaşi se face la Bucureşti. Ancheta a stabilit că suma delapidată se ridică la circa 15 milioane lei.

La primele cercetări au fost puşi sub urmărire căpitanii C. Iordan şi C. Mihăescu, precum şi plutonierii Lazăr Cojocaru şi Emil Andriescu. Ei sânt acuzaţi că şi-au însuşit timp de ani de zile banii încasaţi prin ordonanţe falşe dela administraţia c. f. r.

Investigaţiile au descoperit însă noui complicităţi. Sînt acum acuzaţi în aceiaş afacere plutonierul Giucă, caporalul Vasiliu şi fruntaşul Leiba Pincu. Se vorbeşte deasemenea şi de culpabilitatea maiorului Popescu.

Presupunerile de neglijenţă privind pe alţi ofiţeri, s'au dovedit neîntemeiate.

Deocamdată cercetările continuă şi sunt iminente câteva arestări.

Moartea scriitorului Spiridon Popescu

In etate de 69 ani, a încetat din viaţă scriitorul Spiridon Popescu. Fiu de plugar, a dovedit caracterul bun al ţărănimii. A fost milos, cinstit, plin de humor, idealist.

A scris lucrarea „Moş Gheorghe la expoziţie", operă care a avut un deosebit succes. A mai publicat „scrisori către învăţători şi preoţi" şi „Contribuţii la munca pentru ridicarea poporului romîn".

La Iaşi, împreună cu d-nii Stere, Ibrăileanu, Sofia Nădejde, Ghelerter, etc. a colaborat la „Evenimentul literar", fiind animat de ideologia socialistă. Mai târziu a înfiinţat la Galaţi o şcoală pentru adulţi, unde a predat cursuri în mod gratuit timp de zece ani.

Spiridon Popescu a fost un scriitor de talent şi un suflet generos. Moartea lui lasă deaceia sincere păreri de rău.

x Doctorul **BRENER** *specialist mamoş*, boli de femei consultaţii dela 2 până la 4 p. m.

Voiajuri individuale şi în grupuri
EXPOZIŢIA UNIVERSALĂ DIN CHICAGO
AMERICA

Ţara tuturor posibilităţilor vă invită la
Expoziţia internaţională din Chicago
care va avea loc dela începutul lunei Iunie până la finele lunei Sept. Această expoziţie grandioasă în rece tot ce a existat până acuma. Denumirea „A century of progres—un secol de progres--este leitmotivul acestei expoziţii şi precizează intenţiunile organizatorilor in Chicago---unde s'au clădit cei dintâi sgârie nori, unde invenţiunile în domeniul omenesc, există toate condiţiunile necesare creierei unei foarte impresionante capo de opere a culturei.

Prospecte şi informaţiuni cereţi la Biroul de voiaj

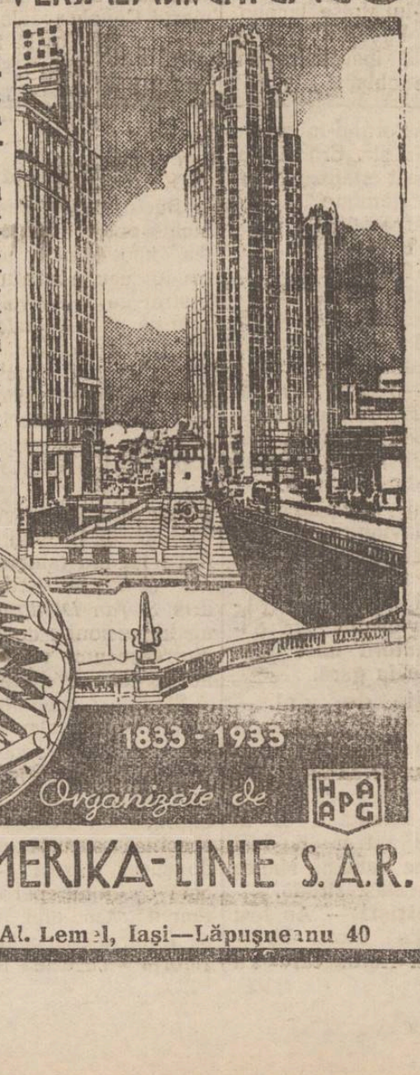

HAMBURG AMERIKA-LINIE S.A.R.

Repr.: Ing. I. Lemel & Al. Lemel, Iaşi—Lăpuşneanu 40

Biblioteca Universităţii Loco
BIBLIOTECA UNIVERSITĂŢII IAŞI

ANUL XXIX No. 7817

2 (doi) lei exemplarul

MERCURI 10 MAI 1933

OPINIA

ZIAR POLITIC COTIDIAN

ATELIERELE TIPOGRAFICE
IAŞI. — STR. LĂPUŞNEANU 37

BON No. 9
pentru
PREMII GRATUITE
„OPINIA"
DETAŞAŢI ZILNIC BONUL

Sindicalizarea corpului didactic

Salarizările

In România prerăsboinică a domnit un principiu sănătos în privinţa salarizării personalului, principiu adoptat şi verificat de statele occidentale. Şi anume, nu s'au făcut diferenţieri de tratament între clase de fucnţionari. Singura deosebire în salarizare s'a bazat de deosebirea pe pregătire şi în raport cu timpul servit.

Nici odată nu s'a dat o consideraţie precumpănitoare clerului ori militarilor; nici profesorilor ori magistraţilor. Deaceia în România nedemocratică iată care era la salarizare raportul între funcţionari:

1908—909	1916—17	1910—11
General de brigadă	*Profesor Universitar* (cu cinci gradaţii)	*Preşedinte de Secţiune* (Curtea de Apel)
1150 lei	1110 lei	1100 lei
Maior	*Profesor de liceu* cu cinci gradaţii	*Judecător de Insrtucţie la Tribunal*
485 lei	576 lei	570 lei
Sublocotenent	*Institutor cu 5 grad.*	*Magistrat Stagiar*
283 lei	225 lei	220 lei
Subofiţer	*Învăţător cu 5 grad.*	*Copişti-Arhivari*
110 lei	130 lei	120 lei

Acest raport nu era considerat a fi cel mai bun. Se ridicau critici împotriva lui şi se arata că mai ales gradele inferioare ale corpului didactic erau subpreţuite. Dar în sfârşit aşa cum era el, raportul acesta ţinea socoteală de studiile şi de timpul servit al funcţionarilor d'ferite clase.

Raportul acesta însă s'a schimbat mereu şi în anii 1931—32 a ajuns astfel:

General de brigadă	*Profesor Universitar* (cu 5 grad. la Buc.)	*Preşedinte de Secţie* (Curtea de Apel)
22.850 lei	28.500 lei	37.260 lei
Maior (cu 4 ani)	*Profesor de liceu* (cu 5 grad.) cat. XV	*Judecător de Instrucţie la Tribunal*
11.750 lei	11.150 lei	15.650 lei
Sublocotenent	*Institutor*	*Magistrat stagiar* (ajut. de judecător)
6.750 lei	5.950 lei	11.250 lei
	Învăţător	*Impegaţi*
	2.500 lei	3.800 lei

Se vede deci o precumpănire exagerată a magistraţilor şi o sporire a lefurilor, mai mică a militarilor faţă de profesori. Cu o excepţie aparentă: profesorul de Universitate pare a fi avantajat faţă de egalul lui din 1908, Generalul de brigadă. Pentru a înţelege mai bine neegalizările de salarii însă trebue să spunem că după război s'au înmulţit gradele militare spre capătul de sus şi s'au sporit lefurile la fiecare grad cu vechime de patru ani. De aici eşă în locul celor opt grade militare din 1908, optsprezece grade.

Această situaţie neplăcută şi nesănătoasă pentru stat din 1931, a devenit intolerabilă în 1933 prin introducerea celui mai primejdios mijloc de a învrâjbi pe cetăţenii unui stat. In adevăr guvernul actual a socotit că lefurile salariaţilor de stat trebuesc scăzute, *dar nu la toţi, ci numai la unii.*

Lefurile, aşa cum au fost prezentate în coloanele de mai sus, trebuesc deci scăzute la profesori cu 10—12 la sută şi lăsate intacte la militari şi magistraţi.

Asta este cea mai cruntă greşală din câte se puteau face. Dispoziţia asta înseamnă de fapt denivelarea voită a corpului profesoral din ţară. Obligarea profesorilor de a se coborî în viaţă de alt rang decât cel natural şi înjosirea meseriei de învăţător de carte. Traiul zilnic nu-şi poate scădea preţul când mai bine de jumătate din funcţionarii statului rămân la lefurile lor. Piaţa tuturor obiectelor de vânzare îşi continuă scumpetea; dar o categorie de salariaţi cărora li s'a redus leafa, e obligată să se scufunde mai adânc în lipsuri şi în mizerie.

Acest fapt nemaipomenit a trezit în profesorimea ţării instinctul de conservare, care părea dormit şi el. De la acest instinct e de aşteptat ordonarea unor acţiuni cari să readucă prestigiul cuvenit corpului didactic şi îndreptarea neomeniilor de curând legiferate.

Dr. Gr. T. Popa
Profesor Universitar

In pag. 4-a:
ULTIMA ORA
telegrafică şi telefonică

MISS MAI

Tânăra Doris Clarke a fost aleasă „Miss Mai" la Londra. Conform obiceiului, ea poate fi sărutată de toată asistenţa !..

DIN TOATA LUMEA

După 18 ani, când revede lumea! — Un caz impresionant se anunţă din localitatea Chester (Anglia). Un anume Milton Green, fost soldat în război, îşi pierduse vederea pe front în anul 1915. De atunci orbul n'a încetat de a vizita pe cei mai renumiţi oculişti, în speranţa că va recăpăta lumina ochilor. Şi într'adevăr truda n'a fost zadarnică.

Green s'a supus la câteva delicate intervenţiuni chirurgicale, întrucât medicii au constatat că nervul optic nu este complect amorţit. Iar zilele trecute, în urma unei operaţiuni făcute la Londra, omul şi-a recăpătat vederea.

Green, întrebat de un ziarist, a făcut această declaraţie interesantă: —„După 18 ani, lumea îmi pare foarte mult schimbată. Oricît mi s'au explicat prin vorbe ultimele invenţiuni şi noutăţile produse în acest interval, nu le-am putut pricepe aşa cum sînt în realitate. De pildă nu mi-am putut imagina filmul sonor, sau aparatul de radio. Credeam că se prezintă cu totul altfel. In orce caz lumea îmi pare acum mult mai frumoasă decît înainte. Parcă e viaţa mai intensă".

Omul care şi-a recăpătat vederea a hotărît să întreprindă un lung voiaj, pentru a vedea lumea.

*

Viori de ciocolată.— Un număr original de varieteu s'a prezintat la un teatru din Bruxelles. Trei copii au apărut pe scenă şi au cîntat diferite arii cu nişte viori de... ciocolată, care aveau însă strune obişnuite. Melodia n'avea răsunet prea puternic; totuş concertul a plăcut prin noutatea lui şi mai ales prin... final!

Căci la sfîrşit, cei trei copii au spart viorile în bucăţi mici şi coborîndu-se în sală au împărţit publicului „cioburile" de ciocolată. Spectatorii au consumat cu plăcere cele trei viori dulci!..

*

O familie în două cufere.— La Triest agenţii din gară au făcut o descoperire surprinzătoare. Intr'un cufăr a fost găsit un anume Karl Kabard cu un copil de 5 ani şi în alt cufăr: nevasta lui cu alţii doi copii de 4 şi de 2 ani. In sipete se aflau câteva pernuţe şi pachete cu mîncare.

Gabard a declarat că rămînînd şomer, a hotărît să plece la un frate din Elveţia. Cum însă n'avea bani de tren, şi-a plasat familia în două cufere printre alte bagaje, sperînd că în felul acesta vor ajunge cu toţii în mod gratuit la destinaţie. Au avut însă ghinion şi familia respectivă a trebuit să se întoarcă acasă, cu cufere cu tot!..

*

Miss Veselia.— La o serbare care a avut loc recent la New-York, s'a organizat un concurs pentru alegerea celei mai vesele fete din asistenţă. Disputa a fost cîştigată de Miss Dorothee Shalker, fiica unui bogat industriaş din metropola americană.

O noapte întreagă ea a dansat şi cîntat cu frenezie; a imitat diferite persoane şi a spus tot felul de glume, provocînd bună dispoziţie în tot publicul. La sfîrşit a organizat o bătaie cu flori, cu confetti şi cu...perne, reuşind apoi să îndemne asistenţa să danseze pe mese şi pe capacele pianelor. Exuberanta fată a primit titlul de „Miss Veselia" şi de acum înainte va fi invitată probabil la multe petreceri...

DRAMELE ŞCOLARE

Intre profesoare şi eleve

De ce se sinucid fetele? Cum se înţelege persecuţia. Elevele ...moderne

Olguţa Cerbu, Ortansa Apostol, Elena Cârtiţă !.. Nume dintr'un catalog de triste întîmplări! Sînt cele trei eleve dela şcoala „Reuniunea", care rînd pe rînd au recurs la gesturi disperate. Parcă au vrut să inaugureze un trimestru cu note rele la adresa profesoarelor !..

De ce se sinucid elevele

Evident însă toate aceste cazuri nu trebuie privite numai în partea lor epică cu tinctură senzaţională. Sînt drame pe băncile claselor, care cer explicaţiuni sincere şi îndrumări serioase, întrucât este în joc însuş rolul şcolii şi însăş problema de educare a tineretului.

Ancheta noastră are scopul de a trage din mormanul de fapte şi relatări firul de adevăr, din care trebuie să se ţese învăţămintele pentru corpul didactic de o parte şi pentru lumea părinţilor de alta.

*

De ce se sinucid fetele? Explicaţia lor este aproape aceiaş: persecuţiile venite de pe catedre. Intr'un singur caz, acel al Ortansei Apostol, apare însă pe primul plan vina unor colege, care ar fi încercat o cabală cu un album de intimităţi delicate!

E drept că sînt unii profesori şi profesoare, care în atitudinea lor faţă de şcolari se prezintă cu severitate. Dealtfel această atitudine depinde de temperamentul special al dascălilor, unii fiind mai autoritari, alţii mai blajini. Dar severitatea nu trebuie confundată cu persecuţia.

A persecuta pe cineva până la punctul extrem al sinuciderii, presupune din partea acuzatului un fond de sadism, un instinct patologic. Ceiace nu este de crezut în toate cazurile.

Profesoarele

S'a spus despre d-na Eliza Onofrei că a uzat de metode brutale faţă de Olguţa Cerbu. Ancheta a stabilit elemente de vinovăţie din acest punct de vedere şi în definitiv se putea crede că o profesoară a dus severitatea peste limita obişnuită.

Desigur însă e mai greu de presupus, e aproape imposibil de admis, că mai multe profesoare, sau că întreg corpul didactic al unei şcoli, s'a înţeles să organizeze un fel de persecuţie în massă contra elevelor.

Toată greşala, credem, provine dintr'o interpretare falşă. Profesoarele fac diferite observaţiuni cu caracter didactic sau extra-şcolar. De pildă, o profesoară se adresează elevei: „De ce n'ai făcut temele? De ce nu vii la şcoală regulat şi preferi să te plimbi pe Lăpuşneanu, coafată, pudrată, fardată?"

Sau ceva mai grav: „Domnişoară, ai fost văzută ieri în tovărăşia unui tânăr, într'un loc penibil. Trebuie să-ţi schimbi purtarea, căci altfel vei fi eliminată".

Ei bine, în mintea tânără a fetelor asemenea observaţiuni, pe care incontestabil orice om de bun simţ le găseşte necesare şi utile, asemenea observaţiuni iau proporţii de persecuţie. Şi eroinele de pe băncile şcolii recurg la revolver sau la otravă.

Elevele de astăzi

La „Reuniunea" am găsit ieri toate profesoarele în conferinţă, sub preşedinţia d-nei directoare Gavrilescu. Am făcut o vizită în cataloagele celor două „eroine" din ultimele zile: Ortansa Apostol şi Elena Cârtiţă. In dreptul acestor nume se etalează şiraguri întregi de absenţe. Elevele au lipsit dese ori la toate obiectele şi nu şi-au prezintat temele pe tot anul. Profesoarele respective le-au adresat observaţiuni:

— „De ce nu învăţaţi? Aduceţi mulajele, căci altfel nu veţi putea promova. Vă ţineţi numai de plimbări şi distracţii şi nu veniţi la şcoală!"

O, dar asta înseamnă persecuţie,— şi-au spus probabil fetele. In consecinţă: un glonte sau un pahar cu otravă.

Ne-au mai arătat profesoarele caete de eleve, elocvente probe de neglijenţă şi nepăsare. Caete cu teme amestecate (matematică, desemn, compoziţii la un loc) scrise pe foi care se desprind. Iar pe pagini ascunse în tartaje murdărite, erau desenate chipuri de băeţi şi de militari cu chipiu (honny soit...).

In sfârşit, s'au surprins şi corespondenţe amoroase cu efecte concrete. S'a mai stabilit că unele „eroine" locuiau în cartiere, unde cunoşteau moravuri pestriţe. S'a mai aflat şi de întâlniri discrete cu militarii desemnaţi pe caet!..

In asemenea condiţiuni, şcoala trebuia să-şi spună cuvântul. Şi au intervenit profesoarele cu observaţiuni hotărâte, arătând elevelor că acum trebuie să-şi facă datoria către şcoală, având timpul mai târziu să-şi aranjeze viaţa cum vor înţelege.

De aici, impresia de persecuţie şi apoi gesturile disperate. O profesoară a combătut energic aceste acte necugetate. Dar o elevă a găsit să replice:

— Doamnă, a te sinucide e astăzi destul de modern!

Aşa dar, o adevărată modă a revolverului, ca pantofii de lezard, sau ca şi cutiuţele de pai care poartă numele de „pălării"...

Chestiunea prezintă însă şi alte aspecte în aparenţă copilăreşti, dar în fond extrem de serioase (poate tocmai fiindcă e vorba de copii), aspecte pe care le vom relata în toate detaliile. B.

Ţări şi radio

Zilele trecute s'a făcut o statistică internaţională cu privire la răspîndirea radioului. S'a stabilit cu acest prilej că Danemarca, în raport cu populaţia, este ţara cu cele mai multe aparate de radio. Există acolo şi un club special al radiofoniştilor, care întreţine o propagandă intensă.

In ordine se plasează apoi Anglia, Norvegia, Franţa, Statele-Unite, Germania şi Rusia. Ultima ţară înscrisă în statistică este Siamul, care nu posedă decît... şase aparate de radio.

O victimă a dolarului

Din Lemberg se anunţă o sinucidere impresionantă.

Comerciantul polonez Masny, în etate de 60 ani, pleca în tren spre Varşovia. Intr'o convorbire cu un alt pasager, a aflat despre scăderea dolarului.

Fără a mai spune o vorbă, Masny a ieşit din compartiment şi s'a aruncat din tren, rămânând mort pe loc. S'a aflat apoi că toată averea negustorului era suma de 600 dolari, pe care a agonisit-o în 34 ani de muncă.

O victimă a dolarului!

O nouă insulă

descoperită la Polul Nord

De pe vasul „Krassin", care a întreprins o nouă expediţie în regiunile polului nord, s'a primit o comunicare importantă. Marele vapor sovietic anunţă că a descoperit o nouă insulă, neînregistrată până acum pe nicio hartă.

Insula are o întindere mică şi e complect pustie.

O comoară imensă

descoperită în Mesopotamia

O expediţie de 250 persoane, condusă de profesorii Furlani şi Franco, a făcut o descoperire deosebit de importantă în Mesopotamia, în apropiere de localitatea Kakzu (regiunea Kasr Shemamok). Arheologii au desgropat acolo o construcţie gigantică de argilă în gen de Acropole.

Lângă această construcţie se afla zidul străvechiului oraş al regelui Sennacheribbo. Subt Acropole s'a dat de un cimitir, iar în cosciuge s'au găsit coliere de perle, sculpturi, vase, obiecte de aur şi fildeş, bijuterii, etc. O comoară de o valoare imensă.

Săpăturile continuă în speranţa altor descoperiri însemnate.

LA MOARTEA LUI ŞTEFAN DIMITRESCU

Din nou plastica ieşană este îndoliată. N'au trecut nici două luni de când am avut durerea de a semna în acest ziar omagii funerare la marea pierdere ce au suferit-o artele noastre prin moartea marelui şi neuitatului maestru, pictorul **Gheorghe Popovici** *şi iată că moartea nemilostivă înfinge drapelul îndoliat deasupra Academiei noastre de Arte-Frumoase.*

Tânărul rector al acestei şcoli de artă, pictorul Ştefan Dimitrescu nu mai este.

El dispare subit dintre noi, în floarea vârstei— numai la 43 ani — când talentul său avea perspectiva unei mari desvoltări spre a fi încă una din puţinele glorii ale artei moldovene.

Concepţiile deosebite pe care le aveam amândoi în materie de artă şi de pedagogie şcolară, nu mă pot opri de a-mi exprima tot regretul pentru dispariţia atât de timpurie şi de fulgerătoare.

Că Ştefan Dimitrescu a fost un talent real, această o dovedeşte şi faptul că deşi tânăr, a fost pus în situaţiunea de a conduce Academia de Arte-Frumoase al cărei elev şi absolvent a fost.

In urma sa rămân o seamă de lucrări de valoare şi originale prin aceea că pictorul Ştefan Dimitrescu a fost un autentic reprezentat al modernismului şi al noilor curente în picturi.

Aceasta este singurul punct care în materie de artă, ne-a distanţiat, ceace nu înseamnă însă că nu am recunoscut valoarea artei sale.

Sunt dar în perfectă onestitate faţă cu mine însumi când, în aceste clipe de doliu, îmi exprim profunda părere de rău pentru dispariţia lui, Ştefan Dimitrescu de la a cărui maturitate artistică eram îndreptăţiţi cu toţii să aşteptăm opere artistice de rezistenţă.

Participând la imensa durere pe care plecarea dintre noi a lui Ştefan Dimitrescu o lasă familiei, corpului profesoral, elevilor şcolii şi tuturor admiratorilor săi, îl conduc la lăcaşul de veci în gînd pios şi creştinesc.

— Fie-i ţărîna uşoară.

OCTAV BĂNCILĂ
Profesor la Academia de Arte - frumoase

O descoperire arheologică şi numismatică în Moldova

Monezi din vremea împăraţilor romani.— O nouă staţiune preistorică în jud. Roman

S'a zis undeva că întâmplarea e cel mai mare meşter şi astăzi caut să identific acest lucru. Primăvara a scos pe fiecare din casă şi l-a mânat cu dor pe câmpii cari înverzesc. Ţăranul, — uriaşul pământului — e cel dintâi care iese şi se bucură mai mult în lumina razelor de aur, căci ţăranul are grija să înceapă de timpuriu a scurma veşnic în glia de care se simte strâns legat. Râvna neobosită cu care scormonesc sătenii pământul le aduce în mod fatal satisfacţia şi norocul, căci la noroc se gândesc mai mult în viaţa lor şi noroc îşi strigă pe câmp unul altuia. Toţi sunt vizionari şi de un misticism profund. De mici îşi leagănă viaţa în romantismul unor miracole şi basme despre comori şi strălucire. Şi, nu ştiu dece, îmi vine să cred că numai norocul le şi ajută mult în viaţă, căci în viaţă, nu se servesc de nici o teorie învăţată în altă şcoală, decât în şcoala ogorului şi deprinderilor, unde sunt obişnuiţi să muncească.

Zilele trecute vine unul şi-mi spune c'a găsit nişte bani în pământ! Şi, într'adevăr scoate şi-mi arată câteva monezi de argint albe şi strălucitoare. Mă ştia că săpasem şi eu undeva în pământ pe un deal şi de aceia a venit la mine...

*

Pe coasta unui deal din Fedeleşeni, un sat vechi de răzeşi din com. Strunga jud. Roman, s'a găsit un vas de lut ars, sfărmat, din care s'au risipit cândva un număr mare de monezi de argint de pe vremea împăraţilor romani din familia Flavilor: Vespasian, Titus şi Domitian sub cari s'a dărâmat Ierusalimul şi au dispărut sub lava Vezuviului oraşele antice Herculanum şi Pompei. Toţi au fost cesarii Romei între anii 69—96 d. Chr.

Alte monezi sunt chiar din vremea lui Octavian August, care a domnit în zilele lui Christos, unele de pe vremea împăraţilor Antonini: Nerva Traian, Antoninus, M. Aurelius şi probabil şi altele, cari au ajuns invizibile ca inscripţie.

Până în prezent posed un număr de 20 monede de argint de o frumuseţe rară pe ambele părţi, toate găsite de locuitorul Ion Tudosă pe coasta dealului Fundoaia.

Dealurile Fundoaia pe cari le cultivă sătenii din Fedeleşeni sunt o prelungire înaltă a culmilor ce formează ca o cunună, ţărmul unor uriaşe scobituri şi depresiuni terţiare ce se prelungesc până departe ca un fund de mare. Aproape toate dealurile noastre moldovene sunt de origină terţiară şi s'au format caşi munţii prin încreţiturile scoarţei, prin acţiunea dinamică a vulcanilor cari ne-au lăsat ape sulfuroase (Strunga), prin eroziunile apelor şi depozitele sedimentare depuse de vechea Mare Sarmatică, retrasă din timpurile geologice în m ă r i l e din zilele noastre.

Satul Fedeleşeni cu dealurile „Cinepăriei" şi „Fundoaia" domină toate înălţimile Cuprinsului, căci rămîn la o altitudine de peste 350 m. dela nivelul mării.

Culmile acestea de dealuri goale, arse de soare şi bătute de vînturi, au fost locul unor străvechi aşezări omeneşti.

*

In 1927 am anunţat că pe dealul Cânepăriei se află urmele unei staţiuni preistorice, care datează din epoca neolitică, de atunci când omul a renunţat la viaţa de nomad trăită prin ascunzişuri şi s'a stabilit în sate preistorice după îmblânzirea animalelor şi începutul culturii plantelor.

Staţiunea, după săpăturile făcute de d. prof. I. Andriesescu, este o civilizaţie caracteristică vârstei neolitice (pietrei şlefuite) şi începutului primelor aşezări ale vechilor Traci.

O similară staţiune preis-

(Continuarea în pag. II-a)

TEATRUL SIDOLI

VINERI 12 MAI ora 9.30 va avea loc o singură conferință ținută de marele conferențiar mondial

WLADIMIR JABOTINSKY

președintele uniunei mondiale a sioniștilor revizioniști.

Biletele sunt strict numerotate și se vând la teatrul „Sidoli"

„NORMA" Încălțămintea cea mai solidă elegantă eftină numai la magazinul QUADRAT

Sanatoriul Dr. TZAICU

IAȘI.—Str. Carol No. 20

CLINICĂ CHIRURGICALĂ :
Instalațte modernă. — Chirurgie de urgență
Marele Institut de RADIOLOGIE PANDOROS

(RAZE ROENTGEN)

Radioscopie.-Radiografie.-Terapie superficială.-Terapie profundă.

Diatermie.—Raze Ultra-Violete

Gynecologie. Faceri. Ortopedie. Mecanoterapie. Hidroterapie. Electricitate statică. Băi de lumină electrică.
Se primesc boli interne și nervoase.
Excluși contagioșii și nervoșii turbulenți.
Laborator.— . . Telefon 248.— . . Consult. 3-5

Prețuri reduse pentru funcționari și acei cu mijloace restrânse.

La FARUL LUMINOS

str. Sărăriei No. 150

Aduce la cunoștința onoratei sale clientele că execută orice fel de reparațiuni de motoare electrice, bobinaj de motoare precum și instalațiuni electrice. Aduce la cunoștința d-lor proprietari de automobile că bobinează ori și ce sistem de dinam, repară și încarcă orice fel de acumulatoare cu prețurile cele mai reduse : de Radio 15 lei și de Automobile 50 lei. Atelierul este sub conducerea cunoscutului maistru electrician Carol Ionescu. Rog a mă vizita spre convingere.

Cu stimă, R. IONESCU

IMPREJURARILE vă obligă să trăiți

tot anul într'un surmenaj, as fel că neces tați neaparat o odihnă și o recreare

ACEASTA UNDE O PUTEȚI AVEA ?

Numai în voiajurile HAPAG spre Scoția, Islanda, Spitzbergen, Capul Nord și Fiordurile Norvegiene din vara anului 1933, efectuate cu luxoasele vapoare „Resolute" și „Oceana" cari se bucură în România, la fel ca în întreaga lume, de un renume foarte bun.
Cereți chiar azi prospectul ilustrat cu toate informațiunile la Biroul de voiaj :

Hamburg - Amerika Linie s. a. r.

IAȘI, str. Lăpușneanu 37.

Subsemnatul
Carol Ionescu, *electrician*
aduc la cunoștința onoratei mele clientele că nu mai am nici un fel de combinație cu atelierul *Erikson* și nici cu foștii mei lucrători *Filip Glükman și Lupu Rotman.*
Rog onorata clientelă a-mi acorda aceiași încredere de până acum.
Execut orice lucrări la
„FARUL LUMINOS"
str. Sărăriei No. 150

AMERICA

ȚARA TUTUROR POSIBILILOR TAȚILOR VA INVITA LA

Expoziția Internațională din Chicago

care va avea loc dela începutul lunei Iunie până la finele lunei Sept.
Această expoziție grandioasă întrece tot ce a existat până acuma. Denumirea „Acentury of progress—un secol de progres— este leitmotivul acestei expoziții și precizează intențiunile organizatorilor în Chicago —unde s'au clădit cei dintâi sgârie nori, unde invențiunile în domeniul omenirei, există toate condițiunile necesare creierei unei foarte impresionante capo de opere a culturei

Prospecte și informațiuni cereți la Biroul de voiaj
HAMBURG-AMERIKA LINIE S. A. R.
Repr. IAȘI : strada Lăpușneanu No. 40.

DOCTOR
I. SCHWARTZMAN
Fost asistent al clinicei din Paris
Boli interne și de copii
Specializat în boli de inimă plămâni și rinichi.
Diagnosticul afecțiunilor de inimă cu aparatul-Electrocardiograf.
Tratamentul tuberculozei-pulmonare cu pneumotorax artificial.
Injecțiile sclerozante la varice.
Consultă zilnic între 11-1 și 4-7 d. a Strada Căpitan Păun 20. Telefon 11

DOCTORUL
OVIDIU CORDESCU
consultă zilnic pentru bolile
Nas, gât și urechi
de la 4—7 p. m.
în str. Mărzescu No. 16

DOCTOR
M. MATASARU
Specialisat la Paris—fost asistent de spital la Paris
Boli Interne
INIMĂ, PLAMÂNI
și tratamentul tuberculozei pulmonare cu Pneumatorax artificial
Str. Mărzescu 16 (parter)
Cons. 9-10 a. m. și 3-6 p. m

DOCTOR
A. HOFFMANN
S'A MUTAT
în strada Enescu No. 2
(fost Vovidenie)
(colț cu str. Cuza-Vodă)
Consultă : Boli ne voase și Boli de nutriție
Dela 10—12 4—7

SCAUN ANEVOIOS

TYP
PURGATIV LAXATIV
CURĂȚĂ DESFUNDĂ
PLĂCUT ȘI BINE
STOMAC ȘI INTESTINE

DOCTOR
MENDEL AVRAM
— Medic de Spital —
Consultă zilnic între 8—10 dimineața și 3—7 p. m.
BOLI CHIRURGICALE, BOLI DE FEMEI, NAȘTERI VENERICE
Iași, str. Cost. Negri 15
Deasupra farm. Margulies

DOCTORUL
R. DAMSKER
str. Ghica- Vodă No. 44-46
consultă zilnic
MEDICINA INTERNA
SIFILIS și
GENITO-URINARE
Diatherme și băi de lumină
între orele 8-11a.m. și 3-7 p. m.

x Publicațiuni pentru „Monitorul Oficial" se primesc la ad-ția ziarului „Opinia".

PROGRAMUL
SERBAREI NAȚIONALE DE 10 MAI

La ora 10 dimineața se va oficia la Catedrala Sfintei Mitropolii un serviciu religios la care sunt invitate a participa toate autoritățile civile și militare, funcționarii și reprezentanții tuturor Societăților din oraș.

Ținuta: pentru civili frac, cravată și mănuși albe, decorațiile în mărimea regulamentară, mari cruci cu cordon.

Pentru ofițeri ținuta de ceremonie.

Armata și școlile vor fi așezate între Piața Unirei și Mitropolie. La orele 11 după terminarea serviciului religios, se va face în curtea Mitropoliei primirea oficială a Regimentului 2 Transmisiuni, după care va avea loc revista trupelor și apoi defilarea în Piața Unirei. Tribuna oficială este rezervată exclusiv pentru șefii de autorități.

La orele 3 se va da un festival artistic și cultural la Teatrul Național.

La orele 21 va avea loc retragerea cu torțe dela Palatul Administrativ spre cătărmile Copou.

După retragere, muzica Reg. 13 va cânta în grădina Copou până la ora 24, iar a Regimentului 2 Antiaerian în Piața Unirei.

Măsurile Senatului Universitar
pentru asigurarea liniștei în facultăți

Ieri după amează, Senatul Universitar s'a întrunit în ședință. Chestiunea la ordinea zilei : măsurile care trebuesc luate pentru a se asigura liniștea în Universitate.

S'au hotărât pedepse exemplare pentru studenții identificați că au tulburat ordinea, dedându-se la agresiuni. Studenții Aldea Ion dela drept și Wetz Vladimir dela agronomie au fost eliminați pentru totdeauna din Universitate ; studentul Iliescu Dobre (dela geografie) a fost eliminat dela două sesiuni de examene ; iar Spimu Emil (drept) dela o sesiune.

Cu ajutorul autorităților se va da putința de securitate ; iar studenții evrei vor putea urma cursurile fără împiedecare.

Urmând exemplul d-lui profesor V. Râșcanu, care n'a ținut curs, fiindcă lipseau studenții evrei—și ceilalți profesori au hotărât să procedeze la fel.

*

La caz extrem, numai dacă incidentele se vor repeta, se crede că se vor închide facultățile. Rep.

INFORMAȚIUNI

x *Deplasările de teren* continuă în județul Tutova. In satul Clieni pământul a început să alunece, din care cauză s'a surpat o casă. Oamenii evacuează locuințele.

x Duminică 14 Mai va avea loc în sala „Dinter" din Tg. Frumos un congres organizat de asociația Învățătorilor din jud. Iași, sub președenția d-lui I. A. Toma, directorul școlii primare de băeți din localitate.

x **La Dorohoi** s'a înjghebat cercul presei, cu scopul de a lupta pentru întărirea spiritului de solidaritate și a adera la „Federația generală a ziariștilor provinciali din Romînia".

Comitetul cercului ziariștilor și publiciștilor din orașul și județul Dorohoi a fost format din : preot D. Furtună președinte ; vice-președinți : avocat I. Capră și I. Marcovici-Bruno ; casier : Spiridon Bodaicu, secretar : S. Segal-Justus și controlor G. D. Rîncă.

x Din București se anunță că s'au întreprins tratative pentru fuzionarea organizației socialiste independente de subt conducerea d-lui Ghelerter, cu organizația social-democrată condusă de d-nii C. Popovici și Moscăuțeanu.

x D. Iosif Cratenstein din Calea Călărții 9, a reclamat parchetului pe chiriașul său d. I. Lupașcu pentru neplata chiriei.

x Femeia Elena Gheorghiu din șos. Sărărie 22 s'a plâns ieri parchetului contra soțului ei d. Eugen Gheorghiu.

Femeia se plânge că bărbatul a părăsit domiciliul conjugal, lăsând-o cu un copil, fără nicio resursă materială.

x *Congresul cuzist* a fost amânat pentru ziua de 5 Iunie. Până atunci L. A. N. C-ul va întreprinde o acțiune de propagandă în Basarabia.

x *Veteranii* războaielor din 1877, 1913 și 1916 sânt invitați ca în ziua de 10 Mai, la ora 8 și jum. dimineață, să fie prezenți la sediul societății din str. Ștefan cel Mare 25, pentru a lua parte la paradă.

Spectacolele zilei

Unde mergem astăzi?...

9 MAI

Cinema Trianon. — *„Suzane Lenox"* cu Greta Garbo și Clark Gabe ; *„Nopțile din Buenos-Aires"* ; Jurnal sonor *Radio-News.*

Cinema Sidoli. — *„Umbra fericirii"* cu John Bohles și Ioana Dunne ; *„Dracula"* cu Bela Lugosi ; Jurnal sonor *Fox.*

Cinema Phönix.— *„Generalul Yen"* cu Nils Asther și Barbara Stanovyck ; *„La Vally"* cu Germana Paolieri ; Complectare : Melodii Argentiniene.

Veți merge ușor,

dacă veți purta talpa durabilă

PALMA **OKMA**

E elastică, impermeabilă, eftină și indestructibilă.

3

Arhitecții și inginerii ieșeni
protestează contra concurenței ilegale
Se cere și o nouă reglementare a zonelor orașului

Un grup însemnat de arhitecți și ingineri din orașul nostru s'a prezintat d-lui primar Petre Bogdan, rugându-l să ia în considerație legea arhitecților publici, care în localitate nu prea se aplică.

Protestul arhitecților

S'a adus astfel la cunoștința primarului municipiului că se găsesc la Iași persoane ce profesează cu titlul de arhitect sâu inginer, fără a avea acest drept.

Delegația a cerut d-lui primar Bogdan să se întocmească la primărie un tablou de aceia care au dreptul să efectueze planuri, să supravegheze lucrări și să execute antreprize.

Acest drept, să fie limitat în raport cu studiile pe care le posedă fiecare solicitant.

Reglementarea zonelor orașului

In altă ordine de idei, grupul a cerut să se reducă taxa, chiria de trotuar care este prea împovorătoare și să se ia măsuri pentru accesu cotiugarelor pe unele străzi ale orașului, spre a putea transporta materiale de construcție.

S'a cerut apoi reglementarea zonelor orașului și revizuirea vechiului regulament comunal ce dăinuește de peste un sfert de veac, și care nu mai corespunde nevoilor actuale din punct de vedere arhitectonic.

*

D-l primar Bogdan a promis realizarea în cel mai scurt timp a deziderate'or formulate de arhitecți și ingineri. *p. grancea*

Informațiuni

x Palatul băncii „Dacia" scos în vânzare de Creditul Urban a fost adjudecat ieri definitiv de tribunalul comercial pentru suma de 5,200,000 lei asupra Băncii centrale a cooperativelor.

Deasemenea au fost vândute la licitație publică la tribunalul Iași parcele și clădiri ale moștenirii Teitler, revenind primăriei, în contul impozitelor.

x Deoarece *d. Mil. Gheorghiu* interpretul principal din „D-ra de ciocolată" în urma unei răceli e complect afon, spectacolul ce trebuia să aibă loc mâine seară se amână pentru Duminică 21 Mai seara

x In urma cererii făcută de d-șoara Lenuța Muscalu din str. Albineț, parchetul a dispus internarea în ospiciul Socola a concubinului acesteia, d. Vlad Alexandru.

x Bătrânul Marcu Tarhon din Str. Mărzescu 11 a reclamat justiției că ar fi fost bătut de către d. Zuli Zilberberg din aceiaș stradă.

Se fac cercetări.

Togal, un adevărat amic al casei

Cu multă plăcere vă certific, că în farmacia mea de casă nu-mi lipsește niciodată Togal-ul. Eu însumi întrebuințez Togal-ul la migrenă, soțul meu contra durerilor reumatice, și de când cunoaștem Togal-ul nu mai întrebuințăm alt medicament. Togal-ul ne-a devenit un sincer prieten de casă, care ar trebui să nu lipsească din nici o gospodărie.

G. Borgidai, Timișoara.

Togal-ul este un medicament cu efect mediat și sigur la reumatism, nevralgii, lumbago, gută, junghiuri, insomnie, grip și toate bolile provenite din răceli. Togal-ul elimină acidul uric, este în mare grad bactericid, acționează deci direct împotriva, din rădăcini, cauza boalei.

Peste 6000 de atestate medicale! O încercare vă va convinge! La toate farmaciile. Lei 52.—

Soția în divorș
își amenință soțul cu vitriol

D. Vasile Foca din strada Arapu 135, a introdus parchetului local o interesantă reclamație împotriva soției sale, d-na Maria Foca, cu care se află în divorș.

Soțul reclamant se plânge că este mereu terorizat cu amenințări din partea soției sale, care-l anunță prin diferiți cunoscuți că-i va arunca vitriol în față, când îl va întâlni.

Intrucât trebuie să se prezinte la procesul de divorș unde știe bine că se va întâlni cu soția, d. V. Foca s'a prezentat parchetului cerând protecția autorităților.

D. prim procuror Pogonat a ordonat măsuri. REP.

O descoperire arheologică și numismatică
în Moldova

(Continuarea din pagina I-a)

torică am descoperit zilele acestea cu ocazia săpăturilor și cercetărilor făcute pe dealurile Fundoaia, unde în ziua de 27 Aprilie a. c. s'au găsit monezile de argint ale vestiților împărați romani. Asupra stațiunii preistorice depe Fundoia voiu reveni în curând tot în acest ziar serios ; restul ce mi-a mai rămas acum îl rezerv comorii găsită, deoarece monezile romane sunt ultima etapă a civilizațiunilor suprapuse în stațiunea neolitică din Fundoaia.

Comoara romană ar încurca groaznic mintea unui cercetător arheolog care s'ar menține în rezerva dovezilor de domeniul preistoriei : Unelte ale omului diluvian cu topoare de cremene, obiecte de os, ceramică (olărie) bogată și variată, rudimentară și artistică, apoi urmele unei faune specifică timpurilor de mult apuse, când nici vorbă nu era măcar de viața bronzului sau a fierului.

Monezile Cesarilor Romani, depășesc cadrul semi-întunecat al Preistoriei și, trecând în domeniul Istoriei ne opresc în secolul de înflorire al lui Octaviu August dela începutul Romei imperiale, când știința, filozofia și artele erau în strălucire.

Dar cum civilizațiunele s'au suprapus în lungul timpurilor și urmele din pământ au indicat veșnic nouilor veniți locul de așezare, este firesc s'admitem că pe urmele aceleiași stațiuni neolitice — aurignaciană sau halstatiană — să se fi așezat la începutul sec. II d. Chr. una din legiunile romane însărcinată cu organizarea imperială a Daciei desființată definitiv în 106 de Traian (96-117). Atfel, nu putem cu nici o dovadă actuală explica proveniența arginților romani în Fundoaia din moment ce este exclusă posibilitatea chiar a bronzului fierului necum a argintului în epoca neolitică. Stăpânirea romană se afirmă definitiv în Dacia după 106. Organizația imperială era pozitivă și sistematică.

Chiar înainte de imperiu, C. Iuliu Caesar a restabilit ordinea în Statul Roman prin desființarea Republicei — Cesar moare ucis de pumnalele unei conjurații, iar Senatul dă titlu de imperator al Romei lui Octavianus, care după proclamarea Imperiului a. 27 a. Chr. primi numele de August adică venerabil, titlu ce l-au purtat cu emfază toți împărații Romei, așa cum se află înscris și pe aversul monedelor păstrate și găsite de noi aici în partea de răsărit a țării noastre departe de malul stâng al Siretului pe hotarul de apus al jud. Iași.

După înființarea imperiului toți împărații au purtat numele de Caesar și de August, de Părinte al Patriei (Pater Patriae), de Fiu al norocului (Filius Fortunae) și Mare Pontifice (Potifex Maximus) ca șefi ai religiunii, fapt arătat și de monezile noastre, care pe revers, au toate câte o asemenia inscripție în latinește.

Din vremea lui Octaviu August, provinciile romane erau împărțite în două : unele, unde liniștea era mai sigură, figurau în seama Senatului care numia în ele pe proconsuli și altele, dela marginile imperiului, erau pe seama imperatorului și organizate cu armate de apărare. Sub mina împăratului, au trecut toate provinciile limitrofe și cele de proveniență ulterioară, cum au fost provincille din Orient și Dunărea.

In aceste provincii Cesarul avea câte un guvernator (legati Augusti) și funcționari pentru perceperea impozitelor (procuratores Augusti). Insăși August străbate și ocupă ținturile din nordul Alpilor până la Dunărea cu Noricum, Iliria, Tracia sau Geto-Dacia și Moesia a. 12.

Traian, învinge și organizează imperial Dacia după aceiaș sistemă. Fixează legiuni, castre, așezări urbanistice, funcționari ; trasează drumuri, întinde poduri, instituie puncte de pază cu valuri și movili uriașe ce se văd și astăzi în Fundoaia.

De analiza monedelor ne vom ocupa în articolul viitor.

Arist. Luca

x **Laboratorul de analize** Dr. Beceanu Piața Halei execută în cele mai perfecte condițiuni, **analize complecte de urină.** La cerere se pun la dispoziție vase speciale de colectat urina.

COLONII DE VARA

PENTRU ŞCOLARII IEŞENI

Fonduri obţinute de Serviciul sanitar

In urma raportului verbal pe care d. dr. Bulău l'a făcut Ministrului Sănătăţii, asupra imensului număr de elevi debili lipsiţi de mijloace de la şcolile primare din Iaşi, (care au neapărată nevoie să fie trimişi în coloniile de vară) d. ministru D. R. Ioanitescu a dispus ca Direcţiunea Ocrotirilor din Ministerul de Resort să dea cea mai largă satisfacţie Iaşului în această privinţă.

Astfel s'a admis acordarea fondurilor necesitate de cheltuelile întreţinerei a unui număr de 200 elevi, care vor fi trimişi în două serii la coloniile de munte şi mare din ţară.

In chipul acesta aproape a treia parte din numărul total al elevilor găsiţi debili anul acesta de către medicii şcolari primari, vor putea beneficia gratuit de cura de munte sau mare.

Pentru astăzi au fost convocaţi într'o consfătuire la serviciul sanitar al Municipiului, toţi medicii şcolilor primare precum şi inspectorii generali ai învăţământului primar. Deasemenea a fost invitat şi un reprezentant al primăriei.

Se vor studia modalităţile practice care trebuesc găsite pentru înfiinţarea unei mari colonii de aer liber care să cuprindă pe elevii care n'au putut pleca în coloniile de mare sau de munte.

Noua colonie de aer urmează să se întemeieze în apropierea Iaşului, la Breazu sau la Bârnova, unde copii vor fi trimişi în serii.

*

In curând se vor începe lucrările de amenajare a noului sanatoriu pentru tuberculoşi înfiinţat de Ministerul Sănătăţii, la vila Greerului de lângă Bucium. Se crede că lucrările vor fi terminate până la 1 Iunie iar la instalarea noului aşezământ care va fi una din cele mai importante instituţii sanitare, va participa şi d. ministru al sănătăţii publice, D. R. Ioanitescu.

Ca medic şef al acestui sanatoriu a fost numit prin decizie ministerială d. dr. Const. Grigoriu de la „Salvarea" care a şi luat postul în primire, urmând ca în locul D-sale să se numească un alt medic pe ziua de 1 Iunie.

Recent a avut loc la Serviciul Sanitar prima conferinţă pentru combaterea cancerului la care participă d-nii d-ri T. Bulău, Radu şi Ionescu. Ros.

x Cu **DALIN trece durerea DALIN** înseamnă, alinare, inişte, odihnă, sănătatate.

DALIN vindecă sigur. Aveţi încredere în **DALIN.**

Depozit : Farmacia Dr. D. Beceanu, Piaţa Halei Iaşi.

Pâne gratuită

pentru şomeri şi populaţia nevoiaşă

„OPINIA", cu legături strânse în toate straturile sociale, introduce o inovaţie pentru ajutorarea acelora din cetitorii săi, care simt mai greu dificultăţile vremei de criză.

Printre numeroasele premii acordate de "Opinia" se află şi un număr de 300 pâni ce se vor acorda la 10 persoane, câte o pâne pe zi, timp de o lună. Pânea va fi ridicată zilnic de la o brutărie din cartierul câştigătorului.

Actuala serie de premii este alcătuită din următoarea listă:

Lei ***20.000 (două zeci mii lei) în numerar.***

3 metri stofă fină pentru o rochie de damă, dela marele magazin „Serilana" str. Ştefan cel Mare Nr. 2.

3 m. stofă prima calitate, pentru domni, de la cunoscutul magazin şi atelier de croitorie „American Fason" str. Lăpuşneanu.

O pijama elegantă de la magazinul „Eduard", Piaţa Unirii.

Mătasă pentru una rochie de damă, dela renumitul magazin „Gallia" str. Cuza Vodă 83.

Un mare automobil-jucărie (bucuria copiilor), precum şi una minge mare, cu plasă, de la vizitatul magazin „La Glob" M. et. I. Schwartz str. Ştefan cel Mare No. 3.

3 maşini pentru menaj (una maşină de călcat, una pentru piper şi una pentru migdale) dela magazinul „Comerţul" Fraţii Katz, str. A. Panu.

15 Kgr. din excelentul săpun de rufe „Zimmer" fabricat din untdelemn.

1 Duzină săpunuri „Lanolin" şi

1 Duzină Batiste fine, elveţiene, pentru dame de la magazinul de galanterie şi tricotaje „14—31" str. I. C. Brătianu, palatul Corporaţiei.

5 Kgr. Mezeluri produsele „Podsudek-Cernăuţi" de la renumitul magazin de mezeluri „Fritz" str. Lăpuşneanu 38

5 volume literare de la marea librărie „Cartea Românească" str. Lăpuşneanu.

4 permanente pentru intrări gratuite timp de două luni la Cinematografele „Sidoli" şi „Phoenix".

10 premii de pâini gratuite, zilnic timp de o lună.

In mod excepţional, facem o favoare numeroşilor noştri cetitori, în sensul că Bonul No. 10, care apare în numărul viitor să fie valabil în locul bonurilor anterioare. Aşa că vor putea folosi de premii şi persoanele care încep a strânge bonurile de la No. 10 înainte.

O surpriză plăcută !

GALLIA pune gratuit la dispoziţia doamnelor clientele

MOULAGE de rochii şi tailleururi AUTENTIC PARISIENE pentru primăvara 1933

„GALLIA" a pus în vînzare toate modelele noui de

MATASURI create ptr. primăvara 1933 de către centrala sa din PARIS-A. DUBOIS & FILS

Sucursala **IAŞI** Str. Cuza-Vodă No. 83

Ştiri poliţieneşti

Un bazar de obiecte furate

descoperit subt podul Tacu

In cursul nopţii poliţia a făcut o surprinzătoare descoperire.

In preajma podului Tacu din regiunea Sf. Andrei locuitorii au semnalat mai mulţi indivizi care umblau cu lumânările, aducând lucruri pe care le depuneau într'un ascunziş de desubtul podului.

Făcându-se investigaţiuni, poliţia a descoperit ascunzişul în care se aflau depuse numeroase lucruri casnice, diferite instrumente şi vase. S'a stabilit că multe din aceste lucruri au fost furate la d. Alter Grünberg din str. Sft. Constantin No. 3. S'au ordonat cercetări pentru identificarea bandei.

*

Fugarul din Copou... — In piaţa Cuza Vodă a fost găsit astă noapte, vagabondând fără nici un rost, băiatul Dumitru David în vrâstă de 10 ani.

El a declarat că este originar din Copou şi a fugit de acasă fiindcă îi place să trălască la Iaşi. Micul aventurier va fi retrimis la domiciliul părinţilor.

Culcuşuri suspecte. — A fost înaintat poliţiei Dumitru Săciureanu din str. Adunaţi 16 care şi-a stabilit culcuşul în curtea unui cetăţean din str. Sft. Lazăr No. 35.

— Deasemenea este cercetat Ion Vrabie din jud. Bala care şi-a stabilit domiciliul de noapte, într'o odaie a d-lui Gh. Olaru din com. Copou (Iaşi).

Furturi. — Femeia Anica Cucîureanu din str. Oancel No. 83 a fost jefuită în localul Lazarovici din str. Adamache, de o însemnată sumă de bani.

— Un furt de haine şi încălţăminte s'a produs la d. Teodor Teodorescu din str. Zlataust 15; iar un furt de păsări la d. căpitan Mătăsaru dela acelaşi adresă.

— Câte un furt de păsări s'a comis la d-nii I. Constantinescu din str. Gusti No. 6 şi Petru Romano din str. Sft. Andrei 48.

Diverse. — Au fost duşi la poliţie spre a dovedi proveniența unor lucruri : Maria Leahu din str. Păcurari 25 şi Neculai Mocanu din comuna Dăeni (Tulcea).

— Este cercetată la poliţie Maria Parăscu fără domiciliu, învinuită de furt la d. Idel Ţailer din str. C. Negri No. 18.

REP.

Dl. Mihail Manoilescu

la Iaşi

Din iniţiativa Asociaţiei Studenţilor Creştini din localitate, dl. Mihail Manoilescu a primit invitaţia de a vorbi în sala Teatrului Naţional, în ziua de 14 c.

Titlul conferinţei este „Către noul stat românesc".

Preţurile sunt populare.

LIBERALII IEŞENI

ŞI AMINTIREA MARILOR PREDECESORI

Fruntaşii iberali ieşeni printre care d-nii Inculeţ, I. Zippa, Eduard Lăzărescu, dr. Cazacu, Vasiliu-Voina, Adace, Th. Zippa şi alţii, s'au adunat Duminecă în satul Banu.

La cimitirul din sat s'a oficiat un parastas în memoria regretaţilor Ionel Brătianu, Vintilă Brătianu şi Georgel Mărzescu. Serviciul religios a fost oficiat de preoţii Niculea, Vuza şi Popescu.

A urmat o mare adunare populară, la care au participat săteni de toate comunele învecinate. Au vorbit d-nii I. Zippa, Inculeţ, Vasiliu-Voina, Eduard Lăzărescu, Părintele Vuza, părintele Niculea şi alţii.

Fruntaşii liberali au fost primiţi cu simpatie şi ascultaţi cu atenţiune. D.

x **Durerea de bătături** te enervează şi te face uricios. Remedilul îl găsiţi în preparatul „ANTICALUS" soluţie şi pomadă. Depozit Farmacia Dr. Rătianu str. Cuza Vodă No. 48. Marca depusă.

Declaraţiile fiscale

ale persoanelor juridice

Administraţia de constatare mixtă Iaşi aduce la cunoştinţa generală, că în mod excepţional şi în vedere că anul acesta s'a prelungit exerciţiul 1932 până la 1 Aprilie 1933, Ministerul a autorizat ca persoanele juridice de interes public s'au privat, supuse la impozit pe echivalent prevăzut de art. 16 din legea timbrului, să facă declaraţiile cerute de lege până la 15 Mai 1933.

Vor fi deci pasibili de sancţiunile prevăzute de art. 76 din legea timbrului, numai cei ce nu vor face declaraţiile cerute de lege până la data de 15 Maiu 1933.

Totodată se face cunoscut că legea a scos de la scutirea de impozit pe echivalent, clădirile, terenurile, instalaţiunile şi uzinele care sunt afectate serviciului sau scopului unei întreprinderi şi pe care legea le impune la un impozit de 0.08 la sută.

INFORMAŢIUNI

x **Vizita ministrului Poloniei** — Gruparea studenţească „Amicii Poloniei" care activează de peste un an la Iaşi, a ţinut aseară şedinţă în cabinetul d-lui prof. Atanasiu, la Universitate. Joi membrii societăţii se vor întruni din nou, pentru a stabili programul serbării ce va avea loc curând şi la care va participa şi ministrul Poloniei la Bucureşti.

Vom reveni asupra noului program de activitate, precum şi asupra itinerarului excursiilor pe care le va face în vara aceasta numita societate.

x D-na E. Grünberg soţia victimei asasinatului din Păcurari, s'a prezentat eri cabinrtului 2 instrucţie pentru a depune o nouă listă de martori.

Deasemenea şi fraţii Holban şi-au complectat lista de martori.

Judele instructor a fixat termen pentru audierea noilor martori propuşi.

x D. Mihail Arion a fost numit secretar general al ministerului de externe, în locul d-lui Filaliti, scos la pensie.

x *Societatea „Cantina Şcolară"* a organizat Duminică 7 Maiu c. în sala „Sidoli" un festival, având concursul tuturor şcolilor primare de băieţi şi fete din oraş, cu scopul de a strânge fonduri, cu care să se poată da ajutoare pentru harana la şcoală a elevilor săraci din şcolile primare din Iaşi.

Festivalul a urmat după un program frumos şi bogat, care a avut o deplină reuşită.

A plăcut în mod deosebit, numărul executat de către elevii şcolii *„Trei Ierarchi"* — *piramizi* — sub conducerea inimosului institutor Const. Eremia.

x Sâmbătă a avut loc adunarea generală la Federala Băncilor populare, prezidată de d. Sebastian.

S'a ratificat gestiunea şi s'a votat budgetul.

Au fost realeşi în consiliu d-nii J. Popovici, C. Drăghici, Sebastian şi Dragan.

x Membrii Uniunei Ofiţerilor de rezervă secţia Iaşi, se întrunesc în ziua de 10 Mai a. c. la Primărie ora 10 a. m. de unde vor pleca în corpore la Mitropolie. Ţinuta, bereta U. O. R., insigna, haine negre, cravata neagră.

x D. comisar regal căpitan Bălueşcu, a plecat la Cernăuţi pentru a continua cercetările în jurul incidentelor antisemite petrecute ecri...

x **Cazul soc. „Fiducitatea".** — Suntem informaţi din sursă sigură că, toate cele ce s'au scris la adresa societăţei „Fiducitatea" şi al d-lui Neuman directorul soc. se bazează pe o neînţelegere personală cu d-l Lenţer, de unde au decurs reclamaţii reciproce în faţa autorităţilor locale, care au fost retrase în cursul zilei de astăzi, părţile împăcându-se pe o cale amiabilă, desmiţându-se complect că la mijloc ar fi un substrat politic.

x Joi 11 Mai c. ora 5 p. m. are loc în Amfiteatrul Liceului Naţional, a 6-a prelegere publică ţinută de d. dr. *Zosin* expunând **Calea unei vieţi** cu privire la *tinereţă şi alegerea carierelor*.

Adunarea generală

a Băncii populare c.f.r. Iaşi

Duminică a avut loc la cămînul cultural c. f. r. dela Râpa Galbenă adunarea generală a Băncii populare c. f. r. Iaşi din Bulev. Ferdinand, unde s'au întrunit peste 200 societari, în frunte cu consiliul de administraţie, sub preşedinţia de onoare a d-lui inspector R. Ciugulescu, preşedinte activ fiind d. Gh. Muşat.

La ordinea de zi : darea de seamă a consiliului de ad-ţie raportul cenzorilor, aprobarea bilanţului etc...

După bilanţul prezent cu averea totală de 7 milioane lei, a rezultat pe 1932 un venit net de lei 93.000, ce s'au destinat ca devidende.

S'a procedat apoi la alegerea a 4 consilieri, fiind aleşi d-nii : R. Ciugulescu cu 63 v., C. Petriu cu 51 v., Andrian C. cu 43 v., şi Antonin Ioan cu 41 v. Iar în comisiunea de cenzori au fost desemnaţi d-nii : Ion Grigoriu, Gh. Pangratti, T. Anghel şi supleanţi : I. Hagiac, I. Popovici şi D. Farmatu.

D. contabil Al. Grigoriu a făcut o amplă expunere asupra activităţii instituţiei.

D. inspector R. Ciugulescu a adus laude ziarului „Opinia", care apără interesele ceferiştilor. Cei peste 200 societari au făcut o caldă manifestaţie de simpatie pentru ziarul nostru.

Au mai vorbit d-nii : Haloş casier general al gării Iaşi şi d. Gheorghe Pangratti.

Ţinem să remarcăm că Banca populară c. f. r. activează frumos în vremurile de azi, numai pentru că este sprijinită de colectivitatea funcţionarilor. *Sp.*

Un alt cadavru de copil găsit în Bahlui

Al treilea caz din strada Ţutora

Aseară s'a descoperit în apropierea dubălăriei de piele a fraţilor Iacob din str. Ţutorei, un nou cadavru al unui prunc feminin nou născut ce venea pe Bahlui, înfăşurat într'un cearşaf.

S'au început imediat cercetări şi desfăcându-se broboada s'a găsit o pânză pe care scria o adresă, care n'a putut fi însă descifrată din cauză că cerneala era ştearsă de apă.

De relatat că tot în acest loc, s'au găsit în interval de o săptămână, trei prunci lepădaţi, dintre care numai unul fusese viu.

Cadavrul pruncului găsit aseară a fost trimis la morga spitalului Sf. Spiridon spre a i se face autopsia.

Poliţia anchetează.

x *Tratamentul cel mai eficace al Hemoroizilor se obţine cu Pomada şi supozitoriile* **„RECTIN".** *Atât hemoroizii interni cât şi cei externi se vindecă căci* **RECTIN** *descongestionează, împiedică hemoragiile, calmează durerile şi cicatrizează leziunile provocate. Cereţi* **RECTIN** *în tuburi originale la Farm. Dr. D. Beceanu, Piaţa Halei.*

x O telegramă trimisă la divizia financiară c. f. r. din localitate, anunţă că pe luna Mai să se oprească personalului ceferist câte un leu la mie, pentru... sport.

Acest fapt a provocat nemulţumire în rândurile ceferiştilor.

NOUI BURSIERI AI FACULTAŢII DE LITERE

Vizita unui profesor francez

Consiliul profesoral al facultăţii de litere a fost convocat sub preşedinţia d-lui I. Botez, decanul facultăţii.

D. prof. Iorga Iordan a fost recomandat ca suplinitor la catedra de Istoria literaturei româneşti vechiu, în locul d-lui prof. G. Pascu, suspendat de minister pe tot timpul instrucţiei dela parchetul tribunalului Iaşi.

Au fost apoi recomandaţi ca bursieri la Paris din partea facultăţii d-ra Minodora Ignat, fosta asistentă la d. prof. Tafrali şi Th. Holban, fost asistent la d. prof. Bărbulescu.

Pentru Roma, au fost recomandaţi bursieri d. Corivan, profesor secundar la Bacău, Caragaţă, doctorand în litere şi Andriescu, suplinitorul d-lui prof. George Brăteanu.

S'a mai trimis o adresă de mulţumire d-lui prof. Găvănescul, pentru donaţia bibliotecii lui pentru facultate.

Deasemenea s'a decis invitarea şi la Iaşi a d-lui prof. Leon Braunschweig dela Paris, care vine la Bucureşt să ţie o serie de conferinţe sub auspiciile d-lui prof. I. Petrovici.

D. Braunschweig este deţinătorul catedrei de Istoria Dreptului la Paris.

INFORMAŢIUNI

x Pentru a participa la înmormântarea regretatului rector al Academiei de Pictură, Ştefan Dimitrescu, au sosit azi în localitate d-nii : Teodorescu-Sion, reprezentantul ministerului instrucţiei, prof. arhitect Theodoru, precum şi pictorii şi sculptorul : Toniţa, Şirota. Han etc.

x D-na Olga Cristescu fost Matei, din Iaşi, a trecut examenul de farmacistă-şef al spitalului din Lugoş.

x **Foot-ball.**— Mâine d. a. are loc la parcul sportiv două matchuri de foot-ball pentru campionatul regional.

Prima întâlnire între „Macabi-Hakoak" şi „Unirea C. F. R." din Paşcani, va fi arbitrată de d. Stavăr ; iar matchul dintre „Concordia" şi „Textila" va fi condus de d. Bude.

x După cum am anunţat, d-na Tischler a reclamat parchetului că borcane de iaurt „Elveţia" brevetate de d-sa, s'ar găsi la d. Matei Haimovici în str. Ştefan cel Mare 41.

S'au găsit într'adevăr ; însă nu-i vorba de „furt", ci de o situaţie inevitabilă în comerţ.

Castronaşele se vând odată cu iaurtul şi devin proprietatea cumpărătorului. In acest fel le-a obţinut şi d. M. Haimovici, cumpărându-le dela un oltean. Aceasta este situaţia.

x La examenele care s'au ţinut la Directoratul financiar pentru locurile de perceptor de circomscripţie şi de agenţie, au reuşit 30 de candidaţi.

x Championii tenisului găsesc la „Cartea Românească" rachete şi mingi speciale cu preţuri extrem de modeste.

✚

Intristaţii : Gina Sandry Bulandra cu fiul său Radu Bulandra şi Gh. Socor, Gheorghe, Tony, Costică, Nae, Jean, Ştefan, Dumitru, Alexandru, Traian, Vasile şi Aurica Bulandra, fraţi ; împreună cu soţiile şi copiii lor, Natalia Dumitriu, Florica Dumitriu, Mari Coulon, familia Natalia Popescu, Mărculescu, Dr. Trosc, P. Bogdan au durerea a vă anunţa încetarea din viaţă a iubitului lor

PETRU BULANDRA

ARTIST

în vrâstă de 38 ani

Inmormântarea va avea loc Mercuri 10 Mai ora 3 p. m. Cortegiul funebru va porni de la biserica Sf. Spiridon unde se află depus corpul.

ATELIER de confecţiuni de damă caută o premieră. A se adresa la ziar.

DE VÂNZARE casa din str. I. C. Brătianu 31.

CROITORIA RECORD str. Mărzescu 36, confecţionează haine şi pardesie după ultimele modele, cu preţurile cele mai reduse. Incercaţi spre convingere.

DE VÂNZARE două paturi de fier, două dulapuri. Adresa la ziar.

x Doctor BENNO MAYER Medic de Spital, specialist în Boli interne şi de copii—Raze X, Iaşi, str. Alexandri No. 3. Consult. 9-11 a. m. 2-5 p. m.

Puf

de gâscă curat, LEI 200 kgr.

A se adresa la ziar.

DOCTOR ROSENBLATT s'a mutat str. Cuza-Vodă 39, lîngă Maternitatea.

L. SAND avocat s'a mutat în str. Cuza Vodă 69, Sfatul Negustoresc Etajul 2.

DE VANZARE, de ocazie, un automobil turism, 5 locuri, marca Citroen, în perfectă stare de funcţiune, având cauciucurile noi.

IDEM un automobil turism, marca Cadillac, 7 locuri, în stare de funcţiune, având cauciucuri noi. A se adresa : Casa Emanoil Marcovici str. Cuza-Vodă 18.

DE VÂNZARE o casă compusă din 3 camere, antret, bucătărie, grădină, în str. Toma Cozma 43. Se poate vedea între 11—12 dim. A se adresa Toma Cozma 45.

ULTIMA ORĂ

Răscoala hitleristă
se întinde în Austria
Heimwehrul intervine pentru independența republicii

Viena 9.—In diferite centre din Austria s'au intensificat manifestațiile național-socialiste, ca protest contra interzicerii uniformelor particulare.

La **Viena**, poliția călare a trebuit să șarjeze pe demonstranți.

La **Innsbruk**, armata a dat atac cu baioneta contra național-socialiștilor.

La **Salzburg au trebuit să fie deslășurate mitraliere.** Și astfel demonstranții s'au retras.

La **Graz** s'au făcut descinderi și a fost arestat șeful local al național-socialiștilor.

*

Heimwehrul a organizat contra-manifestațiuni.

La Innsbruk s'a produs o încăierare cu național-socialiștii.

La Viena s'au întrunit fruntașii Heimwehrului, sub președinția prințului Stahrenberg.

D. Stahremberg a rostit un discours în favoarea Austriei independente. Dușmanii țării sânt comuniștii și național-socialiștii. Aceștia din urmă sânt și ei trădători ai intereselor patriei, vroind să pue Austria la ordinele Berlinului și să facă din țară o anexă prusacă. Heimwehrul va lupta cu ultima energie contra acestei tendințe anti-austriace.

CONFERINȚA BLOCULUI
STATELOR AGRARE

București 9.—**In zilele de 4, 5 și 6 iunie va avea loc la București conferința Blocului statelor agrare din centrul și sud-estul Europei, pentru a fixa o tezâ comună care urmează a fi susținută la Conferința economică mondială dela Londra.**

Aseară la Ministerul de Finanțe a avut loc o consfătuire, sub președinția d-lui Madgearu, în vederea lucrărilor de pregătire a conferinței Blocului agrar, — conferință care va fi prezidată de d. Madgearu.

MIȘCARE IN DIPLOMAȚIE
ȘI REMANIEREA CABINETULUI

București 9. — Mișcarea în diplomația noastră se va face îndată după 10 Mai.

E definitiv stabilită numirea d-lui I. Lugoșanu, ca ministru la Roma.

Dl. D. Ghica dela Roma, va fi trecut ministru la Madrid, în locul d-lui Anton Bibescu care trece în aceiaș calitate la Lisabona.

D. Vișoianu va fi numit ministru la Haga.

D. Costescu-Ghica va fi rechemat dela Stockholm și în locul d-sale va fi numit d. Barbu Constantinescu. Se vor face și alte rechemări.

*

In ce privește remanierea cabinetului, este vorba deocamdată de numirea unui titular la departamentul Industriei și comerțului.

D. Mihalache susține pe d. I. Răducanu sau pe d. Armand Călinescu. D. Vaida propune pe d. Gr. Gafencu sau pe d. V. Tilea.

Acelaș post este cerut și de d. Em. Hațiegan.

Manevre militare rusești
în Siberia orientală

Berlin 9 — Din Moscova se anunță că s'a publicat un decret prin care se fixează, pentru sfârșitul lunii Mai, manevre ale armatei roșii în Siberia de răsărit.

La manevre vor lua parte toți rezerviștii mobilizați în Siberia.

Faptul acesta este privit ca o pregătire eventuală în contra Japoniei.

Italia vrea o împăcare
cu Mica Antantă

Paris 9.— „Le Temps" primește din Praga impresiunea că Italia vrea să reia discuții amicale cu statele din Mica Antantă.

Guvernul din Roma dorește o împăcare cu Mica Antantă, și în acest scop nu mai insistă pentru revizuirea tratatelor.

Destindere polono-germană

După convorbirea dintre ministrul polon la Berlin și cancelarul Hitler, s'a produs o destindere apreciabilă în raporturile dintre cele două țări.

UN ZBOR ACCIDENTAT
AL AVIATORULUI LINDBERGH

New-York 9 — Opinia publică **americană era în mare agitație din cauza lipsei de știri despre soarta aviatorului Lindberg, care plecase într'un raid cu soția sa.**

De **Sîmbătă** nu mai sosise nici o **știre** dela Lindbergh.

Ieri s'a aflat însă că celebrul aviator fusese surprins de un uragan și silit să aterisеze în Texas. A petrecut noaptea în cabină; apoi și-a reluat zborul spre Kansas-City.

Impresionantă dramă amoroasă
Un elev își împușcă iubita și apoi se aruncă înaintea trenului

La Tecuci s'a înregistrat o impresionantă dramă pasională. Elevul Mihail Silvestru **din clasa 5-a de liceu, fiul sub-revizorului** școlar din Tecuci, **era în** dragoste cu fata Victoria **Șendrea**, fiica unui conductor **poștal.**

Părinții s'au opus la o căsătorie atât de timpurie. Deaceia tinerii **au hotărât** să se sinucidă. **Silvestru** a tras un foc de **revolver asupra** iubitei care a **murit** pe loc. Apoi elevul **s'a aruncat** în fața unui tren, **fiind** oribil mutilat.

Drama aceasta a produs o puternică impresie la Tecuci.

Demonstrație aviatică
la București

București 9 — Aseară la ora 6 și jum. 50 avioane s'au ridicat de pe aerodromul Pipera, făcând un frumos zbor deasupra Bucureștiului.

Aeroplanele au executat o manevră tactică de apărare a Capitalei, — manevră care a fost urmărită cu atenție de șefii aviației noastre.

Avansarea
d-lui N. Titulescu

București 9.—**Ieri** s'a semnat decretul prin care d. ministru N. Titulescu, maior în **rezervă, a fost** avansat pe ziua de 10 Mai, la gradul de locot-colonel în rezervă.

Explozie puternică
la o fabrică din Timișoara

O explozie violentă s'a produs ieri la fabrica de produse chimice „Prima" din Timișoara, proprietatea d-lui Marcus Zissman.

Cu prilejul unei experiențe, a făcut explozie un rezervor mare cu benzol.

Flăcările s'au întins repede, cuprizând întreg atelierul. Chimistul Carol Emfals și laborantul Nicolaie Paragnoza s'au ales cu grave arsuri pe mâni și pe față, ultimul fiind complect desfigurat.

După câteva ore, focul a fost stins. Pagubele sânt însemnate.

Președintele Poloniei

D. prof. Mosciki a fost reales ieri, de către Adunarea Națională din Varșovia, ca președinte al Poloniei, pe un period de 7 ani.

D. Mosciki a fost reales cu 332 voturi, din 343 voturi exprimate. Au lipsit dela ședință 212 membri ai Adunării (opoziționiști).

Informațiuni

x KIRUS cravata de mătase naturală, marcă mondială se găsește la mag. „EDUARD".

x Față de încasările ultime făcute în județ, d-l prefect V. Petrovanu a dispus azi ad-ției financiare ca să înceapă plata salariilor funcționarilor județeni pe luna Aprilie.

Restanțele din anul trecut, se vor plăti treptat, în cursul lunilor viitoare.

Temelia bisericii
din Valea-Lupului

Începându-se acțiunea pentru facerea posibilă a ridicării bisericii în satul Valea-Lupului, dela porțile Iașului, în Ianuar 1931, precum „Opinia" a binevoit să sprijine această acțiune, sfințirea temeliei bisericii mult dorită de umilii săteni de acolo va avea loc Mercuri, 10 Maiu, orele 3 după amiază.

Binevoitorii și sprijinitorii generoși ai împlinirii acestui gând și toți prețuitorii Bisericii ca razim de ordin divin al sufletului românesc, din vremurile cele mai vechi, sunt rugați cu smerenie de sătenii din Valea-Lupului să binevoiască a lua parte.

Mercuri, 10 Maiu, dela orele 2 după amiazi, vor aștepta mijloace de transport la capătul tramvaiului Păcurari. *Comitetul bisericii*

Noua dramă școlară
de la «Reuniune»
Fapte și declarațiuni din anturajul elevei Elena Cârtiță

„Opinia" (ca deobicei, rapid și precis informată) a fost singurul ziar care a anunțat — imediat după producerea faptului — a treia încercare de sinucidere dela școala „Reuniunea".

Din spirit de imparțialitate, mai însemnăm amănuntele care urmează:

D-ra Persu, o prietenă a elevei Elena Cârtiță, ne povestește:

— „Duminică împreună cu Lili am mers pe câmp în plimbare.

„Lili, contrar obiceiului, era foarte veselă.

„Am stat pe câmp până seara, când ne-am reîntors acasă.

„La despărțire, am întrebat-o pe Lili de ce este așa veselă, și ea mi-a răspuns.

— „Este ultima mea zi din viață...

„Eu am crezut că glumește".

Scrisori!..

O vară a elevei Cârtiță, ne-a confirmat declarațiile d-rei Persu. Și în plus ne-a comunicat următoarele:

— „Lili și-a ars toate fotografiile și... scrisorile, înainte de a încerca actul funest"...

— „Scrisori, dudue!... Avea vre'un prieten?... spun eu.

— „Ca orce fată la vrâsta ei" — îmi răspunde verișoara.

Și totuși... persecuții?..

In continuare, verișoara elevii Cârtiță îmi declară că despre o decepție sentimentală nu poate fi vorba, căci Elena era fată serioasă.

— „Insă când s'a cercetat cazul Olguței Cerbu de către d. inspector Bantaș, Lily a fost una din martorele care au declarat contra d-nei Onofrei. Se poate ca sinceritatea și colegialitatea Lilei să fi fost privită rău de unele profesoare.

„Ea se plângea că ar fi persecutată și că dacă persecuțiile vor continua, se va sinucide.

„Despre cele ce mi-a spus Lili am încunoștințat și pe unchiul ei care, chiar în ajunul sinuciderii a sfătuit-o să nu cumva să facă una ca aceasta, deoarece la anul o va permuta la altă școală.

In acelaș timp, unchiul ei a telegrafiat părinților Elenei care domiciliază în Roman, spre a veni să-și liniștească copila."

„Cu o seară înainte de a încerca gestul fatal, Lili lucrase la niște mulaje până la ora 4 în ziuă.

Cu lacrimi în ochi spunea că aceste mulaje îi trebuesc numaidecât pentru a doua zi.

Nu a stat la masă nici în acea sdară și nici dimineața când a plecat la școală.

La ora 1 a venit acasă foarte supărată și din nou a refuzat să mănânce sub motiv că nu se simte bine și ar vrea să rămâe singură.

A rămas singură în odae și după o jumătate de ceas a început a se văita. Inghițise soda caustică!".

*

Cercetările polițienești asupra acestui caz se fac la circ. III-a. *Gr. Spiru*

Apelul
către studenții ieșeni
al d-lui prof. Traian Bratu,
rectorul Universității

D. Traian Bratu, rectorul Universității, a adresat studențimii următorul apel:

„In ședința sa dela 8 Mai a. c. Senatul universitar a discutat cu toată atențiunea situația creată prin ultimele tulburări și până la terminarea anchetelor în curs, a aplicat unele sancțiuni pentru cazurile în care o nouă anchetă nu mai era necesară.

Condus de respectul față de legi, de devotament pentru cultura românească în slujba căreia ne găsim și în care nu trebue căutată nici culoarea politică nici culoarea confesională, și de iubirea părintească pentru studențimea acestei Universități, senatul a hotărât următoarele:

Se va face tot ce-i cu putință pentru a se păstra ordinea și a se ținea cursurile în așa fel, încât nici un student să nu fie împiedecat a asista la ele.

In acest scop se va face la nevoie apel și la forța publică.

Dacă cu toate sforțările noastre, liniștea, și ordinea nu vor putea fi reîntronate, se va decide închiderea universității, cu pierderea seziunii de examene din Iunie, eventual și din Octombrie 1933.

Fiindcă în tulburările de până acum sau arătat ca părtași principali studenții anilor I și II agronomie, s'a hotărât închiderea cursurilor respective, cu pierderea dreptului de examene, îndată ce încă un student dela acea secție va fi dovedit a fi luat parte la tulburări.

In consecință:

Fac apel călduros către studențimea acestei Universități să frequenteze cursurile în liniște și ordine, fără a turbura și împiedeca pe colegii de alte credințe politice sau religioase de a lua parte la munca universitară, dând astfel pildă de cunoaștere precisă a interesului culturii românești și a reputațiunei țării.

Studenți!

Sunteți veniți în Universitate pentru a vă cultiva și a dovedi că și asupra sufletelor voastre s'au făcut efectul cunoștințele ce v'ați însușit, sub conducerea profesorilor voștri.

Nu vă lăsați ademeniți de niciun fel de agenți, din orice parte ar încerca a vă ispiti, ci, cu ținută demnă și civilizată să bucurați spre cinstea țării și a Universității noastre iubite".

Rectorul Universității
Traian Bratu

Iași 9 Mai 1933.

INFORMAȚIUNI

x Bunătăți de tot felul, cu prețuri eftine, găsiți totdeauna la Fr. POGOR; zilnic trufandale.

x *Agresiune.*— In str. Malu s'a produs o ceartă între d-nele Maria Gavrilescu și Garofina Stanciu.

D-na Gavrilescu a reclamat că adversara ar fi rănit-o cu un topor.

x Comitetul societății „Amicii Poloniei" ține ședință Joi 11 cor. în cabinetul d-lui profesor Atanasiu, la Universitate.

Consiliul profesoral
al facultății de agronomie

Facultatea de agronomie a fost însfârșit constituită.

S'a ales un consiliu profesoral al facultății, a fost desemnat decanul în persoana d-lui profesor H. Vasiliu; reprezentant în Senatul Universitar va fi d. prof. Florov, iar d. A. Cardaș va ocupa postul de director al domeniilor.

In prezent se lucrează la întocmirea bugetului facultății, precum și la legea de funcționare.

Se speră că din toamnă cursurile facultății de agronomie se vor ține la Chișinău.

A.

ORA 3
Un comunicat al guvernului
Menținerea ordinei în țară

București 9.—Guvernul a dat azi un comunicat, prin care anunță că alarma cu privire la agitațiile din țară este nejustificată. Nimeni nu trebuie să-și piardă calmul. Guvernul știe ce este și ce nu este în chestia tulburărilor. Guvernul asigură că are țăria și mijloacele necasare pentru menținerea ordinei în țară.

*

Ziarul „Lupta" anunță că au intrat în țară șase automobile trimise de organizația hitleristă din Berlin. Aceste automobile sânt destinate celor două grupări antisemite dela noi: L. A. N. C-ul și Garda de fier. Despre acest fapt a fost înștiințat guvernul.

Gandhi a fost eliberat

Londra 9.-Din Poona se anunță că Gandhi a părăsit închisoarea. El a cerut autorității să fie eliberați și ceilalți deținuți politici.

Gandhi a arătat că postul pe care-l începe nu are caracter de demonstrație, ci e de natură religioasă.

DIVERSE

Berlin 9.—Celebrul pictor Liebermann, în etate de 85 ani, a demisionat din demnitatea de președinte al Academiei prusace de Bele-Arte din cauza politicei de rassă a guvernului hitlerist.

INFORMAȚIUNI

x Din cauza serbătoarei naționale și legale de mâne (10 Mai), numărul viitor al „Opiniei" va apărea Joi 11 Mai, la orele obișnuite.

x Directoratul financiar a primit o adresă din partea ministerului de finanțe că d-l Alex. Guțu dela Iași a fost numit pe ziua de 10 Mai titular al ad-ției financiare de constatare din Sighișoara.

x Referitor la ultimele sinucideri petrecute printre elevele școlii „Reuniunea" d. inspector școlar prof. Băleanu, ne declară că inspectoratul va face un demers pe lângă ministerul instrucțiunii pentru trimiterea unei inspectoare șef, care prin conferințe să lumineze mințile elevelor, care au apucat pe cale greșită.

x *Tifos exantematic.* — In comuna Coarnele Caprei sau înregistrat 6 cazuri de tifos exantematic.

Internați la spitalul din Podu-Iloaei, doi dintre pacienți au sucombat.

x *Decanatul Facultății de Drept anunță pe toți studenții, fără deosebire, că facultatea funcționează normal. Și invită pe toți să se prezinte la cursuri.*

x Copil omorât de tren. O nenorocire s'a întâmplat în stația Muncel (pe linia Pașcani-Roman).

Un tren personal a surprins pe linie pe copilul Vasile Pânzaru, în etate de 7 ani.

Băiatul **s'a ales cu o mână** și un picior retezat; iar la cap a suferit leziuni puternice.

El a fost transportat la spitalul din Roman, dar a sucombat pe drum.

x Cazul Maican.—Azi dimineață d-nii Mihail Sadoveanu și Ionel Teodoreanu au anchetat la Teatrul Național pe artiștii care au avut de reclamat împotriva d-lui Aurel Maican.

Dl. Maican care fusese invitat pentru a răspunde chestionarului anchetatorilor, a telegrafiat din București că fiind bolnav, nu poate părăsi patul.

x Toți Ieșenii sunt convinși și recunosc că cea mai bună cafea găsesc la magazinul „MOCA".

x *Salariile preoților* se achită zilnic la protopopie (Mitropolie), în afară de Marți și Joi, când Protopopul a plecat în propagandă culturală prin județ.

x O sălbătăcie s'a produs ieri după amiază, chiar pe culoarele spitalului Sf. Spiridon.

Studentul Ochs dela anul IV medicină, a fost trântit la pamânt și lovit crunt de mai mulți colegi creștini, lângă clinica d-lui prof. Petruș Niculescu unde ținea curs d. dr. Diaco.

Studentul rănit a fost pansat la spital.

x Magazinul la **„Steaua Verde"** anunță onorata sa clientelă că **S'A MUTAT** în str. Ștefan cel Mare (lângă magazinul „Mercerie".

x Atragem o deosebită atențiune publicului ieșean, asupra filmelor ce rulează astăzi pe ecranele Cinemat. Sidoli și Phoenix. Nici odată până acuma, nu s'au reunit o serie de perle ale ecranului. Sfătuim din toată inima publicul, să le dea cea mai specială atențiune pentrucă rar se întâmplă să apară dintr'o dată opere atât de magistral reușite.

Către
SEXUL FRUMOS

din tot orașul nostru—vă atrage atenția Cinemat. SIDOLI asupra filmului:

UMBRA FERICIREI

Un crâmpei veridic din viața reală special scris pentr Dv. —a nu vedea acest film chiar astăzi ar fi o crimă.

DOCTOR
Margareta Cordescu
Specialistă **Boli de femei. Nașteri și operațiuni obstetricale**
Consultă zilnic:
Iași,— Str. Gh. Mârzescu, 16 — Iași
orele 8—10 a. m. 1—4 p. m.

Haine albe ofițerești
se curăță impecabil
o garderobă de domni sau doamne se curăță, și se vopsește în orice culori la Centrala și toate filialele Fabricei de Boiangerie și spălătorie chimică
„FULGERUL DIN BUCUREȘT"

Finizări de textile:
Boiangerie pentru scule sau țesături de bumbac, lână, matase.
Apretură pentru orice mătăsuri, pânzeturi, stofe de bumbac sau lână etc.
Encolare (Schlichterei), Albitorie, Presă
execută prompt și ireproșabil.
MARTIN BUCHHOLZER
PREȚURI REDUSE.

ANUL XXIX No. 7818

2 (doi) lei exemplarul

VINERI 12 MAI 1933

ABONAMENTE

Lei 600 . . . pe [illegible]

" [illegible]

STR. LĂPUȘNEANU 37

OPINIA

ZIAR POLITIC COTIDIAN

Biblioteca Universității Loco

BIBLIOTECA UNIVERSITĂȚII IAȘI

BON No. 1-10

pentru premii gratuite.

Prezentul bon înlocuește toate bonurile apărute până astăzi.

Actualități politice

Dece se întăresc

curentele extremiste

Guvernul a dat un comunicat, sfătuind publicul să nu se alarmeze în chestiunea ordinei publice.

Nu-i destul. Sînt necesare fapte, — nu comunicate. O ordine socială nu se menține numai cu forța, ci mai potrivit și eficace cu o acțiune de guvernământ care să satisfacă nevoile straturilor populare.

La noi populația, sătească și orășenească, stă cu lațul la gât. Nu există viață economică satisfăcătoare; nu-i rentabilitate; oamenii nu mai pot trăi. Puterile nației merg spre sleire.

Guvernanții prezidează neputincioși la progresele crizei catastrofale. Nici ingeniozitate, nici îndrăzneală nu caracterizează atracțiunea lor de guvernământ. Nu se ia nici o măsură eroică, în care mulțimea să-și pue speranțele.

Extremiștii agită însă propuneri noui și îndrăznețe, — bune sau rele, dar propuneri concrete.

Pe de altă parte, partidele politice fac lux de critică stearpă și intrigi; dar nu expun programe amănunțite și antrenante. Masele se decepționează; își pierd încrederea în partide.

Politicienii nici nu țin contact strâns și permanent cu masele. In schimb o fac asta extremiștii de dreapta care sînt în veșnică și stăruitoare propagandă.

Iată dece cresc curentele extremiste. Iar la noi, în virtutea structurii noastre specifice, sporește curentul de dreapta. Veți vedea ce rezultate surprinzătoare vor marca viitoarele alegeri generale.

Iar guvernul crede că-i suficient să dea comunicate...

X.

Sindicalizarea corpului didactic

NEDREPTĂȚI ACUMULATE

Disprețul arătat oamenilor școalei nu se mărginește numai la inegalizarea de salar pomenită în articolul precedent. El se continuă într'o serie de acte nedrepte pe cari înșirăm mai jos.

a) De câțiva ani gradațiile corpului didactic nu se mai plătesc. Din această pricină toate comparațiile de leafă cu militarii și magistrații, pe care le-am făcut până acuma, cad. Profesorii sunt fixați, nu știm pentru câtă vreme, în ranguri de tinerețe, și principiul anilor serviți nu mai stă la baza salarizării lor.

b) Reducerile admise la calea ferată pentru funcționari sînt iar diminuate față de militari. In adevăr aceștia au 75 la sută reducere, pe când membrii corpului didactic 50 la sută. De ce s'o fi făcând această distincție nici un dram de logică nu ne ajută să înțelegem. Fiindcă militarii au reducerea asta atunci când se plimbă pentru interesele lor personale; atunci când merg în interes de serviciu nu plătesc nimic. Din pricina acestor dispoziții neroade, profesorii de licee și chiar cei de Universitate se găsesc puși de C. F. R. pe același rang cu plutonierii majori.

c) La facerea încadrării, prin legea Manoilescu, s'a recunoscut membriilor corpului didactic anumite ranguri de salarizare, ca și celorlalte categorii de funcționari. Totuși numai membrii corpului didactic nu-s plătiți după această normă de incadrare, ci mai prejos de ea.

Din toate acestea reiese clar că dificultățile financiare ale statului izbesc în plin numai pe oamenii școalei și cruță toate celelalte categorii de salariați ai statului. Asta nu mai este o simplă întâmplare, ci este un sistem. Școala este considerată de toți conducătorii ca un ornament de lux, din care se aruncă câte ceva la orce împrejurare mai grea. Importanța școalei, orcât s'ar protesta ipocrit și sec, nu se înțelege azi mai mult decât eri.

Eri când era la stăpânire o oligarhie latifundiară, exista între noi un puternic curent pentru școală, pentru educația maselor; există un curent pentru înființare de școli, cât mai multe școli.

Azi când stăpânește demagogia, ce-și zice democratică, s'a născut *curentul antișcolar*, și furia desființării. Azi școala primară este obligatorie numai cu numele și libertatea sătenilor se înțelege ca o libertate de a rămâne brută, așa cum a eșit omul din mânile naturei.

Răul tratament la care sînt supuși profesorii de toate gradele, scoboară prestigiul și puterea lor de influență în Societate și scoboară mai cu seamă valoarea lor. Perfecționarea oricărei munci cere mijloace de desvoltare, și acestea sînt legate de starea materială a indivizilor. Consacrarea definitivă a oamenilor la preocupările intelectuale cere un trai asigurat, nu un trai denivelat. Din subprețuirea materială urmează matemntic o subprețuire morală și dacă mai merge mult spiritul de lovitură în corpul didactic, vom ajunge la starea în care un profesor trebue arătat pe stradă cu degetul.

Vom vedea în articolele următoare că alături de starea materială proastă a corpului didactic, s'a strecurat o descompunere principială de rost al școalei, care este încă și mai primejdioasă pentru viitorul acestui neam.

Dr. Gr. T. Popa
Profesor universitar

Moartea unei celebre cîntărețe

La Viena a încetat din viață celebra soprană Selma Kurtz. In urmă cu ani ea a fost cea mai apreciată cântăreață, fiind angajată la cele mai mari teatre de operă din lume.

MISS ITALIA

Tînăra Ivana Frusco, în etate de 18 ani, a fost aleasă „Miss „Italia".

DIN TOATA LUMEA

Orașul crimelor pasionale.— Pînă acum se credea că Parisul este orașul dramelor amoroase. După o statistică prezintată de un ziar american, rezultă însă că acest record sinistru revine Mexicului.

La Paris se înregistrează 60 pînă la 70 crime pasionale pe an, iar la Mexico 90 pînă la 100, adecă aproape două drame pe săptămînă. Intr'o singură zi s'au produs șase tragedii amoroase în orașul american.

Ziarul explică situația în felul următor: în analele justiției din Mexic nu se cunoaște vreun caz de condamnare pentru o crimă pasională. In republica de peste ocean mentalitatea este că trădarea în dragoste și mai ales adulterul trebuesc răzbunate cu violență.

Mai e interesant de menționat că în Mexic cele mai multe crime amoroase sînt săvîrșite de bărbați, în timp ce la Paris majoritatea asasinilor de această speță aparține sexului frumos.

*

Operația și testamentul. Un proces original s'a judecat zilele trecute la un tribunal de sector din New-York. Iată cazul:

Un anume Gabriel Smith, victima unui accident de automobil, înainte de a fi supus operației, anunțase în ziare că și-a făcut testamentul. Medicul Harry Table, care a efectuat intervenția chirurgicală, aflînd despre acest fapt, s'a adresat justiției contra pacientului, susținînd că acesta i-a adus importante prejudicii morale prin înștiințarea că și-a scris testamentul. Doctorul afirmă că în felul acesta i s'a dat public o dovadă de neîncredere, ceiace îi dăunează profesiunii.

Tribunalul însă s'a pronunțat în favoarea pacientului, găsind că nu e nicio intenție de defăimare. Orice bolnav nu poate fi oprit să-și facă testamentul și să anunțe acest lucru. Iar medicii n'au dreptul să se supere, fiindcă nici ei nu pot da garanții sigure, mai ales cînd e vorba de operații...

*

Sărutul liber.— Am relatat că la Londra a fost aleasă „Miss Mai" și că ori cine din asistență avea dreptul s'o sărute. Un obiceiu mai ...generos este însă acela răspîndit în Scoția, cu prilejul zilei de 1 Mai.

In acea zi, socotită miezul primăverii; orice locuitor are libertatea să sărute pe orice femeie, fără ca vreuna să se poată supăra. Așa e tradiția!

Și astfel de 1 Mai e acolo o adevărată întrecere de sărutări. Tineri și bătrîni pîndesc fetele frumoase și le îmbrățișează cu pasiune. Iar femeile mai trecute așteaptă la geam sau la poartă, doar-doar va veni cineva să se conformeze obiceiului!...

In general e desigur o zi destul de agreabilă!..

*

Divorsul și ochiul de sticlă.—Un proces de divors puțin obișnuit s'a judecat la Renno (Statele-Unite).

Un anume H. D. a cerut să fie despărțit de nevastă după trei luni de căsnicie, pentrucă a constatat că femeia are un ochiu de sticlă. Bărbatul arăta în cerere că dacă ar fi cunoscut acest defect, nu s'ar fi însurat.

Și divorsul a fost admis. Așa că în cronica divorsurilor americane se înscrie un nou motiv original: ochiul de sticlă...

INTRE BANCI ȘI CATEDRE

Viața școlii și școala vieții

In lumea pupitrelor. — Necazuri și decepții. — Ce povestesc elevii

Am redat în numărul trecut pledoaria cancelariei. Profesoarele dela „Reuniunea" zugrăvesc în culori triste moravurile unor eleve, care au intrat prea devreme și prea frenetic în hora vieții.

Din această ciocnire de contraste, între disciplina școlii și dorul fără frâu de libertate, rezultă deobiceiu decepții puternice care degenerează în acte disperate.

Intr'o cronică imparțială, cum e a noastră, n'avem însă dreptul de a lăsa singur numai acest punct de vedere, oricât de just se arată în exemplele lui. Deaceia prezintăm astăzi reversul situației, coborând de pe catedre printre bănci.

Elevii au cuvântul:

Intre severitate și persecuție

Din câte am putut afla, se strecoară uneori în școală o doză excesivă de severitate, care tulbură și decepționează. Cazul Olguța Cerbu e pilda cea mai elocventă. Eleva a trăit zile de agitație și deprimare, din pricina d-nei Onofrei, care în observațiunile ei a depășit limita unor mustrări obișnuite.

In celelalte cazuri n'a fost vorba de persecuție. Era numai o dojană răspicată pentru a remedia inactivitatea din școală și purtări e din afara liceu ui.

Elevele însă fac parte din sexul slab. Pentru ele descoperirea unor intimități și rușinea provocată de mustrări deschise, constituie motive de decepții violente. Adăogați pe de o parte vârsta necoaptă și pe de alta frica de urmări, și vedeți că dela această stare sufletească până la gestul disperat nu e un pas prea mare.

Cele două încercări de sinucidere din ultimele zile se explică astfel și prin fondul sufletesc special al eroinelor. Deaceia credem că aceiaș dojană, chiar dacă n'ar fi venit din partea profesoarelor, ci din altă sursă, ar fi avut prin aceleași cauze, același rezultat.

Intervine în aceste fapte și temperamentul de specifică nuanță feminină, care lasă dezamăgirile să se descarce mai mult prin pasiune decât prin logică.

Ce povestesc elevii

Dar chestiunea nu se mărginește la unul sau două cazuri mai răsunătoare. Elevi și eleve ne deschid o întreagă colecție din ceiace numesc dânșii „micile mizerii ale școlii". Surprindem în esență următoarele:

In genere între bănci și catedre se păstrează o distanță prea mare. Unii profesori și profesoare capătă în mintea tineretului proporții de autoritate despotică. De aici derivă cunoscuta emoție a școlarilor, emoție care la examene sau în orele de ascultare amețește, dezarmează, copleșește.

Ne povestesc mai mulți elevi că în fața unor profesori prea severi, uită dintr'odată, ca prin farmec, tot ce au învățat. In ajun au studiat serios, cunoscând lecția ca o poezie. Dar lângă catedră, din pricina fricii care tronează ca o obsesie, se epavprează toate cunoștințile. Elevii rămân muți de teamă.

Refuzând să credem afirmația unor școlari că sânt și dascăli care utilizează gestul violent, ne mărginim numai să examinăm sancțiunea cuvântului. Sânt unii profesori și profesoare care cultivă ironia mușcătoare și dojana drastică în măsură exagerată. O observație poate avea această formă: „Astăzi nu ți-ai făcut lecția. Vei avea notă rea. Iar în viitor, dacă nu te vei îndrepta, te voiu lăsa corigent sau repetent. Lasă plimbările și pune-te pe muncă. Vei avea timp mai târziu să cunoști viața".

Când însă dojana se prezintă în felul: „Ticăloșilor, porcilor, sânteți niște îmbecili și tâmpiți", sau „Nerușinato, ești o depravată, etc", atunci efectul se schimbă. Tonul face muzica și dojana dela început se transformă în dezolare și neliniște.

Consecințele trebuesc judecate și după criteriul: tunică sau șorț. Băeții sânt deobiceiu mai cinici, mai predispuși să primească o decepție. Fetele sânt însă prin definiție mai impresionabile, mai susceptibile, de unde rezultă gesturi de deprimare.

Controlul vieții

Aceasta ar fi severitatea în școală, ceiace-i îndeamnă pe unii elevi să lipsească numai dela anumite ore, sau să evadeze definitiv din clasă. Dar școlarii se plâng și de controlul ce se exercită prea apăsat și în afara vieții de școală.

Faptul că un elev s'a dus la cinematograf, sau a făcut sport câteva ore, poate lua proporții de... catastrofă: dojană, chemarea părinților, eliminare. Faptul că un școlar nu poate aduce taxa la timp sau nu poate cumpăra anumite cărți și bilete, are uneori aceleași repercursiuni.

In alte cazuri, școala se interesează de casa unde locuește eleva și de vecinii dimprejur, opinând că fata trebuie să se mute în altă parte, deoarece cartierul e rău famat. Sau eleva n'are voie să discute cu nicio persoană de sex contrar, fiindcă imediat din acest fapt derivă bănueli grave!..

*

Se constată deci din toate aceste pângeri ridicate de populația de pe bănci, că mulți se simt prea constrânși de regimul școlar, care uneori trece în exagerare. E drept, poate că unii elevi și eleve vor prea devreme să învețe la școala vieții, dar se pare că adesea sânt și prea închiși în viața școlii,

Intre aceste două hotare, se plasează cu rol conciliant: părinții. Ii vom asculta și pe dânșii.

B.

In America

continuă răpirile

Am relatat că la Harwich a fost răpită tânăra Margaret Mac-Math, în etate de 10 ani, fiica unui bogat fabricant de oțel. După două zile, părinții au primit din partea banditi or o scrisoare, prin care aceștia cereau suma de 60.000 dolari (zece milioane lei) ca preț de răscumpărare.

Banii, conform cererii răpitorilor, au fost așezați într'un loc anumit. Iar a doua zi copila a revenit acasă. Părinții n'au reclamat cazul autorităților decât după reîntoarcerea fetiței, de teamă ca banditii să nu reediteze cazul cu copilul lui Lindbergh.

Cel mai bătrîn

om din lume

După cum anunță ziarele chineze, la Chungking a încetat din viață țăranul Lit-Shing-Yun, cel mai bătrîn om din China și cu siguranță din toată lumea. Se spune că el a murit în etate de 256 ani, fiind născut în anul 1677.

Moșneagul prezintă întâtișarea unui om de 70 ani. El avea 76 nepoți și 32 strănepoți, dintre care cel mai tînăr era în vrîstă de 71 ani. Toată viața Lit-Shing-Yun nu s'a hrănit decât cu legume.

Se crede însă că e vorba de eroare în actul pe care-l poseda defunctul, deoarece, să recunoaștem, vrîstă de 256 ani e cam exagerată!...

Duel curios

între o fată și un băeat

In localitatea Kalocsa din Ungaria s'a înregistrat un duel original. Tânărul Gabriel Ily, elev, în etate de 18 ani, s'a certat cu fata Iulia Terny, în vrîstă de 16 ani, din cauza unei alte fete. Cum ambii știau scrima, s'au provocat la duel.

Ieșirea pe teren a avut loc în prezența unor colegi, care au primit rolul de martori. Disputa s'a desfășurat cu toată îndârjirea, fata fiind rănită la mână și la piept.

După duel, Gabriel Ily a dispărut din oraș. Se crede că s'ar fi sinucis din cauza remușcărilor.

Comoara antică dela Fundoaia (Roman)

Efigiile împăraților romani pe monezile de argint

Scoarța pământului pe care s'a desvoltat viața, păstrează închise în sânul său întocmai ca un labirint, urmele tuturor acelora care s'au succedat, organizând omenirea în lungul șir al anilor ce formează Istoria și Preistoria lumii.

Movila și cele câteva urme în configurația terenului din Fundoaia pe care țăranii din Fedeleșeni răstoarnă impasibili brazda, ne indică oarecum așa cum am arătat în articolul anterior, drumul sau direcția unor tradiționale valuri ale lui Traian pe unde se strecurau centuriile sau cohortele în lagărele romane situate pe creasta dealului întins. Urmele acestea istorice n'au fost înscrise niciodată de nimeni în istoria de până acum. Săpăturile întreprinse în anii din urmă pe dealul Cânepăriei ne-au menținut continuu in fața obiectelor de artă preistorică din faza epocei neolitice, când omul primitiv după o lungă perioadă paleolitică, a fabricat arme și obiecte tari din pietre șlefuite dure, dovadă obiectele de cremene, silexul, idolii și figurinele steatopige de un stil arhaic și natural găsite ca relicve probabil ale Tracilor din epoca renului. Figurile idolilor sunt geometrice și omenești: steatopige cu trup de femee și cap de pasăre etc. Abundența herburilor provenite din ceramica neolitică lucrată întâi cu mâna, mai târziu cu roata—arsă sau nearsă—cu ornamente și decorațiuni felurite cu șnururi, inciziuni și benzi colorate, este surprinzătoare.

Cu toate acestea, strălucirea arginților romani din comoara depe Fundoaia este mai elocventă și simptomatică decît faima hîrburilor de lut din olăria neolitică aflată și ea în cercetare și studiu. După aceste câteva cuvinte înșeilate în graba nerăbdării de a mă duce pe dealul comorii, voi încerca să dau câteva amănunte asupra comorii și monedelor romane găsite pe Fundoaia de locuitorul Ion Tudosă, care dimpreună cu dl. Gh. Luca și I. Dămian din Fedeleșeni, treceau deadreptul urcînd dealul Fundoaia, primul sprijinindu-se cu o prăjină de măsurat pe care o înfingea din cînd în cînd în pământ pînă ce la un moment dat a scos la suprafață o piesă strălucitoare de argint! Am spus că banii erau risipiți prin pământ dintr'un vas de lut sfărîmat cine știe cînd pe locul unde a fost ascuns în castru roman de vreun procurator imperial.

In urma săpăturilor făcute zilele acestea, am găsit un număr mare de monezi romane depe vremea lui Octaviu August, Claudiu Germanicus, Flavius Vespasianus, Titus Fl. Vespasianus, Flavius Domitianus, Nerva, Marcus Trajanus, Aelius Hadrianus, Antoninus Pius, Marcus Aurelius Antonius și mulți alții. Argintul s'a conservat f. bine în pământ ca orice metal nobil, inoxidabil. A fost cunoscut din antichitatea ce se pierde în negura timpurilor.

Epoca argintului e f. veche și cunoscută sub numele de Soeculum argenteum. Monezile sunt albe, grele, strălucitoare. Unele sunt înverzite puțin cu sulfat de cupru, dovada că aliajul are o combinație de sulfură de argint și antimoniu, amestecate cu sulfuri de cupru. Unele monezi sunt șterse, tocite și invizbile ca inscripție, dar toate sunt rotunde, frumoase și f. ductile căci argintul e cel mai ductibil dintre toate metalele.

Toți împărații sunt reprezentați în profil pe aversul monedelor privind spre partea lor stângă, împodobiți cu păr frumos și des, prins în panglice fine și înconjurat de câte o coroană din crengi de dafin.

Fruntea lor dreaptă și largă este un semn de mare voință și adâncă înțelepciune, frunte adevărat olimpiană, deși nu toți împărații Romei au fost înțelepți. Dimpotrivă, unii au fost și nebuni și aceia, n'au bătut monezi cari să rămâie, ci le-au falsificat ca orice risipitor. Privirea le este fixată în zare par'că să îmbrățișeze totul. Insingna măndriei romane e înscrisă aici în figura și privirea lor ce pare că trece dincolo de hotarele lumii.

Toți au gâtul gol și sunt învăluiți de o mantie cu îndoituri elegante și majestuoase; toți au atitudine matură și împunătoare, severă și liniștită și o demnitate cesarică, divină.

Tot pe aversul monedelor lui Vespasian stă scris în jurul efigiei sale începând de sub gât următoarea inscripție: IMP. CAESAR VERPASIANVS. AVG. — adică Imperator Caesar Vesp. Augustus, împărat al Romei după Galba între anii 69—79 d. Chr. care a dărâmat Ierusalimul. Vespasian s'a ocupat mult de administrația provinciilor colonizate, iar visteria Statului a prosperat, dovadă monezele lui de argint ajunsese până la noi. E reprezentat cu capul gol, chel, nasul acvilin, fața grasă, figura aspră. Pe reversul unei monede în mijloc stă pe un jeț de argint Themis zeița ordinei și a dreptății, fiica cerului și a pământului, ținînd într'o mână spada și în cealaltă balanța—emblema exactității—și pare să fie legată la ochi.

Vespasian a imprimat-o pe reversul monedelor sale arătând că voința Cesarului e de ordin divin. Și e adevărat că Vespasian a fost un împărat foarte drept. Nu s'a dedat la nici o persecuțiune. Pe unele monezi e, sau zeița reprezen-

(Continuarea în pag. II-a)

BI-OXYNE
ALBEȘTE DINȚII

PASTA PRAFUL ȘI SĂPUNUL DE DINȚI
APA DE GURA

Nu faceți sforțări!

Ciocolata purgativă plăcută KOPROL, purificatoare a sângelui, vă redă ordine internă în doi timp și trei mișcări.

Ciocolata purgativă gustoasă

KOPROL

cu efect ușor.

TEATRUL SIDOLI

VINERI 12 MAI ora 9.30 seara va avea loc o singură conferință ținută de marele conferențiar mondial

WLADIMIR JABOTINSKY

președintele uniunei mondiale a sioniștilor revizioniști.

Biletele sunt strict numerotate și se vând la teatrul „Sidoli".

LA BUCUREȘTI
HOTEL UNIVERSAL
STR. GABROVENI 12
HOTEL GABROVENI
STR. OITUZ 7
complect renovate. Apă caldă și rece în toate odăile, calorifer, ascensor, telefon. Închiriază camere de la Lei 70. *Bacșișul la portar desființat*

DOCTOR
I. SCHWARTZMAN
Fost asistent al clinicei din Paris
Boli interne și de copii
Specializat în boli de inimă plămâni și rinichi.
Diagnosticul afecțiunilor de inimă cu aparatul-Elcctrocardiograf.
Tratamentul tuberculozei-pulmonare cu pneumotorax artificial.
Injecțiile sclerozante la varice.
Consultă zilnic între 11-1 și 4-7 d. a Strada Căpitan Păun 10. Telefon 11

ATELIERELE DE COVOARE PERSANE
„TEBRIZ"
L. CATARGI No. 34 bis (colț cu strada Tăutu)
Depozit permanent de covoare persane toate dimensiunile. Prețuri convenabile.

DOCTOR
A. HOFFMANN
S'A MUTAT
în strada Enescu No. 2
(fost Vovidenie)
(colț cu str. Cuza-Vodă)
Consultă: Boli nervoase și Boli de nutriție
Dela 10—12 4—7

HAINE, PALARII, COVOARE
curăță, spală, vopsește
MARTIN BUCHHOLZER
Extrage praful
Desinfectează
Degresează complect
PREȚURI REDUSE 2

DOCTOR
M. MATASARU
Specialisat la Paris—fost asistent de spital la Paris
Boli Interne
INIMĂ, PLAMÂNI
și tratamentul tuberculozei pulmonare cu Pneumatorax artificial
Str. Mărzescu 16 (parter)
Cons. 9-10 a. m. și 3-6 p. m

La FARUL LUMINOS
str. Sărăriei No. 150
Aduce la cunoștința onoratei sale clientele că execută orice fel de reparațiuni de motoare electrice, bobinaj de motoare precum și instalațiuni electrice. Aduce la cunoștința d-lor proprietari de automobile că bobinează ori și ce sistem de dinam, repară și încarcă orice fel de acumulatoare cu prețurile cele mai reduse: de Radio 15 lei și de Automobile 50 lei. Atelierul este sub conducerea cunoscutului maistru electrician Carol Ionescu. Rog a mă vizita spre convingere.
Cu stimă, R. IONESCU

DOCTOR
MARCU CAUFMAN
S'A MUTAT
în str. Cuza-Vodă 19 (casele Forșt)
BOLI INTERNE
venerice, sifilis
Raze ultra-violete
Consult. 2—8 p. m.

SCAUN ANEVOIOS

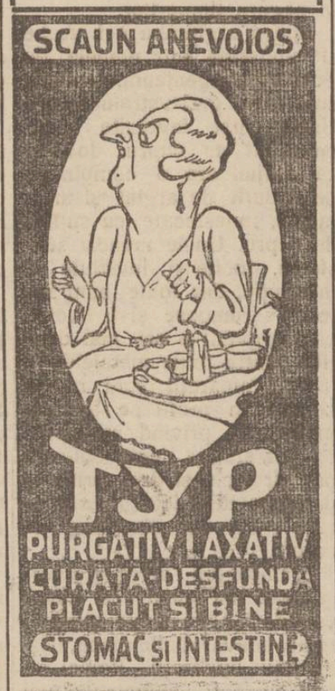

TYP
PURGATIV LAXATIV
CURATĂ-DESFUNDĂ
PLĂCUT ȘI BINE
STOMAC ȘI INTESTINE

Se vinde restul de
PARCELE
disponibile pe terenul Brener
A se adresa: D-lui INGINER SCHLEIER
strada Elena Doamna.

Puf
de gâscă curat, LEi 200 kgr.
A se adresa la ziar.

Excelentul săpun
„Virginia"
nu trebuie să lipsească la nici o toaletă.

Dr. Leon Balif
Boli nervoase
Cons. 5—7
Str. Cuza-Vodă 23
(colț cu str. Armeană)

DOCTOR
Margareta Cordescu
Specialistă Boli de femei. Nașteri și operațiuni obstetricale
Consultă zilnic:
Iași,— Str. Ch. Mărzescu, 16 — Iași orele 8—10 a. m. 1—4 p. m.

CUM S'A SERBAT
ZECE MAI LA IAȘI

Cu un deosebit fast s'a sărbătorit ieri ziua de zece Mai la Iași.

La Mitropolie

Dimineața la ora 9 jum. s'a oficiat în Catedrala metropolitană un frumos te-deum, de către un sobor de preoți, în frunte cu P. S. S. Vicarul Leu Botoșăneanu.

Răspunsurile au fost date de corul mitropolitan, dirijat de d. prof. Vasile Popovici.

La acest Te-deum au luat parte șefii autorităților civile și militare și numeroși credincioși.

După serviciul religios, șefii autorităților, în frunte cu clerul, au ieșit în curtea Mitropoliei unde au trecut în revistă trupele noului regiment instalat la Iași, regimentul 2 transmisiune, de sub conducerea d-lui colonel Zăhărescu.

D. general Anastasescu, locțiitor de comandant al corpului 4 Armată, a urat noului regiment bun venit.

A răspuns d. colonel Zăhărescu comandantul regimentului 2 Transmisiune.

A mai vorbit și d. primar Bogdan, în numele municipiului Iași.

In tot timpul acestei solemnități din curte, I. P. S. S. Mitropolitul Pimen — încă bolnav — privea dela fereastră.

In Piața Unirii

Dela Mitropolie, șefii autorităților au pornit spre Piața Unirei, unde s'au instalat în tribuna oficială.

A urmat defilarea trupelor și a câtorva școli de băieți.

La ora 12 solemnitatea a luat sfârșit.

Seara a avut loc retragerea cu torțe.

*

Comunitatea Evreilor din Iași, cu ocazia serbării zilei de 10 Maiu, a organizat un serviciu divin la Templul Neuschatz, la care au luat parte societățile și notabilitățile evreiești ieșene.

Serviciul divin a fost oficiat de cantorul templului Aronovici după care d. Rabin Guttman a oficiat ruga pentru M. S. Regele Carol II-lea.

D. Dr. H. Solomovici, președintele comunității a ținut o cuvântare, în care a arătat că evreii participă cu tot sufletul la acestă serbare.

Sp.

Ultimul drum al pictorului
Ștefan Dimitrescu
Cum a decurs înmormântarea rectorului Academiei de Bele-Arte

Marți după-amează, în cadru de impresionantă simplitate, a avut loc înmormântarea pictorului Ștefan Dimitrescu, rectorul Academiei de Arte-Frumoase.

Participă la trista solemnitate: capii autorităților, corpul profesoral și elevii școlii prieteni și cunoscuți.

După ce preotul *Țincoca*, înconjurat de un sobor de preoți, oficiază serviciul, — tot d-sa, prin cuvinte alese, relevă personalitatea și opera trainică a dispărutului.

D-l *Teodorescu-Sion*, în numele ministrului de instrucție, se înclină cu pietate și emoție în fața aceluia care a fost Ștefan Dimitrescu, pe care moartea l-a răpit tocmai în apogeul splendidei sale ascensiuni artistice.

D. *Naum* aduce omagiul din partea colegilor-profesori dela academia de Bele-Arte.

D. prof. *Horia Theodoru*, arhitect, din partea academiei de Arte-Frumoase din București,—evidențiază statornicia nețărmurită și forța morală cu care defunctul s'a luptat pentru trecerea învățământului artistic în rândul celui superior.

Conchide cu fraza: „Toți cei care îi vor admira opera în Pinacotecile Statului, vor vedea că a purtat o clipă în mâinile lui vânjoase de moldovan, flacăra nepieritoare a frumosului".

D. *A. Trotean* își exprimă regretul în numele „Asociației artiștilor moldoveni".

Scriitorul-actor *St. Morcovescu-Teleajen* vorbește din partea grupului „Pagini moldovene", al cărui redactor principal defunctul a fost; și în numele d-lui Ionel Teodoreanu, cu care ani necurmați a împărțit gânduri și visuri de artă.

D. prof. *Jacotă*, deputat, vorbește în numele partidului național-țărănesc.

Seria cuvântărilor odată sfârșită, orchestra de coarde a Academiei de Muzică, execută marșul funebru de Grieg.

In ecoul cântecelor corului Academiei de Muzică condus de maestrul A. Ciolan, sicriul purtat de elevi este pus în carul funebru acoperit de jerbe și coroane, cortegiul îndreptându-se spre „Eternitatea".

In fața mormântului au vorbit elevii Alupii și Tollea.

Inmormîntarea artistului
Petru Bulandra

Inmormântarea cunoscutului artist Petru Bulandra, a avut loc ieri după amează.

Serviciul religios a fost oficiat de preoții bisericii Sft. Spiridon în prezența soției îndurerate, a membrilor familiei, a unei delegații de artiști ai Teatrului Național din Chișinău și a artiștilor ieșeni, în frunte cu d-l Ionel Teodoreanu.

Cortegiul funebru a străbătut centrul orașului spre cimitirul „Eternitatea".

Când ultimii bulgări de pământ au acoperit sicriul, artistul I. Economu a spus cuvântul de despărțire din partea colegilor chișinăueni.

Rex.

DOCTORUL
OVIDIU CORDESCU
consultă zilnic pentru bolile
Nas, gât și urechi
de la 4—7 p. m.
în str. Mărzescu No. 16

x Dr. Gancevici *consultă Boale de piept: Luni, Mercuri, Vineri orele 1—4 str. Cismăriei 21.*

x LA CERNAUȚI se găsește zilnic ziarul „Opinia" la chioșcul din Piața Unirei (halta tramvaiului) precum și la debitele principale din oraș.

Comercianții ieșeni cer
ca d. Pavlescu să rămie chestor la Iași

O delegație de comercianți ieșeni a înmânat d-lui prof. N. Costăchescu, următoarea adresă:

Domnule Președinte,

Subsemnații comercianți ai orașului Iași, cu cel mai profund respect venim înaintea Dvs. a vă ruga următoarele:

In ziare am aflat că d-l Chestor Eugen Pavlescu este înlocuit din postul pe care-l ocupă. Suntem foarte îngrijorați de plecarea D-sale, deoarece tot timpul cât a stat în fruntea Chesturei de poliție a fost o liniște perfectă în tot orașul și avutul nostru a a fost asigurat.

Deoarece am văzut că Simbătă dimineața imediat ce a apărut în ziare înlocuirea d-sale, scandalurile și loviturile au și început, — vă rugăm în mod insistent ca pentru liniștea acestui oraș pentru care și noi știm cât interes puneți și dvs.. — a interveni locului în drept ca d-nul Eugen Pavlescu să rămâie mai departe în fruntea Chesturei, deoarece toți comercianții acestui oraș au deplină încredere în capacitatea D-sale spre a asigura liniștea și ordinea de care este nevoie în aceste momente pentru întreaga țară.

Primiți vă rugăm asigurarea stimei noastre.

Urmează numeroase semnături ale comercianților ieșeni

Informațiuni

x *La Chișinău* s'a sinucis, aruncîndu-se înaintea trenului, funcționarul Vasile Cioclu. Cauza ar fi mizeria.

x Parchetul a fost ieri înștiințat de jefuirea bisericii Sft. Atanasie. Autorii furtului n'au putut fi descoperiți.

x In fața tribunalului Botoșani s'a vândut prin licitație publică averea fostului funcționar al primăriei Neculae Carudino, condamnat pentru fraude la 2 ani pușcărie.

Averea a fost vândută pentru a se despăgubi primăria.

x Ministerul sănătății a înființat noui circomscripții medicale la Iași, Botoșani, Roman și Vaslui. In total sînt 8 noui circomscripții.

x Duminică 7 c. a avut loc la Bârlag căsătoria D-lui Octav Gr. Cristea cu D-ra Elena Gh. Nistor. Nuni fiind: D-na Anuța Alex. Cristea Institutoare Bacău și D-l Drd. Ing. Cezar Gr. Cristea.

x Proprietarul Sol. Moscovici din str. Ștefan cel Mare s'a plâns parchetului contra fostului său chiriaș Mateas Riven din str. Cost. Negri 28, pentru distrugere de ac e publice și rupere de sigilii. Se fac cercetări.

x Tribunalul local a condamnat la 15 zile închisoare pe săteanul Nichifor Anton din Ecușeni-Stinca. Acesta venise la cîmp în costum sumar și cu p.nga de tutun atîrnată într'un loc delicat al trupului. Femeile de pe cîmp s'au plîns autorităților și săteanul a fost pedepsit pentru atentat la bunele moravuri.

x Pe ziua de ieri, M. S. Regele a devenit Cap al Regimentului 1 grăniceri.

x Pe str. Ștefan cel Mare, în dreptul bisericii catolice, s'a găsit ieri noaptea un prunc de sex femenin, în vârstă de câteva săptămâni.

x Locuitorul Alecu Angheluță din Țutora 42 s'a plâns parchetului contra ginerului său Const. Nanu, acuzându-l că l-ar fi jefuit de o sumă de bani, după care a dispărut, lăsându-și soția în mizerie.

x Doctorul BRENER *specialist mamoș*, boli de femei consultații dela 2 până la 4 p. m.

x Intrebuințați „Săpunul de Lăcrămioare" care curăță curăță porii de materiile grase și fardurile de peste zi făcînd pielea fragedă, suavă și parfumată. Depozit Farmacia Dr. D. Beceanu, Piața Halei Iași.

Sinuciderea misterioasă
a unui învățător

Leova 11. — Acum două zile și-a pus capăt zilelor, trăgându-și un foc de armă în frunte, învățătorul Gh. Olteanu din com. Orac.

După două ore de chinuri, nefericitul și-a dat sfârșitul.

Asupra sinucigașului s'au găsit două scrisori, cari sunt o enigmă pentru cercetări.

Prima scrisoare are următorul conținut:

„Nimeni nu e vinovat, decât jurământul". A doua scrisoare e adresată învățătoarei Larisa Golubțov, împreună cu două inele, și în care o roagă să aibă grijă de o fetiță a sa, căci învățătorul fusese căsătorit. Cauzele funestului act nu se cunosc încă.

Spectacolele zilei

Unde mergem astăzi?...
11 MAI

Cinema Trianon. — „*Suzane Lenox*" cu Greta Garbo și Clark Gabe; „*Noptile din Buenos-Aires*"; Jurnal sonor *Radio-News*.

Cinema Sidoli. — „*Umbra fericirii*" cu John Bohles și Ioana Dunne; „*Dracula*" cu Bela Lugosi; Jurnal sonor *Fox*.

Cinema Phönix.— „*Generalul Yen*" cu Nils Asther și Barbara Stanovyck; „*La Vally*" cu Germana Paolieri; Complectare: Melodii Argentiniene.

Comoara antică dela Fundoaia (Roman)

(Continuarea din pagina I-a)

tând pacea, sau câte un legionar roman înarmat stând în picioare.

De notat e că toate piesele lui Vesp. sunt f. tocite. Au aproape 19 secole de când au fost turnate și au circulat multă vreme ce le găsim acum pe aici.

O singură monedă numai s'a găsit din vremea lui Titus fiul lui Vesp. (79—81). Acesta pare o figură mai blândă, cu capul acoperit și înconjurat de dafin, iar părul prins în panglice.

In schimb monezile lui Domițian sunt f. clare și frumoase. Pe avers e redata figura mândră a lui Domițian fratele lui Titus. O diademă cu panglici și ramuri de dafin îi înconjură fruntea dreaptă și ornată elegant. Domițian era un împărat crud, orgolios și vanitos care a purtat războaie nenorocoase cu Dacii la Dunăre. Ii plăcea să se intituleze zeu, căci în jurul efigiei sale scrie: IMP. CAES. DOMIT. AVG...F. DE... adică Imperator Cesar Domitianus Augustus... Filius Deorum (fiu al zeilor).

Dealtfel, cam toți împărații Romei erau obsedați de ideia că se trag din neam de zei! Din faptul că puterea cesarică decurge dela Jupiter, împărații au continuat practica regilor romani și s'au intitulat „diogeni" adică alăptați de Joe fiul lui Saturn, zeul cerului recunoscut și necontestat de nimeni. Joe a impresionat adînc imaginațiunea vechilor popoare. Jupiter învestește pe împărați cu o parte din autoritatea sa asupra oamenilor.

De aici autoritatea imperială era o emanațiune din autoritatea divină, încât cu drept cuvânt împărații romani erau în concepția lumii antice reprezentanții Zeului din Cer pe pământ. Pentru aceasta a rămas până azi consacrată formula: „Prin Grația lui D-zeu" imprimată pe toate decretele precum și pe unele monezi ale lui Domițian găsite de noi pe dealul Fundoaia.

Pe reversul medaliilor lui Domițian sunt imprimați legionari romani cu scutul Minervei plutind pe câte un vas; iar pe una e înserată zeița Victoria, o zeiță f. mult adorată la Romani. Dânsa ține în mână o ramură de curmal sau smochin și e încoronată cu dafin.

Victoria sau Nikeea depe moneda lui Domițian, a fost ultima Zeiță distrusă de creștinism, care dela începutul sec. IV s'a răspândit în toată lumea antică civilizată.

Analiza celorlalte monezi romane o voi scri-o la timp în coloanele acestui răspândit ziar.

Arist. Luca

x Publicațiuni pentru „Monitorul Oficial" se primesc la administrația ziarului „Opinia".

CONCURSUL NOSTRU

Pentru 250 lei un aparat fotografic?
Căutați denumirea acestui aparat (box)

A	G	F	A	R
P	O	P	◆	A
B	O	X	U	L

Fiecare fericit deslegător obține contra sumei de 250 lei aparatul original Agfa Box 44 aci ilustrat

Schimbul se face la oricare magazin de articole fotografice dela 5 Mai până la 30 Junie 1933

AGFA ——— BOX

Gustul bucurestencei..

...spun străinii de pretutindeni, este o „expresie de artă" — Spirit rafinat și ales, ea crează moda și sezizează tainele parfumului. Nu miră deci că apa de Colonie CUBANITA este astăzi supremul rafinament al elegantelor noastre și că acest produs dă semnul distincției celor mai frecventate saloane. A vă procura încă astăzi un flacon original CUBANITA este o nouă confirmare a gustului Dv.

La furnizorul Dv. cereți și veți obține pudra D'ARGY superb parfumată cu Toutes les Fleurs, Talfun și Cher Amour.

Cap de cologne
cubanita
D'Argy

Consiliul de Higienă

APA CLORINATA NU-I PRIMEJDIOASA

însă clorinarea s'a făcut defectuos. — Se va îmbunătăți sistemul de javelizare

Marți la ora 5 p. m. a avut loc ședința extraordinară a Consiliului de Higienă. La ordinea de zi chestia javelizării apei, cu întrebarea dacă aceasta este sau nu primejdioasă sănătății.

Discuția este deschisă de domnul *Primar Bogdan*, care cere avizul oamenilor de știință pentru liniștirea spiritelor, întrucât s'a pus întrebarea dacă apa clorinată n'ar fi vătămătoare, din cauza metodei în care se aplică javelizarea și din cauza tuburilor de plumb prin care trece.

D. *dr. Cădere* face elogiul javelizării care a avut darul de a scăpa Iașul de febra tifoidă. *D. dr. Gancevici* e de aceiaș părere.

*

Nu-i primejdie de otrăvire

D. prof. V. Butureanu afirmă că apa calcaroasă de Timișești depune pe pereții conductei o patură care izolează plumbul de clor. Deci ar fi exclusă posibilitatea formării clorurii de plumb, de care se vorbește și care într'adevăr e toxica.

Ideal ar fi totuși ca apa să curgă în mod permanent pentruca conducta să fie ferită de infecția ce se produce în timpul vidului.

In cazul acesta javelizarea ar deveni inutilă. Către aceasta să tindă Administrația Comunală.

D. dr. Iamandy cere să se sistematizeze discuțiile asupra intoxicării cu clorură de plumb care ar putea fi posibilă, prin întrebuințare permanentă a javelizării.

D. *prof. Cosmovici* declară că în urma experiențelor făcute în laborator n'a găsit plumb în apă, însă poate afirma că javelizarea nu se face cum trebue, nu se amestecă uniform clorul, cea ce-i primejdios.

Javelizarea se face defectuos

D. *inginer Antistescu* explică cum se face javelizarea la Iași, cu concluzia că această operațiune nu este perfectă. Se declară împotriva metodei Bunau-Varilla pe care d-nul dr. Bulău ar vrea s'o introducă la Iași, și cere ca javelizarea să se facă numai dimineața între 5—7, dar cu altă metodă ca până acum. In acelaș timp d-sa descrie acțiunea clorului asupra țevilor, care poate fi extrem de dezastruoasă și își declină răspunderea pentru orice surpriză.

D. chimist Petrovici, e cel ce face javelizarea. D-sa declară că își ia răspunderea clorinărilor, însă afirmă că această operațiune utilă nu se face perfect, amestecul nu iese uniform. Dar nu-i vina lui, ci a celor ce nu-i dau mijloace la îndemână.

D-nul Primar: dacă e vorba de sănătatea publică, eu nu precupețesc mijloacele, ce vi le țin la dispoziție.

D. general Manea „Javelizați apa pentru a para febra tifoidă. Dece javelizați toată conducta? Ar fi suficient să sterilizați numai apa din regiunile infectate!".

Părerea aceasta foarte justă e trecută repede.

D. prof. Bălteanu afirmă și el că clorinarea apei e cea mai bună metodă de sterilizare a apei, dar cere să fie făcută la limită, pentruca proprietățile neplăcute de miros și gust să nu fie simțite. E împotriva metodei Bunau-Varilla care nu se poate aplica cu folos la Iași.

Clorul nu-i vătămător

D-nul prof. Șumuleanu arată pericolul țevilor de plumb ce-s un anacronism și cere destiințarea, sau eventual căptușirea lor cu-o pătură de cositor. Cât privește clorul, el nu-i periculos pentru sănătatea consumatorului. Pentru a da rezultate, trebuește însă exces de clor, aceasta pentruca el lucrează întâi asupra materiilor organice, apoi asupra celor microbiene. Pentru a realiza aceasta, trebue să fie suficient, și poate să fie,—pentrucă nu-i vătămător.

Clorinarea va continua

D-nul doctor Bulău arată rezultatele pe care le-a obținut împotriva febrei tifoide prin javelizarea și declară că clorinarea apei trebuește continuată pentru binele cetățenilor, până ce Administrația Comunală va da apă în mod permanent.

D-nul dr. Cădere rezumă discuțiile: ca principiu javelizarea e perfectă; ca metodă javelizarea discutabilă; ca procedeu e defectuoasă.

D-nul *dr. Cazacu* afirmă că nevoia javelizării e tristă, dar absolută. Declară însă metoda imperfectă. Cere ca clorul pus în apă să fie în rapnrt cu murdăriile; și pentru înlăturarea mirosului cere instalarea hidranților.

Concluzia d-lui prof. Râșcanu

D-nul *prof. Râșcanu* recunoaște că javelizarea e un mijloc nenorocit dar necesar pentru ferire de tifos. Se miră însă, cum Consiliul de higienă nu a fixat încă cantitatea de clor necesară și nu s'a oprit încă asupra metodei celei mai bune. Dacă asta s'ar fi făcut la vreme, nu mai avea loc ședința extraordinară, cu discuții academice și inutile din punct de vedere practic. „Căci, orice s'ar zice, situația actuală se va permanentiza și hârdăul d-lui Petrovici își va continua activitatea, de a svârli clorul în apa cetățenilor".

D-nul *Andreescu-Cale* cere clorinare cu dosaj minim și permanent, până la instalarea contoarelor.

Javelizarea trebue făcuta cu atenție

D-nul *prof. Ciucă* declară că javelizarea e cea mai perfectă metodă de purificare a apei. In actuala situație a Iașului, permanent amenințat de febră tifoidă, e un rău necesar. Clorul poate da oarecari accidente, — totul e chestie de dosaj.

Dacă veți schimba sistemul javelizării spune d-nul prof. Ciucă, să cereți sfaturi practice dela oameni care s'au ocupat cu aceste instalațiuni. Chestiunea e foarte importantă și cere un examen serios și precis.

D-nul Primar P. Bogdan face rzumatul discuțiunilor, din care a reeșit că intoxicarea cu clorură de blumb este exclusă și că apa de javel pusă în apă de Timiești nu este primejdioasă sănătății. Declară că pentru binele cetățenilor va continua javelizarea, până la posibilitatea de-a da permanent apă cetățenilor.

Cred că această posibilitate se va înfăptui în cursul verii curente, grație lucrărilor noi ce se vor face la Instalațiile de apă.

Rep.

x Nimic nu indispune mai mult ca durerile de dinți și nevralgiile. Remediul este simplu: „DALIN" le face să dispară în câteva minute fără a vătăma cât de puțin organizmul. Dalin nu dă greș. Dalin vindecă sigur. Depozit: Farmacia Dr D. Beceanu, Piața Halei Iași.

x D. dr. Solomovici va convoca pentru Duminecă o ședință plenară a comunității israelite. Președintele va face o expunere asupra operei de asistență, înfăptuită de comunitate în ultimul timp.

Știri polițienești

Locuitorul Avram Iițic din str. Ciurchi No. 122 a reclamat poliției că Vasile Damaschin, dela aceeași adresă l-ar fi bătut pe dânsul și pe soția sa, fără niciun motiv.

— Cetățeanul Vasile Jupănu trecând prin dreptul bisericii Catolice a auzit scântece de copil. In curtea biseticii, d. Jupănu a dat peste un prunc de sex masculin, pe care l-a adus la comisia respectivă.

Se fac cercetări pentru descoperirea mamei denaturate.

— D. Neculae Zalaboi, factor poștal, din str. Dancu 3, a fost mușcat de un câine al d-lui Țibuleac, din str. Sărărie No. 153.

Se cercetează dacă animalul nu era turbat.

— Au fost duși la poliție: Dumitru Atanasiu din strada Spancioc No. 10, găsit suspect în curtea d-lui Cogălniceanu din str. Călărași No. 10, și Const. Vrânceanu din str. Mureș, găsit suspect.

Impușcarea comerciantului Voiculescu

O DRAMA PASIONALA?

D. Voiculescu ar fi fost împușcat de soția lui, din gelozie. Ancheta întâmpină dificultăți

O curioasă dramă pasională, a cărei victimă a căzut cunoscutul comerciant ieșan Alex. Voiculescu din str. Trantomir, fost proprietarul unor cofetării din str. Cuza Vodă și Ștefan cel Mare, garderobier la palatul de justiție, iar actualmente concesionarul gerderobei din la Teatrul Național.

*

Luni dimineață d. Voiculescu a fost adus cu o trăsură la spitalul Israelit din localitate, însoțit de soția și de soacra sa. El prezinta la ceafal câteva leziuni provocate prin împușcătură.

Însoțitoarele au declarat că aceasta s'ar fi rănit singur, din imprudență. Imediat s'a procedat la extragerea gloanțelor, anunțându-se totodată și poliția întrucât medicii au constatat că nu poate fi vorba de o imprudență.

Ancheta poliției

D-nii comisari Gasparovici și Cluceanu au început cercetările.

La interogatoriul luat victimei, acesta a declarat că s'a împușcat singur, fără a putea preciza cum s'a produs faptul. La fel a declarat soția și soacra victimei.

Anchetatorii văzând că planează un mister în jurul acestui pretins accident au intensificat investigațiile, reușind să obțină unele lămuriri.

Crimă

Eri după amează rănitul, căpătând puțină temperatură și-a alungat soția de lângă dânsul spunându-i că, „nu este demnă de el, aducându-i și unele învinuiri.

Polițistul anchetator a cerut din nou rănitului să-i facă o declarație.

După unele ezitări, d. Voiculescu a făcut următoarea mărturisire:

Luni în zori de zi pe când se afla cu soția sa în pat, a primit câteva gloanțe în ceafă în urma cărora a rămas în nesimțire.

Intrebat dacă a fost împușcat de soția sa, el a refusat să afirme.

Dispariția soției

D-na Voiculescu văzând că soțul ei se află pe calea mărturisirilor, a reușit să dispară.

A fost ardstată însă soacra victimei. La interogatoriile de până în prezent, aceasta a refuzat să facă vreo declarație.

Toate investigațiile întreprinse pentru a da de urma dispărutei au rămas infructuoase.

O dramă pasională

Din informațiile culese de noi, reesă că la mijloc ar fi o dramă pasională.

D. Voiculescu întreținea de mai multă vreme legături cu o oarecare d-ră Leibovici din str. Stâncă. Din această cauză soțul își neglija căminul conjugal, dând loc la dese certuri.

De nenumărate ori soția l-a prins în flagrant delict de adulter cu numita d-ră. Deci nu este exclus ca d-na Voiculescu să fi încercat o răzbunare contra soțului.

*

Parchetul informat de acest caz, a delegat pe d. procuror Cuza cu anchetarea.

Astă noapte magistratul s'a transportat la spitalul israelit.

P. Voiculescu își menține însă declarația neprecisă de până acum, refuzând să dea amănunte.

Starea victimei inspiră serioase îngrijorări.

Până în prezent d. Voiculescu și-a păstrat complect luciditatea.

Cercetările continuă pentru arestarea soției dela care se speră elucidarea cazului.

D. Zelea

INFORMAȚIUNI

x **Din efectele inundațiilor** — O impresionantă reclamație a fost depusă la parchet. Cu ocazia inundațiilor de astă primăvară, a fost găsită leșinată de foame și frig, o tânără femeie. Internată în spital, s'a stabilit că ea se numește Ana Ursuleanu din str. Ciric 39.

După o lună de zăcere în spital, femeia a ieșit vindecată. Ea a reclamat însă parchetului că vecinul ei Bujor refuză acum să-i restitue lucrurile pe care femeia i le-a dat spre păstrare în ziua inundațiilor. Vecinul cere o sumă de bani pentru acest serviciu. S'au dispus cercetări.

x Consiliul profesoral și comitetul Academiei de Belle-Arte s'au întrunit pentru a propune centrului pe viitorul rector.

Părerile au fost împărțite. Au circulat numele d-lor Pallady-București, Octav Băncilă-Iași, A. D. Atanasiu, etc. Nu s'a hotărât însă nimic definitiv.

x *La asociația farmaciștilor* se va discuta în cursul săptămânii viitoare proectul întocmit de d. Justin Adace, pentru a armoniza interesele farmaciștilor proprietari cu cele ale farmaciștilor neproprietari.

La rândul lor farmciștii neproprietari vor discuta proectul în amănunțime și își vor spune cunântul.

—Autoritățile superioare judiciare locale au fost informate că în județ s'ar fi format batalioane de asalt.

Cum acest lucru este oprit, s'au dat oraine în consecință tuturor organelor din județ.

x Conferința d-lui Wladimir Jabotinski va avea loc mâine Vineri ora 9 și jum. seara la Teatrul Cinema Sidoli.

In jurul unei agresiuni

Intr'un ziar s'a publicat un reportaj exagerat, despre „crima" pe care-ar fi comis-o d. Petre C. Nicolau la Valea Lungă, împușcând pe un tânăr Vasile Panaitescu.

D. Petre Nicolau (fiul proprietarului grădinei „Veneția" dela Abator), ne roagă să restabilim faptele în felul următor:

S'a iscat o ceartă din cauza păsunatului unor vite; iar frații Panaitescu au devenit agresivi, amenințând pe soacra d-lui P. Nicolau. Acesta a ieșit în apărare; și cum V. Panaitescu l-a atacat cu o bârdiță, — d. Nicolau a tras un foc de pușcă, în legitimă apărare, și a rănit ușor în picior pe d. V. Panaitescu.

Au sărit însă pe la spate persoane (înrudite cu frații Panaitescu) și au maltratat cu ciomegile pe P. Nicolau.

Publicăm această lămurire, așa cum ni-a fost prezintată de persoana în cauză.

x **Procesul foștilor epitropi ai Spiridoniei.**—Ieri dimineața s. I a Curții de apel, a venit Marți procesul în contencios, în continuare, introdus de foștii epitropi ai spitalului Sf. Spiridon d-nii d-ri I. Bălteanu, Gr. Popa și R. Suțu. Din partea actualilor epitropi, d. avocat D. Botez a cerut o nouă amânare pentru a se aduce dovezi în acest proces.

D-nii P. Sion și Lascar Rosetti din partea foștilor epitropi, au arătat că procesul este deja în curs de judecare, că s'a început pledarea fondului și că dovezile pe care dumnealor le'au cerut dela început, nu au fost nici până astăzi prezentate de către minister. Curtea, după o deliberare de jumătate oră, a decis conexarea acestui incident cu fondul și judecarea mai departe, în aceiași ședință, a procesului.

Cum d. avocat Dem. Botez nu s'a simțit bine, d-sa a cerut îngăduința să se continue procesul în altă ședință. Avocații foștilor epitropi au admis și, cu aprobarea Curții, procesul se va judeca în continuare în ziua de Marți 16 Mai a. c.

APARTAMENT de închiriat. A se adresa proprietarului str. Tataraşi 27.

Indurerata soție Sofia și rudele anunță încetarea din viață a iubitului lor

PETRU G. ALEXA

pensionar al Primăriei Municip. Iași

Inmormântarea va avea loc Sâmbătă 13 Mai ora 4 p. m. la cimitirul Eternitatea unde se află depus corpul.

✝

Cu inima zdrobită, îndureratii: Cristea Pascalide, soț Constantin, Emil, Victor. Elena Lehaci cu fiica, Lucreția și Neculai Hăulică cu copiii, Paula și Cristina, fii și fiice, Alexandru și Natalia Valeriu cu copiii, Ioan și Regina Valeriu cu copiii, Alexe și Antoaneta Roșculeț cu copiii, Amalia Pascalide, Eugenia Stoniceanu cu copiii, frați, surori, cumnați, cumnate și nepoți, precum și familiile: Oghină, M. Simionescu, Ghica, Hăulică și Davidoglu, au nemărginita durere să anunțe încetarea din viață în urma unei grele suferinți a scumpei și neutatei lor

ȘTEFANIA PASCALIDE

în etate de 66 ani

și roagă pe toate persoanele care au cunoscut-o să ia parte la înmormântarea ei, care va avea loc Vineri 12 Mai, ora 2 după amiază. Carul funebru va porni dela locuința defunctei str. Sf. Haralambie No. 10.

✝

Consiliul de administrație al cooperativei de consum „Sf. Haralambie" din Iași, are durerea să anunțe încetarea din viață în urma unei scurte și grele suferinți, a mult apreciatei lor

ȘTEFANIA PASCALIDE

membră în consiliul de administrație și casieră a cooperativei și roagă pe toți membrii societății să ia parte la înmormântarea ei care va avea loc Vineri 12 Mai ora 2 d. a. Carul funebru va porni de la locuința defunctei str. Sf. Haralambie, spre cimitirul Eternitatea.

CUMPĂR doi câni ciobănești mari, cât se poate de răi. Adresați: Amulius Harbas str. Stejar No. 66, Tataraşi.

ULTIMA ORĂ

In Germania s'au confiscat averile

partidului social-democrat şi ale sindicatelor muncitoreşti

Berlin 11 — Autorităţile au confiscat toată averea partidului social-democrat şi a sindicatelor muncitoreşti: imobile, edituri, tipografii etc.

Deasemenea au fost confiscate averile organizaţiei republicane Reichsbaner.

Confiscarea a fost ordonată de parchetul-general, la cererea Ministerului de Justiţie al Prusiei, şi este întemeiată pe faptul că sindicatele şi băncile muncitoreşti au sprijinit cu bani acţiunea politică a partidului social-democrat. Chiar în anul în curs sindicatele au dat partidului câteva sute de mii de mărci.

Comitetul de conducere al Uniunei sindicatelor social-democrate va fi dat în judecată pentru deturnare de fonduri. Conducătorii Leipart şi Grossman au fost arestaţi ieri.

Se urmăreşte de fapt lichidarea partidului social-democrat; iar confiscările se sprijină pe decretul prezidenţial din Februar, pentru apărarea siguranţei statului.

Valoarea editurilor, tipografiilor etc., confiscate ieri, este de câteva zeci de milioane mărci.

Arderea cărţilor

Aseară, în piaţa Operei din Berlin, un grup de studenţi a distrus prin foc, pe un rug imens, peste 30,000 cărţi scrise de marxişti, de pacifişti sau de evrei. Volumele au fost procurate din biblioteci particulare.

Faptul acesta a fost înştiinţat prin radio în toată Germania.

Se urmăreşte exilarea în masă

şi confiscarea averilor evreeşti?

Paris 11.— Comentând discursul d-lui Hitler, dl. Camille Aymard conchide în ziarul „La Liberté":

„Unul pretind că adevăratul scop urmărit de Hitler în campania de ură desănţuită de el contra Evreilor. ar fi de a pregăti opinia publică germană la confiscarea masivă a tuturor bunurilor lor.

Ori în peroraţia discursului său, relevăm această frază, poate încărcată de destine: „Vom izgoni de pe pământul nostru pe toţi cei care sunt contra noastră".

Când pe timpurile turburi ale Republicii romane, un şef popular prelua puterea, el alcătuia imediat liste de proscripţiuni în cari scria numele cetăţenilor celor mai bogaţi. Bunurile lor erau confiscate şi produsul lor servea la plata fidelităţii legiunilor şi a demnitarilor.

Exilarea în massă a Evreilor din Germania şi confiscarea buunurilor lor, acesta este poate secretul lui Adolf Hitler.

Sinuciderea unui student

La Bucureşti, gardianul din postul Vatra Luminoasă a găsit într'un tufiş pe un tânăr de 23 ani, în ultimele clipe ale vieţii. S'a stabilit că e vorba de studentul Nicolae Mircea, în anul III la facultatea de drept din Capitală.

El şi-a tras un foc de revolver în gură şi în drum spre spital a încetat din viaţă. Cauza actului disperat ar fi o dragoste nefericită.

Inundaţii la Cluj

Cluj 11.— Apele Someşului şi Nadaşului au provocat inundaţii la Floreşti, Apahida şi Someş-Sat.

In oraşul Cluj, apa Someşului a dizlocat podul dintre cartierele Dermata şi Iris. E teamă de revărsări. Trenurile sosesc cu întârziere.

Mari serbări aviatice

la Abator-Iaşi

In zina de Duminică 14 Maiu, are loc pe aerodromul local un „Mare Meeting" aerian dat de Soc. A. R. P. A. cu concursul Flotilei 1 Aviaţie.

Cu această ocazie vor sosi dela Bucureşti avioane „Junkers" cu cari se vor face sboruri cu persoanele civile.

Celebra patrulă de acrobaţie având ca şef pe Căpitanul Pantazie Mihail şi echipieri pe Ivanovici şi Manolescu Max, va executa între acrobaţii şi sborul pe spate în patrulă pentru prima oară în Iaşi.

Avioanele de acrobaţie sunt avioane „Messerschimidt" construite în ţară de fabrica „I. C. A. R." şi unul din aceste avioane va fi donat de către Soc. „A. R. P. A. Iaşului, purtând numele oraşului nostru.

x **Laboratorul de Analize chimice şi Microscopice Dr. Rătianu** autorizat de Ministerul Sănătăţei Publice, execută analize complecte de urini, spute, secreţiuni etc. precum şi ori-ce analize ce interesează Industria, Comerţul şi Higiena alimentară. Iaşi Cuza-Vodă 48.

CAZUL MAICAN

D-nii M. Sadoveanu şi Ionel Teodoreanu au făcut anceta în chestiunea acuzaţiilor pe care artiştii Teatrului le-au ridicat contra d-lui Maican.

Toţi artiştii au fost interogaţi.

S'au adus acuzaţii contra d-lui Maican: pentru încercări de viol, persecutarea unor artişti, intrigi, abuz de putere etc.

D. Maican încă n'a fost interogat deoarece a fost reţinut la Bucureşti de moartea tatălui său.

Consiiiul de administraţie al Teatrului se întruneşte Sâmbătă, pentru a soluţiona cazul.

INFORMAŢIUNI

x Credem că programul unei serbări publice e făcut pentru informarea exactă a populaţiei. Iar dacă programul nu-i respectat, nu-şi poate ajunge scopul.

Primăria a anunţat că retragerea cu torţe va avea loc de 10 Mai, la ora 5 seara. Faptul însă s'a produs cu aproape un ceas mai devreme. Astfel că, cea mai mare parte din publicul doritor a pierdut spectacolul grandios.

E o greşală a organizatorilor de care sperăm că nu se va repeta.

x La invitaţia ministrului de interne, d. Eug. Pavlescu, chestorul ieşan, a plecat ieri la Bucureşti.

x D. I. Petrovici soseşte astă seară în localitate.

E probabil că fostul ministru va vorbi Sâmbătă la clubul naţional-agrar.

x **La Buhuşi** s'a produs un incendiu la fabrica de postav.

Au ars materiale de bumbac.

Pagubele sânt în valoare de 3 milioane jum. lei.

x D. Gh. Mahalu proprietar din şos. Păcurari a reclamat justiţiei că i-a fugit chiriaşul V. Prancu, fără a-l plăti chiria.

x D-na farmacistă Olga Cristescu dela depozitul farmaceutic al inspectoratului Sanitar-Iaşi, a fost numită şef-farmacistă a spitalului din Lugoj.

x **La Universitate.**—Astăzi dimineaţă, la Universitate, cursurile au început să se ţină în linşte. Dar au venit mulţi studenţi dela garda de fier, din toate facultăţile, şi atmosfera devenise încăroată.

Studenţii evrei, care veniseră în grup la cursuri au înştiinţat pe d. rector Tr. Bratu că noi incidente sânt pe cale să izbucnească. D. rector a cerut telefonic ajutorul poliţiei, care a trimis forţe.

Studenţii evrei au fosi trimiş acasă şi cursurile nu s'au mai ţinut.

x *Consiliul de război* a fixat pe ziua de 18 Mai termen pentru judecarea procesului intentat scriitorului maghiar Victor Aradi acuzat de spionaj în favoarea Sovietelor.

De data aceasta procesul va fi soluţionat deoarece s'a făcut o triare serioasă a martorilor, acuzatul renunţând la martorii cari nu pot fi aduşi.

x Subdirectorul aviaţiei civile d. Popa a sosit azi dimineaţă în localitate cu un avion de pasageri „Junker" aterizând pe aerodromul dela Abator.

Vizita d-sale este în legătură cu organizarea unui serviciu regulat de curse aeriene.

x D. Vasile Lăzărescu, director-proprietar al intreprinderei **„Cartea Românească"** roagă publicul să se adreseze cu încredere librăriei pentru tot ce-l interesează, serviciul făcându-se cu conştiinciozitate.

Societatea „FIDUCIATEA" din Iaşi, str. Sărăriei No. 121 caută un achizitor apt, conştiincios, de preferinţă evreu, condiţiuni avantajoase.

DE VÂNZARE două paturi de fier, două dulapuri. Adresa la ziar.

Fiica unui bogătaş din Piatra-N.

sechestrată de 10 ani de zile

— Epilogul unui roman de dragoste —

Piatra-Neamţ 11.— Un caz senzaţional s'a întâmplat în localitate.

Parchetul a primit un denunţ din partea comisiei fiscale de impuneri, în care se relata că în str. Carol 10, la familia Alcaz, o fată este ţinută sechestrată de câţi-va ani de zile.

In baza denunţului, la locul indicat au sosit d-nii procuror Prasa, jude instructor Petrov şi comisar Zambinescu. Şi au constatat în adevăr, că cunoscutul engrosist de vinuri Alcaz, un om foarte bogat, îşi ţine sechestrată, într'o cameră retrasă, o fiică de a sa, de aproape 10 ani de zile.

Fata trecută de vârsta de 30 ani, se află într'o stare foarte anemiată. Ea a fost transportată la spital.

Cu fiica comerciantului Alcaz s'a produs acum 10 ani un scurt roman de dragoste.

Indrăgostită de un ofiţer, dânsa a părăsit şcoala, dar nu şi-a putut împlini visul, căci tatăl ei nu i-a dat consimţământul şi a închis-o într'o cameră, unde a stat până acum.

Cazul produce senzaţie la Piatra-Neamţ.

ORA 3

Adunarea generală

a Uniunii Camerelor de Agricultură

Bucureşti 11 —Astăzi dimineaţă la Academia de înalte studii comerciale a avut loc şedinţa adunării generale a Uniunii Camerelor de Agricultură, sub preşedinţia d-lui Virgil Potârcă, prezidentul Uniunii. Au luat parte şi d-nii Ion Mihalache, Voicu Niţescu, Armand Călinescu, M. Ghelmegeanu, Ion Răducanu etc.

D. *Potârcă* mulţumeşte d-lui Mihalache pentru colaborarea dată la modificarea legii Camerelor de Agricultură. Examinează apoi activitatea din cursul anului trecut şi afirmă că la Camerele de Agricultură nu s'a făcut politică ceiace a sporit prestigiul acestor instituţii.

D. ministru *Voicu Niţescu* mulţumeşte d-lui Potîrcă pentru munca depusă şi face apel la conducători pentru o colaborare cât mai strânsă cu mişcarea cooperatistă.

Şedinţa a rămas în continuare.

Noui proteste contra hitlerismului

Intrunirea dela Paris

Paris 11.— Comitetul francez pentru ocrotirea evreilor din Germania a ţinut ieri o nouă întrunire, subt preşedinţia d-lui Louis Rollin, fost ministru.

Au luat parte reprezinta ţi cui elor, jurişti, scriitori, artişti, etc. S'a protestat energic contra acţiunii hitleriste, care distruge opere de mare valoare scrise de evrei. Au vorbit d-nii Claude Farrère, Léon Bérard, etc.

Agenţia „Havas" arată că studenţii hitlerişti au ars cărţi de însemnătate mondială, ale căror autori sânt evrei. Au căzut victimă opere celebre traduse în zeci de limbi.

Corespondenţii ziarelor franceze anunţă că operaţia a decurs într'o atmosferă mistico-militaristă, care a impresionat penibil.

Lupta cu gloanţe

între poliţişti şi bandiţi, la Constanţa

Constanţa 11 — In ultimul timp s'au înregistrat numeroase furturi în trenurile de petrol.

Poliţiştii făcând cercetări, au descoperit azi un bordei, unde hoţii au depozitat butoaiele furate.

S'a încins o luptă aprigă între bandiţi şi poliţişti, trăgându-se zeci de focuri de revolver.

In cele din urmă, hoţii văzând că toată casa e înconjurată de soldaţi, s'au predat.

INFORMAŢIUNI

x **Cumpărând dela Fraţii POGOR, aveţi certitudinea că marfa e de calitate superioară, şi preţul eftin.**

x Magazinul la **„Steaua Verde"** anunţă onorata sa clientelă că **S'A MUTAT** în str. Ştefan cel Mare (lângă magazinul „Mercerie".

x **Vinul vechi cu 20 lei ltr. dela Fr. POGOR este delicios.**

x **D. Prof. Dr. C. I. Parhon** *va da consultaţii în localitate Vineri 12 Mai şi Simbătă 13 Mai, dimineaţă la spitalul Socola şi după masă dela 3-5 la d. prof. Dr. E. Radu str. Alexandri.*

DE VÂNZARE VIE, 7 hect; 4 pe rod restul arabile; pomi fructiferi, casă bună inventar complet. 3 km. de barieră. Avocat I. Hafer, Elena Doamna No. 21

LISTA NOILOR PREMII

Lei ***20.000 (două zeci mii lei) în numerar.***

3 metri stofă fină pentru o rochie de damă, dela marele magazin „Serilana" str. Ştefan cel Mare Nr. 2.

3 m. stofă prima calitate, pentru domni, de la cunoscutul magazin şi atelier de croitorie „American Fason" str. Lăpuşneanu.

O pijama elegantă de la magazinul „Eduard", Piaţa Unirii.

Mătasă pentru una rochie de damă, dela renumitul magazin „Gallia" str. Cuza Vodă 83.

Un mare automobil-jucărie (bucuria copiilor), precum şi una minge mare, cu plasă, de la vizitatul magazin „La Glob" M. et. I. Schwartz str. Ştefan cel Mare No. 3.

3 maşini pentru menaj (una maşină de călcat, una pentru piper şi una pentru migdale) dela magazinul „Comerţul" Fraţii Katz, str. A. Panu.

15 Kgr. din excelentul săpun de rufe „Zimmer" fabricat din untdelemn.

1 Duzină săpunuri „Lanolin" şi

1 Duzină Batiste fine, elveţiene, pentru dame de la magazinul de galanterie şi tricotaje „14—31" str. I. C. Brătianu, palatul Corporaţiei.

5 Kgr. Mezeluri produsele „Podsudek-Cernăuţi" de la renumitul magazin de mezeluri „Fritz" str. Lăpuşneanu 38

5 volume literare de la marea librărie „Cartea Românească" str. Lăpuşneanu.

4 permanente pentru intrări gratuite timp de două luni la Cinematografele „Sidoli" şi „Phoenix".

10 premii de pâini gratuite zilnic timp de o lună, la o brutărie din cartier.

Detaşaţi bonurile ziln'c

ŞTIRI POLITICE

Constituirea partidului „Uniunea Agrară"

D. Argetoianu cere revizuirea Constituţiei

Bucureşti 11.—„Uniunea Agrară" s'a organizat ieri sub forma de partid, la sediul Uniunei.

S'a hotărît ca în comitetele judeţene ale partidului să intre agricultori, în proporţie cel puţin 60 la sută.

Preşedinte al partidului a fost ales d. C. Argetoianu.

D. Argetoianu a rostit o cuvîntare, declarînd că vroeşte să dea o bază agrară politicei româneşti. Toate energiile trebuesc canalizate spre realizarea statului agrar, bine gospodărît şi condus cu autoritate. Poporul nu cere altă decît să se simtă guvernat.

D. Argetoianu a mai afirmat necesitatea de a se revizui Constituţia.

S'a expediat o telegramă de omagiu M. S. Regelui; iar aseară a avut loc o masă comună la restaurantul „Enescu".

Audienţă

Ieri la ora 4 p. m., d. Mihalache a fost primit în audienţă de Rege. Audienţa a ţinut un ceas.

Consiliu de Miniştri

Pentru astăzi la prânz a fost convocat Consiliul de Miniştri.

D. Titulescu pleacă în astă seară la Geneva.

Propaganda guvernamentală

La Preşedinţia Consiliului s'a ţinut o constătuire ministerială în care s'a decis o acţiune de lămurire a maselor populare.

Prima mare întrunire publică va avea loc la Bucureşti în ziua de Duminecă 21 Mai, la Arenele Romane. Vor urma apoi întruniri în principalele centre.

Se vor da dispoziţii prefecţilor să organizeze consfătuiri la sate.

*

In ce priveşte alegerea d-lui Vaida ca şef al partidului, ea n'are nevoe de ratificarea congresului. Conform statutelor, şeful partidului este preşedintele desemnat de comitetul executiv.

Prin urmare, alegerea d-lui Vaida e definitivă şi nu se va mai discuta în congresul general.

Prăbuşirea unei galerii la Moşi

10 persoane rănite

Bucureşti 11 — O nenorocire s'a produs ieri în târgul Moşilor, la locul de distracţie „Zidul morţii".

Pe când publicul privea exhibiţia unui motociclist care se urca pe pereţi, s'a rupt scândura unei galerii.

Zece persoane au căzut de la 6 metri înălţime.

Căpitanul Nistorescu şi soţii Mărculescu, serios răniţi, au fost transportaţi la spitalul Brancovenesc. Celelalte 7 persoane s'au ales cu contuziuni uşoare.

Un nou morator de 2 ani

pentru datoriile comerciale ale Germaniei

Berlin 11 — In urma convorbirilor cu d. dr. Schacht, preşedintele Roosevelt a admis să stărue pentru acordarea unui nou morator de 2 ani la datoriile comerciale ale Germaniei.

In acest interval de timp, Banca Reichului va vărsa câte un miliard lei anual, pentru începerea lucrărilor publice în stil mare, scopul de a se procura de lucru muncitorilor şomeri.

CONFERINŢA MICEI ANTANTE

Praga 11.— S'a fixat definitiv conferinţa Micii Antante, la Praga, pentru zilele de 30 şi 31 Mai şi 1 Iunie.

Problemele politice care se vor discuta, sînt: Fixarea atitudinei faţă de pactul celor 4 puteri; Conferinţa dezarmării; revizuirea tratatelor.

Problemele economice: legăturile comerciale între cele trei state.

Consiliul economic al Micei Antante va fi alcătuit din delegaţiuni ale statelor, formate din reprezintanţii ministerelor de externe, comerţ, finanţe şi agricultură.

Se vor stabili şi raporturile dintre Consiliul economic şi Consiliul permanent dela Geneva al Micei Antante.

MINIŞTRI DECORAŢI

cu prilejul zilei de 10 Mai

Bucureşti 11.— De 10 Mai, a avut loc la Şosea splendida defilare a trupelor, în faţa M. S. Regelui.

Când cortegiul regal a trecut pe calea Victoriei, numeroşi cetăţeni au înmânat petiţiuni Suveranului.

Aseară, orchestra jandarmilor din Oradea a cântat în faţa Palatului regal. M. S. Regele Carol şi voevodul Mihai au ascultat din balcon.

*

Cu prilejul zilei de 10 Mai, M. S. Regele a decorat pe membrii guvernului, în felul următor:

Pe d-nii Al. Vaida şi N. Titulescu, cu ordinul „Pentru merit" în gradul de comandor.

Pe d-nii Madgearu, Mirto şi Voicu Niţescu, cu „Steaua României" cu mare cordon.

Pe d-nii D. R. Ioaniţescu şi Em. Haţiegan cu „Serviciul credincios" în gradul de mare ofiţer.

Pe d. subsecretar P. Andrei cu „Coroana României" în gradul de mare ofiţer.

Pe d. subsecretar Radu Irimescu cu „Steaua României" în gradul de comandor.

D-lui general C. Dumitrescu inspectorul general al jandarmeriei, i s'a acordat decoraţiunea „Pentru Merit".

Cum se alcătueşte cadrul disponibil

Categoriile de funcţionari

La ministerul de finanţe s'au întocmit în linii generale normele pentru alcătuirea cadrului disponibil.

Iată punctele esenţiale:

Cadrul disponibil este creiat numai pentru funcţionarii statului, judeţelor, comunelor şi caselor autonome.

In cadrul disponibil trec de drept funcţionarii care la data punerii în aplicare a legii se aflau în cadrul auxiliar; funcţionarii dela serviciile reduse (de pildă, dacă o direcţie de serviciu a fost transformată într'un simplu birou) şi funcţionarii îndepărtaţi din slujbe care au obţinut însă reintegrarea prin justiţie.

Deasemenea vor fi trecuţi în cadrul disponibil şi funcţionarii care au suferit unele pedepse disciplinare. La vechime egală între doi funcţionari, se va ţine seamă de criteriul studiilor şi de notele calificative.

Dacă soţul şi soţia sânt ambii funcţionari, vor trebui să declare în trei zile, care dintre ei vrea să rămâie în cadrul activ.

Orice complectare a vreunei vacanţe, nu se va face decât cu slujbaşi din cadrul disponibil.

Lucrările pentru trecerea în cadrul disponibil vor fi terminate până la 31 Mai.

x **Scăpaţi de bătături**.— Un mijloc sigur şi uşor pentru distrugerea imediată şi definitivă a bătăturilor este „BATURIN".

Depozit: Farmacia Dr. D. Beceanu, Piaţa Halei Iaşi.

In jurul unei condamnări

pentru insulte

Preotul I. Arbore din satul Dimăcheni (jud. Dorohoi), reclamase autorităţii militare pe d. căpitan Papazol pentru unele acte în contrazicere cu morala curentă.

Ofiţerul a dat în judecată pe preot pentru calomnie, denunţare calomnioasă şi insulte.

Trib. Dorohoi, stabilind că afirmaţiile făcute de pr. Arbore sunt întemeiate, l-a achitat în ce priveşte calomnia. Insă a fost condamnat la 250 lei amendă, pentru unele cuvinte injurioase ce ar fi adresat ofiţerului. Procesul este acuma în apel.

Cât despre vre-o imputare de imoralitate contra pr. Arbore,—ea este cu desăvârşire neadevărată.

Cutremure în Bulgaria

Sofia 11.—In ultimele două zile s'au produs cutremure de pământ în sudul Bulgariei. Mai multe case s'au prăbuşit. Populaţia îngrijorată, a petrecut noaptea sub cerul liber.

Serviciul de comunicații telegrafice

ANUL XXIX No. 7819 — 2 (doi) lei exemplarul — JOI 18 MAI 1933

ABONAMENTE
Lei 600 . . . . . pe [illegible]

Biblioteca Universității Loco
BIBLIOTECA UNIVERSITĂȚII -IAȘI-

ATELIERELE TIPOGRAFICE
IAȘI — STR. LĂPUȘNEANU 37

OPINIA

ZIAR POLITIC COTIDIAN

BON No. 15
pentru
PREMII GRATUITE
„OPINIA"
DETAȘAȚI ZILNIC BONUL

AUTORII HAOSULUI POLITICO-SOCIAL

Intr'un oficios de partid, am cetit recent o înștiințare redactată cam în felul următor: „Tinerii studenți, membri ai partidului nostru, sunt convocați pe ziua de"... etc.

E vorba de un mare partid de guvernămînt, care face politică de club cu „tinerii studenți".

A face politică cu tineret, este firesc, odată ce tineretul e major și are drept de vot. In acest senz înțelegem organizările de: tineret național-țărănist, sau liberal, sau averescan etc.

A organiza însă secțiuni de club cu „tinerii studenți", înseamnă a atrage în vîltoarea politică activă studenții, în majoritate minori, cu calitatea lor de școlari fără uniformă, bătăioși și tolerați de toate autoritățile.

Asta-i boala veche a politicianismului romîn: s'a infiltrat pretutindeni ca o pecingine; a intrat și în școală acaparînd corpul didactic; și s'a coborît în băncile universitare, folosind pe studenți.

E în plină tradiție oficiosul de partid cînd — foarte sincer—își convoacă la club „tinerii studenți".

Cînd partidele, în certurile lor pentru putere, aveau nevoe de o diversiune, inventau îndată „o chestie națională" și instigau pe studenți; iar demonstrațiile de stradă luau repede un caracter antisemit. Asta însă nu deranja deloc pe politiciani. Principalul era să existe dezordini.

Trecând astfel zeci de ani, s'a iscat o anumită mentalitate și tineretul nu mai poate fi manevrat prea ușor. El vrea să facă politica pe cont propriu, — bineînțeles cu nuanță antisemită.

Și astfel se intensifică la noi o agitație hitleristă care surprinde și îngrijorează pe domnii politiciani.

Pe cât nu-i hipocrită aceastǎ îngrijorare, — ea privește o situație care rezultă direct din dezmățul politicianist, cu metodele tradiționale și cu toleranța impusă și intrată în obiceiul autorităților.

— Se întinde anarhia! Cine-i de vină?...exclamă și se întreabă șefii de cluburi.

Răspunsul e simplu:

— Dumneavoastră, domnilor potlogari din clasa diriguitoare a țării românești!

X.

DL. M. MANOILESCU ȘI STATUL CORPORATIV

O critică aspră a politicianismului de club

D. profesor *Mihail Manoilescu* a conferențiat Duminica 14 c. în aula Universității despre subiectul anunțat *„Către un nou stat românesc."*

Analizând în mod științific doctrina statului de după războ eruditul conferențiar constată că în materie economică și socială, regimul nostru politic a avut specialitatea de a dezorganiza totul și de a nu organiza nimic.

Nu s'a făcut nici o reformă constructivă în favoarea țărănimii; nu s'a organizat în nimic nici producția țărănească, nici vânzarea produselor, nici aprovizionarea țăranilor.

Regimul politic românesc n'a reușit să dea țărănimei decât două reforme: împroprietărirea și conversiunea datoriilor care au în ele ceva negativ; ele reprezintă soluții de repartiție, *nu soluții de construcție.*

A împărțit pământul dăruind averea proprietarilor mari și a împărțit capitalul mobiliar, iertând datoriile către bănci și ceilalți creditori.

Ca și preoții din antichitate, politicianii au pus pe masa de sacrificiu ofranda altora...

Se impune o cât mai grabnică reorganizare a statului prin înlocuirea puterilor politice prin forțele economice, ținând seamă de faptul că evoluția normală a societăților merge spre o prefacere a statului pe baze corporative.

Faza istorică în care intră azi lumea în special Europa, pune pentru fiecare popor însăși *problema subsistenței sale.*

Democrația pură și neorganizată adaptată conjuncturei de secolul al 19-lea nu mai corespunde vremurilor ce le trăim.

Conferențiarul expune principiile fundamentale ale doctrinei corporatiste și insistă asupra faptului că în parlamentul corporativ de 340 aleși toate clasele sociale pozitive pot fi reprezentate mult mai larg de cât în parlamentul actual.

Dovedește cu cifre disproporția ce există în actualul parlament în reprezentarea exponenților diferitelor categorii sociale și remarcă că din numărul de 094 parlamentari, agricultorii abea întrunesc 13,7 la sută; industria și comerțul 4 la sută; avocați 38 la sută etc... ceeace în regimul corporativ nu ar putea fi admisibil, făcându-se loc larg pentru clasele prin esență pozitive.

In parlamentul corporativ se vor întâlni *țărani autentici* cu *orășeni autentici,* prin funcțiile reale economice și culturale, pe cari le împlinesc. Parlamentul va fi atunci *ima-*

D. Mihail Manoilescu

ginea țării, iar nu *imaginea cluburilor de profesioniști politici.*

In legătură cu sistemul actual parlamentar, conferențiarul evoacă cu profundă simțire amintirea divanului Adhoc, în care apar boeri mari și mici, *boieri adevărați* alături de țărani, *țărani adevărați*; precum și reprezentanții breslelor de meseriași și comercianți organizați sistematic.

Nu apăruse clasa intermediarilor politici și a procuriștilor permanenți ai clasei țărănești.

Fiecare breaslă își apără interesele sale și toate se înfruntau direct, în luptă dreaptă, având și o repartiție de locuri dreaptă.

Numai reprezentarea corporativă de mâine va putea înlocui ficțiunea parlamentară de astăzi, printr'o sinceritate și realitate vie socială.

In încheiere, distinsul conferențiar își exprimă intr'o emoționantă și plină de simțire perorație, adânca sa convingere de necesitatea creării unui stat românesc pe baze serioase constructive, cu un ceas mai devreme, pentru a nu ne surprinde efectele unei eventuale vijelii revoluționare care ar fi un adevărat dezastru pentru viitorul neamului nostru.

VICTOR MUNTEANU

Fierberea de la Geneva

La Conferința dezarmării, dela Geneva, domnește îngrijorare în legătură cu atitudinea intransigentă a Germaniei.

Clișeul nostru reprezintă o recentă ședință a Conferinței, cînd d. Nadolny, delegatul german, expunea punctul de vedere al guvernului hitlerist.

DIN TOATA LUMEA

Grock s'a certat cu tovarășul său—Grock celebrul comic muzical german (cu numele adevărat Adrian Wettach) s'a certat cu partenerul său Van Embden, cunoscut sub numele de Max. Cearta s'a produs la Paris unde Grock a reziliat contractul cu tovarășul său de clownării.

Max s'a adresat justiției cerînd 60,000 franci (400,000 lei) ca preavis și 180,000 franci (1,250,000 lei) ca daune.

Procesul a fost judecat de o comisie de arbitri. Și comisiunea a decis că la ruptura de contract între artiști de circ și de music-hall nu-i nevoe de preaviz. In consecință, nu-i nici cazul de a se acorda daune.

Astfel Max a pierdut procesul; ba pe deasupra a fost condamnat la cheltueli de judecată. E desigur cea mai neplăcută festă pe care i-a jucat-o celebrul Grock...

*

Adîncimea Pacificului.— Se știa pînă acum că adîncimea cea mai mare a Oceanului Pacific este cu ceva peste 8000 metri, cum se constatase la nord-est de insula Mindanao (arhipelagul Filipinelor).

Vasul american „Ramapo" a descoperit însă o adîncime mult mai mare, anume 9000 metri, la 30 grade și jum. latitudine nordică și 142 grade 28 longitudine estică, pe o linie între Dan Diego (California) și Japonia.

Asta-i cea mai nouă descoperire. Insă nu se poate ști dacă-i și ultima.

*

Surori siameze.— In tîrgul Erlusco (Italia) o femee a născut două fetițe gemene, lipite inseparabil piept la piept. Fetițele sînt în sănătate perfectă și probabil vor crește lipite, ca o curiositate a naturii.

*

O moarte complicată.— Bătrîna cărturăreasă Jeana Maillet din Lyon (Franța) zăcea singură și grav bolnavă, refuzînd orce ajutor. Vecinii au înștiințat poliția.

A sosit un comisar care a vrut să transporte bolnava la spital. Aceasta însă a ripostat:—„Este cu neputință, fiindcă n'am nici un act de indentitate. Din punct de vedere legal nici nu exist; am murit de mult și sânt îngropată!".

Polițistul a crezut că are de-aface cu o nebună. Curând însă a putut să se lămurească. In anul 1900, o fată [illegible] actele actualei cărturărese; s'a măritat cu actele aceleia; apoi în 1902 a murit și a fost îngropată.

Astfel, biata cărturăreasă era legalmente moartă. Ea a întreprins o lungă procedură în justiție, că să-și recapete indentitatea. Dar chestia s'a prelungit zeci de ani. In fața acestei situații, poliția a depus sforțări și a reușit să termine formalitățile. Batrâna cărturărească și-a recăpătat numele,... dar a încetat din viață. A fost îngropată cu numele adevărat; însă în cimitirul din Lyon se află acum două morminte cu acelaș nume...

*

O universitate originală este aceia din Pittsburg (Statele-Unite). Clădirea de curând construită înaltă de 140 metri, are 45 etaje. Se lucrează încă la amenajări, urmând ca fiecare sală de curs să fie decorată într'un stil adevărat. Depildă sala în care se va preda literatura greacă, va avea forma unui templu antic. Sala pentru istoria medievală, seamănă cu o capelă romantică, în stil gotic. Și așa mai departe.

Probabil că pentru poeți e rezervat etajul cel mai înalt; aproape de nouri...

O criză trecătoare a democrației

Regimul viitor al lumii va fi democratic - Stima pentru valorile spirituale

— Declarațiile d-lui Masaryk, președintele Cehoslovaciei —

Praga (Cept) — Cunoscutul rabin american A. H. Silver a publicat în ziarul „Cleveland Plain Dealer", un articol în care descrie impresiile sale din călătoria ce a întreprins-o nu de mult în Cehoslovacia, referindu-se și la convorbirea ce a avut cu Președintele Masaryk, pe care l-a vizitat la Praga.

Cehoslovacia este înconjurată de un val furtunos fascist, și de aceia a găsit ca necesar să întrebe pe Președintele Masaryk, ce crede despre viitorul democrației. La această întrebare a primit următorul răspuns:

—„Democrația trece în prezent prin o criză; dar criza nu înseamnă înfrângere. Democrația este asigurată. Omenirea a cunoscut în timp de numeroase secole regimuri guvernamentale monarhiste, precum și diferite forme de guvernământ autocratice. Cu democrația, omenirea are experiențe abia de un timp relativ scurt. Intr'un anumit senz, se poate afirma

MASARYK

că democrația de abia vine. „Bine înțeles, democrația necesită azi un amplu conținut moral".

In continuarea convorbirii, Președintele Masaryk s'a referit și la pricinile actualului haos moral și a spus între altele:

— „Războiul mondial nu formează pricina boalei morale, de care lumea suferă actualmente. Războiul a fost numai simptomul ei tragic. Asupra lucrurilor create de mașini, privim azi ca la cea mai înalta valoare a vieții. Lumea se închină mașinelor și forței care este o expresiune a mașinelor. Tendințele oamenilor se exprimă adesea prin cererea de a avea o mașină sau alta, sau o jucărie oarecare, fabricată de o mașină. Lumea necesită însă o nouă mentalitate și o nouă stimă față de valori spirituale, împreună cu un program realist pentru progresul social.

Incident anti-hitlerist

la un muzeu din Londra

La muzeul popular „Madame Tussand's Waxwork Exhibition" din Londra (un așa zis panopticum) există o statuetă de ceară, reprezintând pe Adolf Hitler.

Doi vizitatori, folosindu-se de un moment de neatenție a paznicilor, au vopsit statueta în roșu și i-au atârnat de gât un carton cu inscripția „Hitler asasinul". Delicvenții au fost identificați și conduși la poliție unde li s'au întocmit acte de dare în judecată.

Asemenea incidente se repetă des la Londra,—dovedind aversiunea englejilor față de barbaria hitleristă.

Situația militară

a republicei poloneze

Acum când se aud șoapte războinice, în legătură cu problema reînarmării Germaniei, nu-i lipsit de interes a cunoaște efectivul militar al statului polonez (aliatul nostru). Reproducem cifrele oficiale din timp de pace, așa cum au fost raportate la Liga Națiunilor de către guvernul din Varșovia:

Armata de uscat: 270,000 soldați, cu 17,100 ofițeri și 35,000 subofițeri. Corpul grănicerilor 33,000 oameni. Jandarmeria 32,000 oameni.

Aviația: 350 aeroplane de de luptă; 360 escadrile de exerciții; 8000 aviatori cu 700 ofițeri.

Marina: 4 submarine, 3 contra-torpiloare, 5 torpiloare, 2 canoniere; 3700 marinari cu 300 ofițeri.

Repetăm că acestea sânt cifrele oficiale.

Sindicalizarea corpului didactic

CUVÂNTUL CARE SPARIE

Cuvintele au uneori o putere disproporționată, grație reflexelor pe cari le stârnesc brusc. Ele servesc atunci ca niște începătoare de reacțiuni, cari se continuă apoi de la sine. Astfel de cuvinte sunt simple *declanșatoare.* In mintea oamenilor se acumulează lent, printr'o prelucrare laborioasă [illegible] care le desănțue abrupt cate un cuvânt-simbol.

Un astfel de cuvânt-scânteе. în stare să producă explozii sufletești la mulți oameni, este și cuvântul *sindicat.* „Sindicatul" este inseparabil legat de ideia de „socialism", care la rândul său este aproape identificat la noi cu extremism de stânga. Nu-s mulți oameni la noi cari să facă distincție între socialism și comunism. Ambele noțiuni sunt apoi cuplate cu filosemitismul. Se consideră în mod curent că mai toți comuniștii sunt evrei. Ideea de sindicat este pe dealtă parte asociată în multe minți cu ideea de revoluție, trecând prin lupta de clasă. Cum sindicatul admite principial „greva", repede s'a legat de forma aceasta de organizație ideea de „desordine", lupta în contra statului și minarea societății.

E deajunsă pronunțarea cuvântului „sindicat" pentru a stârni reacțiuni și incomodități sufletești la foarte mulți din cei cari nu prea reflectează.

Supunând însă cuvântul la controlul raționamentului, ne convingem repede de netemeinicia rezervelor legate de el. De fapt un sindicat este o asociație de oameni cari au de aparat aceleași interese. Și pe baza acestui principiu s'au făcut sindicate de toate felurile și chiar de către acei cari numai stofă de revoluționari nu au în ei. Sunt astfel *sindicate de proprietari urbani,* sindicate de *patroni,* sindicate de *bănci,* sindicate de *negustori,* etc. Persoanele care se asociază în sindicat au ca punct de plecare și ca țel interesele lor personale și luptă unitar pentru maximum de satisfacere a acestor interese.

Adesea ori sindicatele sunt o piedică la realizările revoluționare ale socialismului și nici odată ele nu cuprind revoluția în program, pentrucă crează capitaliste. In *„Dictionnaire du Socialisme" (Charles Vérecqae)* se spune clar la pag. 468: *„Sindicalismul este o mișcare strâmtă: ea micșorează și limitează revoluția".*

Prin urmare în loc să se teamă de sindicate, statul, în epoca mișcărilor politice extremiste, ar trebui din contra să le formeze și să le protejeze.

In acelaș dicționar al socialismului se arată că sindicatul *„nu grupează oamenii pe acelaș oponie; ci grupează pe oameni cari pot avea orice părere politică și filozofică. E nevoe numai să fii salariat pentru a intra într'un sindicat; puțin importă dacă ești socialist, radical, reacționar sau liberal. De altmintreli dacă se urmărește să se realizeze o unitate corporativă și să se obție mai ușor condiții mai bune de viață și de muncă, atunci trebue neapărat să se lase deoparte toate opiniile".*

Și mai departe:.. *„Modu de recrutare și scopul sindicatului nu-i permit să iasă din cadrele societății burgheze, să vadă dincolo de orizontul profesional și să adere la vre-unul din partidele politice".*

.... *„Adversarii ca și partizanii societății capitaliste se întâlnesc în sindicat"* (pagina 471).

...*„Incăodată, sindicatul nu-i îndreptat în mod natural în contra ordinei capitaliste. El nu apără decât interese corporative și nu se ocupă de interesele lucrătorilor decât în măsura în care ele nu compromit interesele burgheze".* (p. 471).

Am citat anume așa de mult pentru a alunga spaima fricoșilor din preajma cuvântului *sindicat,* și pentru a dovedi că ea nu se bazează, atunci când este sinceră, decât pe o profundă confuzie.

Dar vom vedea că sindicatul este întradevăr primejdios pentru formațiile noastre politice, așa de șubrede și decăzute din rolul lor, și pentru aceste motive, printr'o lunecare de înțeles se caută a se compromite ideea organizării lor printre membrii corpului didactic.

Dr. Gr. T. Popa
Profesor Universitar

CRONICA CINEMATOGRAFICĂ

de Wratislavius

TRIANON: «FASCINAȚIE»

(cu **Joan Crawford**)

Imprejurările cunoscute și în deajuns dezbătute din ultimele săptămâni, au făcut ca filmele americane să treacă pe planul din față al multor cinematografe — atât din țara noastră cât și din celelalte țări străine, în care găsește generală dezaprobare urgia hitleristă (deci în toată lumea civilizată).

Se cuvine deci, să ne oprim un moment la filmele americane, în general, ca apoi să putem mai ușor nota câteva observațiuni privitoare la „Trianon" sub titlul *„Fascinațiune"* și în care celebra artistă *Joan Crawford* interpretează rolul principal.

Fără îndoială că, atât din punct de vedere al technicei propriu zise cât și al orizontului scenaristic, producțiunile americane se prezintă la un nivel cu totul superior, rivalizând chiar cu cele mai bune din Europa. Vreau să spun că, spre deosebire de filmele în care predomină atmosfera culiselor și în care se trădează la fie-care pas artificialul și contra facerea naturei (cum e cazul în cele mai multe din filmele franceze) în producțiile din U. S. A. se dă atenția cuvenită factorului principal plein-air-ului. Dar deosebirea de gust între noi și transoceanici (rezultanta educației și a mentalității cu totul diferite) e atât de izbitoare, încât multe din producțiile de mare răsunet, dincolo, abia că pot răzbate la noi ca filme de umplutură (sau ca să vorbim în argot-ul cineatic: ca „film al doilea...").

Mai întâi naivitatea nemărginită a subiectelor, rămase la acel gen: anno 1900, când în general nu se vedea decât o poveste de par'c'ar fi scoasă din „Invățătorul copiilor pe ambe sexe" și care „happy end" devine un ce sine qua non. In desvoltarea acțiunei acestor copilării, nu se poate — iarăși ceva imperios cerut dincolo, — să nu aibă loc o bătae cruntă, în care, firește că virtutea va doborâ viciul și cel drept va snopi în bătae pe cel rău. Foarte moral, foarte dulce, dar... invers de cum e la noi și cum e în realitate. La aceste demonstrații care vor să fie educative, noi zâmbim. După-cum zâmbim și atunci când ni se prezintă câte-un vlăjgan cu fruntea de 2-3 cm., cu urechile mari și cărnoase și o pereche de lăboae cât lopețile — în rolul unui intelectual ajuns la vârful piramidei.

Evident, e adevărat, în țara tuturor posibilităților, țigănușul ce vinde gazete pe stradă poate să ajungă miliardar și poate deveni chiar guvernator. Dar noi vorbim de nota generală, deci despre avocați, ingineri, medici, etc. la care —la noi în Europa cel puțin, le rămâne imprimată o oarecare doză de intelectualizare a trăsăturilor feții (sau de ce-

(Continuarea în pag. II-a)

CARTON CANADIAN calitate superioară „SPIC" pentru acoperit case, cari înlocueşte tabla de fer.

UŞI NICHELATE şi negre *pentru* **SOBE de TERACOTĂ**

cumpăraţi cu preţurile fabricei la
Magazinul de Ferărie şi Articole Technice
„O Ţ E L U L"
ISAC COJOCARU, Iaşi str. Anastase Panu No. 49

Lei 400 cumpăraţi un aparat fotografic **KODAK 6X11**, cu care obţineţi rezultate surprinzătoare. Fotografiaţi imediat fără a greşi după primile explicaţii cari se dau fără nici o plată.
La Fotograful Curţii Regale
Z. Weiss Piaţa Unirei

Subsemnatul
Carol Ionescu, electrician
aduc la cunoştinţa onoratei mele clientele că nu mai am nici un fel de combinaţie cu atelierul *Erikson* şi nici cu foştii mei lucrători *Filip Glükman şi Lupu Rotman.*
Rog onorata clientelă a-mi acorda aceiaşi încredere de până acum.
Execut orice lucrări la
„FARUL LUMINOS"

Incotro la vară
Spre minunile ŢĂRILOR NORDICE cu renumitele vapoare HAPAG Resolute şi Oceana. Splendidele voiajuri prin Fiordurile Norvegiene, Capul Nord şi Spitzbergen:
2 voiajuri Hapag spre Capul Nord
Durata 16 zile. Preţul minimal lei 15.000
1 voiaj-Hapag spre Scoţia, Islanda, Spitzbergen, Fiordurile Norvegiene
Durata 24 zile. Preţul minimal lei 28.000
1 voiaj—Hapag spre Scoţia, Norvegia şi Danemarca
Durata 13 zile. Preţul minimal lei 12.750
Cereţi prospectul ilustrat pentru voiajurile **HAPAG spre ţările nordice** din vara anului 1933 la
Biroul de voiaj **Hamburg-Amerika Linie, s.a.r.**
IAŞI, str. Lăpuşneanu 37

DOCTOR
A. HOFFMANN
S'A MUTAT
în strada Enescu No. 2
(fost Vovidenie)
(colţ cu str. Cuza-Vodă)
Consultă : Boli nervoase şi Boli de nutriţie
Dela 10—12 4—7

Cu Pedestrol scăpaţi sigur uşor imediat şi definitiv de **transpirarea picioarelor şi miros urât.**
PEDESTROL curăţă încălţămintea şi ciorapii.
PEDESTROL se vinde cu Lei 35 cutia.
Se găseşte la toate drogheriile şi Magazinele principale de încălţăminte.

DOCTORUL
R. DAMSKER
str. Ghica-Vodă No. 44-46
consultă zilnic
MEDICINA INTERNA
SIFILIS şi
GENITO-URINARE
Diatherme şii băi de lumină
între orele 8-11a.m. şi 3-7 p. m.

DOCTOR
MARCU CAUFMAN
S'A MUTAT
în str. Cuza-Vodă 19 (casele Forşt)
BOLI INTERNE
venerice, sifilis
Raze ultra-violete
Consult. 2—8 p. m.

TESTA
COMBATE
DURERI DE CAP · MIGRENE
NEVRALGII-DURERI DE DINŢI
RĂCELI-JUNGHIURI
INDISPOZIŢII DUREROASE
IN FARMACII ŞI DROGUERII

DOCTOR
MENDEL AVRAM
— Medic de Spital —
Consultă zilnic între 8—10 dimineaţa şi 3—7 p. m.
BOLI CHIRURGICALE,
BOLI DE FEMEI, NAŞTERI
VENERICE
Iaşi, str. Cost. Negri 15
Deasupra farm. Margulies

TREI PARCELE
alăturate, circa 1500 m. p. de vânzare, în total sau separat. **Copou,** ParculExpoziţiei, prin aleea Parcului sportiv. Apă, lumină electrică. A se adresa la ziar sub „S".

Tribunalul jud. Iaşi s. 3-a
Publicaţie de Vânzare
No. 1971 din 15 Maiu 1933

La cererea înregistrată la No. 31699 | 1932 a d-lui Jean Constantinescu, profesor, dom. în Iaşi str. Păcurari 8, acest tribunal prin jurn. No. 10132 şi adresa No. 16843 din 1932 a autorizat corpul portăreilor trib. Iaşi ca în baza jurnalului trib. Iaşi secţia II-a cu Nr. 11148 | 1932 să efectueze formele de vânzare prin licitaţie publică pentru ieşire din indiviziune a averei imobiliară rămasă pe urma defunctului Pr. Econom Constantin Chiroşcă Pavelescu, compusă din imobilul (teren) situat în oraşul Iaşi str. Cişmeaua Păcurari 3 proprietatea actuală a sus numitului petiţionar în indiviziune cu pârâţii : d. Gh. Constantinescu, agricultor, cu domiciliul ales la d. Jean Constantinescu din Iaşi strada Păcurari 8, d-na Maria Guţu institutoare şi d-na Adela Hergot, profesoară, ambele domiciliate în Iaşi str. Păcurari la şcoala primară „Petru Poni" d-na Elena Rivalet, neprofesionistă, domiciliată în Iaşi, strada Bădărău 19, dl. Dimitrie Lambrino, institutor, domiciliat în Iaşi str. Ştefan cel Mare 8, d-l Neculai Lambrino funcţionar, dom. în Iaşi strada Păcurari 57, d. doctor Vladimir Buţureanu, dom. în Iaşi, [illegible] Suzica Buţureanu reprezentată prin tutorele adhoc d. avocat Ioan Raicu dom. în Iaşi, str. Lascar Catargi 45 toţi în calitate de succesori ai sus numitului preot defunct.

Conform actului de expertiză şi a planului dela dosar, imobilul scos în vânzare, situat în Iaşi str. Cişmeaua Păcurari 3, se compune dintr'un teren în suprafaţă de 499,35 m. p. care este desgrădit în partea dinspre stradă, iar celelalte laturi îngrădite, având forma şi întinderea arătată în planul întocmit de expert, de la dosar, şi învecinându-se la nord cu str. Cişmeaua Păcurari, care este şi faţada terenului pe lungime de 48.26 m. l., la sud cu proprietatea Căminului Studenţilor Gălăţeni (fostă proprietatea Schwartz), şi proprietatea Th. Mihailescu pe lungime de 15,30 m. l. Este un teren bun pentru construcţie, putând primi ori-ce fel de clădire. Expertul evaluează acest teren la preţul de (20.) lei m.p. ţinând seamă de forma, întinderea şi strada unde se află situat.

Se încunoştiinţează că vânzarea şi adjudecarea acestui imobil (teren), vor avea loc în pretoriul trib. Iaşi s. 3-a în ziua de 19 Iunie 1933, ora 13 începîndu-se licitaţia publică dela suma de 60,000 lei fixată de trib. Iaşi secţ. II-a prin jurnalul No. 6724 | 1933.

Dosar No. 1677 | 932
Preşedinte, M. Eşianu
Portărel, V. St[illegible]nescu

Vechiul atelier special de lingerie
din strada Palat No. 56
(vis-a-vis de Strand)
Execută camaşi Kaki pentru uniforme ofiţereşti din poplin veritabil
Lei 190 Bucata.
Pentru d-nii sub-ofiţeri
Cămăşi Kaki Lei 120 Bucata.
Vizitaţi spre convingere.

Orice fel de
PUBLICAŢIUNI
pentru
Monitorul Oficial
se primesc
la administraţia ziarului
O P I N I A
str. Lăpuşneanu 37

Informaţiuni

x *D. Madgearu, ministrul de finanţe, a dezminţit aseară zvonul că guvernul ar fi decis o schimbare a politicei monetare şi devalorizarea leului.*

x **Sinucidere.** — D-na Suzana Th. Fottea, soţia d-lui Th. Fottea, directorul şcolii primare No. 1 din Bucecea (jud. Botoşani) s'a sinucis bând o cantitate de sodă caustică.

Sinucigaşa a sucombat după câteva ore de chinuri.

x *Examenile de diferenţă.* —Pentru examenele de diferenţă de liceu ale normaliştilor, s'a numit la Iaşi următoarea comisiune examinatoare:

Preşedintele d. C. Pedeţeanu membri d-nii M. Jakotă (latina şi greaca), Hodoroabă-Vaslui (germana), Mesrobeanu (geografie) şi Oescu (ştiinţe naturale).

Proba scrisă se va da la 22 Mai.

x *Numire* — Ministerul Sănătăţii şi Ocrotirilor Sociale a comunicat d-lui *Doctor Iosif Smilovici*, că prin deciziunea ministerială No. 12390 a fost numit *medic şef* al ambulatorului veneric I din Iaşi.

„Ziua Cărţii" la Iaşi
cu concursul instituţiilor culturale

La Universitatea din Iaşi, a avut loc o interesantă şedinţă a librarilor din Iaşi, în vederea organizării sărbătoririi şi cinstirei „cărţii româneşti".

Şi'au expus — în prezenţa d-lor secretar general Dr. G. I. Botez şi a d-lui Director al Bibliotecii centrale Dr. K. Klein, ca delegaţi speciali ai d-lui Rector Tr. Bratu — doleanţele lor d-nii Elias Şaraga, Ath. Gheorghiu, M. Schonfeld, N. Lazărescu, H. Solomon — ca proprietari ai librăriilor din localitate şi reprezentanţi ai marelor case Socec, Hachette şi Cartea românească.

In ziua de 20 Mai 1933 — când în toate România mare se va acorda „cărţii" cinstea şi locul care-l merită — in vitrinele marilor noastre librării vor fi expuse cărţi rare.

Bibliofilii ieşeni vor avea ce admira, deoarece Biblioteca Universităţii, cea a Seminarului Veniamin şi a Soc. de Medici şi Naturalişti, vor expune (în vitrinele librăriilor Socec, Hachette şi Cartea Românească) exemplare rare de cărţi româneşti, imprimate în Iaşi până la anul 1885, şi păstrate în colecţiile instituţiilor de mai sus.

In „Săptămâna Cărţii" (20-27 Mai), orce carte românească se va vinde în librăriile locale cu 20 la sută sub cost.

Se înştiinţează
locatarii ieşeni că este atât în prezenţa cât şi în lipsa de acasă, averile pot fi găsite intacte şi lăsate fără grija dacă se abonează la societatea Română de pază şi siguranţă „FIDUCITATEA" sucursala Iaşi, str. Sărăriei 121, care apără avutul abonaţilor cu oameni bine pregătiţi, înarmaţi, uniformaţi şi controlaţi prin ceasornice de control şi personal angajaţi special pentru acest serviciu.
Totodată abonaţii soc. „Fiducitatea" sunt şi asiguraţi contra furtului, pentru care primesc poliţe de asigurare.

Excelentul săpun
„Virginia"
nu trebuie să lipsească la nici o toaletă.

Un accident
în gara Bălţi

O nenorocire s'a petrecut astăzi dimineaţă în gara Bălţi.

O echipă de lucrători transporta nişte şine de fier de la un vagonet, la marginea liniei.

La un moment dat o şină a căzut peste picioarele lucrătorilor Albu Neculai şi Coroiu Mihai.

Cei doi lucrători au fost transportaţi la spital, cu picioarele zdrobite.

S'a deschis o anchetă.

Spectacolele zilei

Unde mergem astăzi?...
17 MAI

Cinema Trianon. —*„Fascinaţie"* cu Joan Crawford şi Clark Gable; *„Pijamaua doamnei"* cu Renatte Müller şi Georg Alexander. Jurnal sonor *Radio-News.*

Cinema Sidoli. — *„Cocaina"* cu Marcelle Chantal şi Gabriel Gabrio; *„Prizoniera din Hong-Kong"* cu Richard Dix. Jurnal sonor *Fox.*

Cinema Phönix. — *„Carnavalul"* cu Iosef Schildkrant; *„Drumul durerii"* cu Lilian Gish. Complectare : *Ieslele* (feerie reprezentând scene din epoca naşterii Mântuitorului).

T E A T R U L S I D O L I Mîne Joi 18 Mai ora $9^1/_2$ seara IREVOCABIL va conferenţia
Vladimir Jabotinsky
Preşedintele zioniştilor Revizionişti.
Biletele vândute sunt valabile. Casa deschisă dela ora 10 dimineaţa

Procesul fraudelor
dela construcţia Palatului Ad-tiv din Iaşi

Tribunalul Ilfov s. I a continuat dezbaterile în procesul fraudelor descoperite în gestiunea construcţiei palatului administrativ din Iaşi.

E vorba de fraudele considerabile semnalate în numeroase furnituri de materiale şi rapoarte de lucrări şi,—în special în actele justificative ale acestora, revăzute şi angajate de fostul director al comptabilităţii, d. C. Iarca.

Ieri s'au audiat ultimii 5 martori ai apărării. Procesul s'a amînat apoi la 12 Iunie, când se vor examina ultimele probatorii şi se va aviza asupra fondului.

Cum se pregătesc la Bălţi
alegerile pentru Camera de Comerţ

In Bălţi face senzaţie chestia alegerilor dela Camera de Comerţ. La aceste alegeri, care urmau să aibă loc Duminecă, votează şi judeţul Soroca.

Guvernul însă nu a avut membri necesari complectărei unei liste şi a amânat alegerile la 23 Iulie.

De notat că la aceste alegeri steriştii dau concurs listei liberale duciste în frunte cu d. Sergiu Dimitriu, av. Petrescu, maior Berescu.

Altă chestie interesantă este că guvernul a trecut în listele electorale pe membrii consiliului de ad-ţie ai Băncilor populare, în majoritate sterişti. Fiindcă se credea că steriştii vor sprijini guvernul.

Unii alegători au făcut contestaţie contra acestei înscrieri.

Intre timp s'a aflat că steriştii vor da concurs liberalilor. Guvernamentalii au trimis atunci un memoriu la Tribunal în care arată că s'a greşit când s'au trecut în liste membrii consiliilor Băncilor populare, şi în consecinţă, e locul... a se admite contestaţia! Se aşteaptă cu interes rezultatul. **L.**

O ieşancă îşi acuză sora
că a acaparat prin fraudă averea părintească

D. prim-procuror Pogonat a deferit poliţiei spre cercetare, reclamaţia d-nei Casandra Bacanu din str. Clopotari.

Ea acuză pe sora ei Safta Bocanu din str. Nicolina 31, că stăpâneşte în bază de acte false întreaga moştenire părintească.

Incă pe când trăiau părinţii lor, Safta s'ar fi prezintat la Tribunal, cu doi bătrâni pe care i-a dat drept părinţii ei şi aceştia i-au „vândut" cu un preţ de nimic, toată averea părintească.

Faptul nu s'a aflat decât acum, la deschiderea succesiunii.

S'a dispus o anchetă pentru a se stabili întrucît reclamaţia ar fi serioasă.

Excursiunea la Iaşi
a Soc. „Tinerimea Romînă"

Societatea „Tinerimea Română" din Bucureşti a organizat pentru tot timpul acestei veri o serie de excursiuni în toate colţurile pitoreşti şi istorice ale ţării.

Prima localitate care urmează să fie vizitată, este Iaşul.

In acest scop a fost eri în localitate d. Nae Dumitrescu preşedintele tinerimei din Bucureşti.

D-sa a avut întrevederi cu d-nii primar P. Bogdan, prefect Petrovanu şi cu comandantul corpului 4 de armată.

După cât se anunţă, vor sosi la Iaşi în ziua de 22 cor. un număr de 360 membri ai „Tinerimei". In frunte cu d. Dem. Gusti ministrul instrucţiunii şi alţi demnitari.

In cursul dimineţii excursioniştii vor vizita toate monumentele istorice ale Iaşului; iar după amează va avea loc un grandios festival la „Teatrul Naţional".

In noaptea de 22 pe 23, vizitatorii vor fi încartiruiţi la Liceul Internat şi la şcolile „Reuniunea" şi Normală de fete.

A doua zi dimineaţă, echipa sportivă va disputa un match cu una din echipele locale pe stadionul sportiv de la Copou. După amează vor vizita din nou oraşul iar seara vor părăsi localitatea, pentru a pleca la Bistriţa.

Excursioniştii vor fi însoţiţi de două fanfare aparţinând societăţii.

Pentru tot timpul cât vor ţine aceste excursii „Tinerimea Română" a obţinut dela conducerea căilor ferate gratuitatea complectă pe tot parcursul. Rep.

x Astăzi 17 Mai ora 6.30 seara, sunt convocate la sediul Uniunei Ofiţerilor de rezervă secţia Iaşi, delegaţiile tuturor societăţilor de foşti combatanţi, în vederea organizărei mesei camaradereşti ce are loc la 21 Mai a. c. în întreaga ţară.

x **La Buzău** a încetat din viaţă generalul de divizie în retragere Alexandru Iarca.

Distinsul militar, care moare în vrâstă de 80 ani, a ocupat diverse demnităţi în armată.

Inmormântarea a avut loc ieri.

Cronica cinematografică
de Wratislavius

TRIANON: „FASCINAŢIE" cu Joan Crawford
(Continuarea din pagina I-a)

rebralitate — cum voiţi să'i spuneţi). Actorii noştri având de redat — în mod plauzibil, aceste tipuri, nu vor răzbate decât aceia ale căror trăsături, a căror mimică spune ceva mai mult decât mutra unui *Clark Gable, Dempsey, Sharkey* şi cum le-o mai fi spunând celebrităţilor de acolo.

Evident că sunt şi excepţii. Destul să citām pe *Clive Brooks* fraţii *Barrymore, (John şi Lionel)* [1].

Dar când îl întâlnim pe *Clark Gable* ca partner a două artiste de frunte, cum sunt *Greta Garbo* şi *Joan Crawford*, aceasta înseamnă că acest artist este extrem de bine cotat dincolo. Nu? Iar nouă nu ne place, pentru-că alt-fel e în mintea noastră imaginea unui inginer de seamă, a unui avocat sau a unui medic. Repetăm: or fi existând şi în Europa intelectuali cu aspect fizic de măcelar dar tipul reprezentativ, acesta e desigur altul.

In schimb, artista *Joan Crawford* dispune de însuşiri şi resurse care ne impun puternic şi nouă-europenilor.

Chiar în mijlocul melodramei celei mai aţoase, marea artistă găseşte momente de un intens dramatism. Şi-ca să revenim la filmul ultim, ce rulează acum, luând ca pildă marea scenă finală — alocuţia puternică a eroinei, în mijlocul sălii de întrunire, e atât de zguduitoare (şi *originală*) încât salvează toată lucrarea până acum mediocră şi naivă.

Pentru această singură scenă — *unică în analele filmului*, face să fie văzută *„Fascinaţia" Joanei Crawford.*

Incă o observaţiune—peste care nu putem trece. Noi nu ştim *cine* vorbeşte versiunea germană.

Dar interpreta textului, care sincronizează textul englez, vorbit şi mimat de *Joan Crawford* trebue să fie o mare, o extra-ordinară maestră a artei vorbitului. Zguduirea elementară ce produce scena amintită mai sus, e în bună parte datorită şi vorbirei neobişnuit de impresionantă a... anonimei, care neştiută, nevăzută şi nici măcar în vre-o notiţă pomenită, a insuflat atâta viaţă textului rostit.

*

Ca „film de-al doilea" o amuzantă comedie germană cu *Ida Wüst, Georg Alexander, Renate Müller, Otto Walburg* etc. etc.

Noi intenţionat am pus în fruntea numelor pe *Ida Wüst* şi *Georg Alexander*. Amândoi sunt azi izgoniţi de pe scenele germane. Ceia-ce însamnă că filmul e vechiu (de câte-va luni cel puţin).

Dar am pus numele *Idei Wüst* în frunte şi pentru alt motiv, anume: pentru-că — după umila noastră părere ea este cea mai mare artistă duenă comică de salon (comic fin, nu burlesc) din câte cunoaştem.

Am auzit că *Erich Pommer*, marele şi unicul Pommer, ar fi fost însărcinat de *„Paramount"* să preieie conducerea secţiunei europene (cu sediul la *Viena*).

Cu siguranţă că—dacă zvonul se adevereşte, vom auzi în curând, că în jurul acestei mari personalităţi, *creatorul filmului sonor german*, se vor strânge, chemaţi de dânsul toţi fruntaşii scenei şi ai ecranului, care ne-teutonici puri fiind, au fost înlăturaţi de la *Ufa* etc.

Printre cei dintâi chemaţi va figura desigur şi *Ida Wüst*, artista extraordinară, care posedă însuşirea rară, de a reda printr'un zâmbet numai, printr'o privire fugitivă sau printr'un gest discret — abia estompat, o întreagă situaţie şi caracterizarea deplină a acesteia.

Dar, cine poate întrevede *cât* va dura perioada de organizare a filialei Paramountului sub mâna iscusită a lui *Pommer?* De aceia, cu deosebită mulţumire am revăzut'o pe *Ida Wüst* acum, în această nouă creaţiune, care se alătură demn de zecile, de nenumăratele epizoade, văzute în ultimii ani şi în care nici-odată nu s'au dezminţit excelentele însuşiri ale acestei comediane distinse şi de cea mai fină calitate.

La fel şi *Georg Alexander*, austriacul azi devenit şi el indezirabil... **W.**

1) D.spre care sperăm să vorbim pe larg în curând.

SFÂRŞITUL TRAGIC
AL SOŢIEI UNUI CUNOSCUT COMERCIANT

Sinuciderea d-nei Feuerştein din str. Cuza-Vodă. — Disperarea unei mame căreia i-a murit unicul copil

O nouă tragedie familiară s'a produs astăzi dimineaţă la Iaşi.

Intr'un apartament al locuinţei din str. Cuza Vodă Nr. 1, s'a sinucis prin strangulare d-na Fany Feuerştein soţia cunoscutului comerciant ieşan, d. Samuel Feuerştein, reprezentantul mai multor firme industriale din ţară.

Iată cum s'a întâmplat faptul:

*

Astăzi dimneaţă, d-na Feuerştein s'a sculat mai de vreme ca de obiceiu.

La ora 8, d-na Feuerştein a expediat servitoarea de acasă, trimiţând-o în târg după cumpărături. Apoi ea a intrat într'o odaie, alăturată aceleia în care se afla bărbatul şi a legat o frânghie de stâlpul sobii, trecându-şi-o după gât.

Când d. Feuerştein a intrat în camera vecină şi a constatat că soţia i se spânzurase, a tăiat imediat frânghia. Trupul sinucigaşei mai era cald şi neferiaitul soţ a anunţat imediat un doctor din apropiere. Dar intervenţiunea medicală a fost tardivă, Fani Feurştein îşi dăduse ultima suflare în braţele soţului.

Cauzele actului d sperat

Pare precis stabilit că d-na Feuerştein în etate de trei zeci opt ani, şi-a pus capăt vieţii, în urma disperării provocate din cauza morţii singurului ei copil de 14 ani, anume Beno, elev la liceul Naţional. Felul tragic în care a decedat băiatul, care constitula singura mângâere a parinţilor, de pe urma unei paralizii produse din cauza muşcăturii unui câine turbat, a dezolat complect pe d-na Feuerştein.

*

Vecinii afirmă că acum vre'o două săptămâni soţii Feuerştein ar fi fost surprinşi pe când îşi făceau pregătirile pentru a-şi curma amândoi viaţa cu ştreangul.

Au fost însă surprinşi asupra faptului şi sfatuiţi să renunţe la acest gest.

Remuşcările unei mame

Cititorii cunosc felul cum s'a întâmplat prima tragedie în casa familiei Feuerştein, pe care am relatat-o acum patru săptămâni în ziarul nostru. In interval, de numai 20 zile murise tatăl sinucigaşei, bătrânul Sumer; iar între timp se îmbolnăvise şi tânărul Beno.

Se afirmă că d-na Feurştein avea dese remuşcări, mărturisind în faţa prietenelor că nu şi-ar fi dat toate silinţele pentru salvarea vlăstarului ei.

Tuturor le declara că nu va putea supravieţui profundei deprimări; şi astăzi cînd, se împliniseră 30 zile dela moartea băiatului şi cînd după ritualul evreiesc trebuia să părăsească primul doliu, Fani Feuerstein a recurs la fapta disperată.

Şi d. Feuerstein este într'o situaţiune de surescitare, sistemul nervos fiindu-i complect sdruncinat. D-sa este mereu supraveghiat şi îngrijit.

Ancheta autorităţilor

Poliţia a început cercetările de rigoare, care sânt făcute de d. comisar Raboveanu de la circ. II-a poliţienească.

Impresionanta tragedie familiară din str. Cuza Vodă a produs o deosebită impresie în tot oraşul, dat fiind că d. Samuel Feuerstein este unul din cei mai cunoscuţi comercianţi.

A. VĂLEANU

Situaţia terenului dela Copou

unde se începuse construcţia şcolii normale de fete

Delegaţia Permanentă a Municipiului a luat aseară în discuţie chestia terenului pe care a început a se clădi la Copou un nou local pentru şcoala Normală de fete Mihail Sturza.

Şi a constatat că acest teren în întindere de 4 hectare şi jumătate, a fost donat printr'o decizie a Comisiei Interimare în 1931, cu condiţia expresă că dacă în 5 ani nu se clădeşte, terenul revine Primăriei.

Ori situaţia este ilegală. Comisia Interimară nu are dreptul de a face donaţii; ş'apoi condiţiunile n'au fost îndeplinite. Delegaţia a hotărât ca Administraţia Comunala să caute a intra în drepturile sale.

Vreţi să salvaţi avutul D-tră de stricăciunile şi pagubele cauzate de şobolani?

Intrebuinţaţi **„Otrava contra guzganilor"** *care-i mijlocul cel mai sigur pentru stârpirea acestor rozătoare.*

Depozit Farmacia Dr. D. Beceanu, Piaţa Halei Iaşi.

Inmormântarea studentei
Maria Ludwig

Eri după ameazâ a avut loc, într'o atmosferă profund impresionantă înmormântarea nefericitei studente Maria Ludwig, moartă în împrejurările cunoscute.

Carul funebru a eşit din curtea spitalului Sft. Spiridon urmat de un număr de studente şi studenţi, în frunte cu d. V. Rusu, preşedintele Asociaţiei studenţilor Vasluieni, care a depus o jerbă de flori pe sicriu; apoi părinţii şi rudele şi de fostul prieten al Mariei Ludwig studentul N. V. Ruso din Bălţi.

La cimitirul „Eternitatea" după ce corpul nefericitei studente a fost acoperit de ţărână, fostul ei prieten studentul Ruso s'a aruncat pe mormântul proaspăt, sărutându-l şi plângând în hohote.

Azi d. comisar Raboveanu care anchetează cazul, urmează să mai ia unele declaraţiuni.

Situaţia la Universitate

Cursurile universitare se ţin în mod normal.

La Institutul de chimie al d-lui profesor Şumuleanu au participat astăzi toţi studenţii (fără deosebire de rit).

Pe strada Săulescu se află comisari poliţieneşti şi reprezentanţi ai Consiliului de războî.

*

La Universitatea din strada Carol se observă că studenţii evrei nu frequentează cursurile.

La intrare, toată lumea trebuie să se legitimeze, arătând cartea de student.

Rep.

x **Laboratorul de Analize chimice şi Microscopice Dr. Rătianu**, autorizat de Ministerul Sănătăţei Publice, execută analize complecte de urini, spute, secreţiuni etc. precum şi ori-ce analize ce interesează Industria, Comerţul şi Higiena alimentară. Iaşi Cuza-Vodă 48.

Un concert excepţional la Iaşi

In seara de Vineri 19 Mai crt. Teatrul Naţional va adăposti un excepţional „festival muzical" dat de maeştrii noştri cântăreţi Sigismund Zaleski, George Folescu şi George Niculescu-Basu.

Programul cuprinde cele mai alese bucăţi din operele clasice şi moderne, şi va fi acompaniat la pian de concetăţeanul nostru — actual distins corepetitor al operei Regale din Bucureşti—Radu Carp.

Dat fiind autoritatea artistică şi renumele concertanţilor, credem că ieşenii vor şti să răsplătească această rară sărbătoare artistică, căutând să fie de faţă în număr cât mai mare. Festivalul a fost organizat prin solicititudinea d-lui Panait Cottescu — regizor al operei—şi de-asemeni concetăţean cu noi.

Biletele la Braşcu. **int.**

Programul serbătoririi

foştilor profesori şi directori ai Şcolii normale „V. Lupu": ION MITRU ŞI GH. GHIBĂNESCU

I) Parastas pentru profesorii şi elevii morţi oficiat în Capela şcolii.

II) Solemnitatea din Patratul de recreaţie.

1. Aşezarea promoţiilor în ordinea vechimii.
2. Cuvântul D-lui Diretor al Şcolii „V. Lupu".
3. Cuvântul asoc. univ. ieşeni.
4. Cuvântul autorităţii şcolare.
5. Cuvântul unui reprezentant al promoţiilor.
6. Răspunsul sărbătoriţilor.
7. Cei doi sărbătoriţi trec în revistă promoţiile.

III) Banchetul organizat de Casa Corso-Zamfirescu.

IV) Festival artistic în Parcul şcolii: coruri, dansuri naţionale, jocuri gimnastice.

Data rămâne neschimbată: 28 Mai. Cei ce nu ne trimit adeziuni formale până la 24 Mai, nu vor putea lua parte la banchet. Numărul tacâmurilor îl comandăm după adeziunile primite.

Adeziunile se primesc pe adresa: *Gh. Chiriţescu* şc. „V. Adamachi" Iaşi

Asociaţiile studenţeşti nu pot fi legalizate de justiţie

fără aprobarea autorităţii şcolare

Primul preşedinte al Tribunalului d. Alfred Vincler, a primit o adresă din partea d-lui Dem. Gusti, ministrul instrucţiunii publice, în care-i aduce la cunoştinţă că ar fi informat de rectorii Universităţilor că multe asociaţii studenţeşti, deşi n'au primit aprobarea Senatului Universitar, — care este baza legală a existenţii lor — au fost totuş admise de justiţie ca persoană morală şi juridică.

Prin aceasta s'au creiat dificultăţi controlului şi acţiunei tutelare şi de disciplină pe care rectorii trebue s'o exercite asupra acestor asociaţii.

Ministrul instrucţiunii a cerut d-lui prim preşedinte al Tribunalului să nu admită înscrierea nici unui fel de asociaţiuni studenţeşti fără avizul ministerului sau al Senatului Universitar, în prealabil.

Astfel de adrese au fost trimise tuturor prim preşedinţilor Tribunalelor din ţară.

D. Zl.

CONCORDATUL
fabricei „Dărmăneşti"

Curtea de apel secţia I a fixat pe ziua de 15 Iunie termen pentrn judecarea concordatului solicitat de fabrica de ţesături „Dărmăneşti" din Piatra-Neamţ.

Fabrica are un pasiv de 2 milioane 890 mii lei, iar activul se ridică la suma de 5 milioane lei.

Ca primă instanţă, Tribunalul diu Piatra-Neamţ a admis concordatul pe termen de trei ani şi plătirea cotei de 80 la sută din datorii.

In apelul întrodus prin d. av. M. Herşcovici, fabrica cere majorarea tormenului de concordat la 5 ani şi reducea cotei la jumătate.

In potriva hotărârii Tribunalului în admiterea concordatului, a făcut apel şi firma creditoare „Ateliers Dieterch" din Bourgone (Franţa) prin d. av. L. Groper din Bucureşti.

Rep.

x *O crimă* s'a produs în comuna Cârja (jud. Tutova). Cu prilejul unei certe, locuitorul N. Tabacaru a omorit cu lovituri de ciomag pe consăteanul Petre Gâdei. Criminalul a fost arestat.

INFORMAŢIUNI

x *Următoarea mişcare s'a făcut în magistratura ieşană:*

D. jude de instrucţie, consilier Coman Rosin, a fost numit judecător de şedinţă în locul d-lui N. Duduica trecut judecător de instrucţie.

Deasemenea d. jude de instrucţie, preşedinte I. Comârzan, a fost numit judecător de şed'nţă, în locul d-lui Aurel Triandaf care trece jude de instrucţie.

x D. profesor C. Şumuleanu va pleca peste câte-va zile la Oradea, pentru a participa la congresul de chimie ce va avea loc acolo.

x *Primăria a hotărât înfiinţarea unui chioşc cu ape minerale indigene şi străine, la grădina Copou, care să stee în permanenţă la dispoziţia publicului doritor de a face o cură eftină şi folositoare.*

x Primăria a hotărât a intra în tratative cu Corpul IV de armată, pentru ca acesta prin conpensaţie de dări, să lărgească str. Carol, în faţa Şcolii Militare.

x **Procesul foştilor epitropi ai Spiridoniei.**— Inaintea curţii de apel s. I, a venit eri în continuare, acţiunea în contencios a foştilor epitropi ai spitalelor Sft. Spiridon, d-nii dr. Gr. Popa, dr. Bălteanu şi R. Suţu. D. avocat D. Botez din partea minister. sănătăţii a rădicat un nou incident, prezentând o intervenţie a Epitropiei Sf. Spiridon în acest proces.

Avocatul statului, a cerut pe de altă parte să i se comun'ce aceasta şi amânarea procesului.

Curtea a admis intervenţia Epitropiei, dar a decis continuarea judecării procesului, fixând un termen foarte scurt de câte-va zile. Din cauză însă că avocaţii ambelor părţi şi-au fixat alte procese în zilele ce urmează, de comun acord s'a convenit ca procesul să continue în ziua de 8 Iunie.

x Joi 18 Mai c. ora 5. p. m. are loc în Amfiteatrul liceului Naţional a 8-a prelegere publică ţinută de d. Dr. Zosin, expunând **Calea unei vieţi** cu privirea la *practicarea şi perfecţionarea carterelor.*

x Un grup de studenţi membrii ai L. A. N. C.-ului au făcut o cerere la Rectoratul universităţii eşene, prin care se declară solidari cu studentul Gavrilescu şi cer să li se aplice aceiaş pedeapsă dată colegului lor.

x Autorii rebeliunei dela Bivolari, cârciumarul Gulimaş şi reprezentanţii obştei, au fost puşi în libertate de Cab. IV Instrucţie. A fost menţinut arestat numai săteanul I. Ţobu.

Cercetările continuă.

x **Moartea unui veteran.** Incă un veteran ieşan a dispărut pe veci. Este *Ioan Cârlig* fost subofiţer în regimentul 5 de linie, compania întâia. Regementul avea ca comandant pe colonelul Borcescu Grigore.

Ioan Cârlig a luat parte în toată campania din războiul de la 1877 şi s'a distins la luarea Vidinului.

Regretatul veteran moare în vrâstă de 81 ani.

x Muzeul liceului de fete „Oltea Doamna" s'a îmbogăţit cu o frumoasă colecţie de circa 50 ouă minunat inconddeiate. Colecţia a fost expusă spre vizitare.

x Oficiul Naţional al Cooperaţiei a făcut cunoscut d-lui prim procuror Pogonat că lichidatorii Băncei Leul sânt d. inspector N. Poliacov şi Federala cooperatioelor ieşene.

Cercul didactic Iaşi

Doamnele şi Domnii Membri ai Cercului didactic Iaşi, aparţinând tuturor categoriilor de învăţământ, sunt *convocaţi în adunare extraordinară* pentru Vineri 19 Mai ora 6 (18) p. m. în localul cercului Iaşi str. Lăpuşneanu.

La ordinea zilei:

1) Chestiuni de organizare şcolară.

2) Chestiuni de îndrumare şi activitate extraordinară.

3) Chestiuni profesionale.

Prpşedintele cercului
Profesor I. Borcea

Vin muştele!

Distrugeţi-le cu FLY-TOX, căci ele propagă boalele cele mai primejdioase.

Inchideţi ferestrele şi uşile. Pulverizaţi cu FLY-TOX de 6–8 ori • După un sfert de oră adunaţi muştele moarte şi ardeţi-le

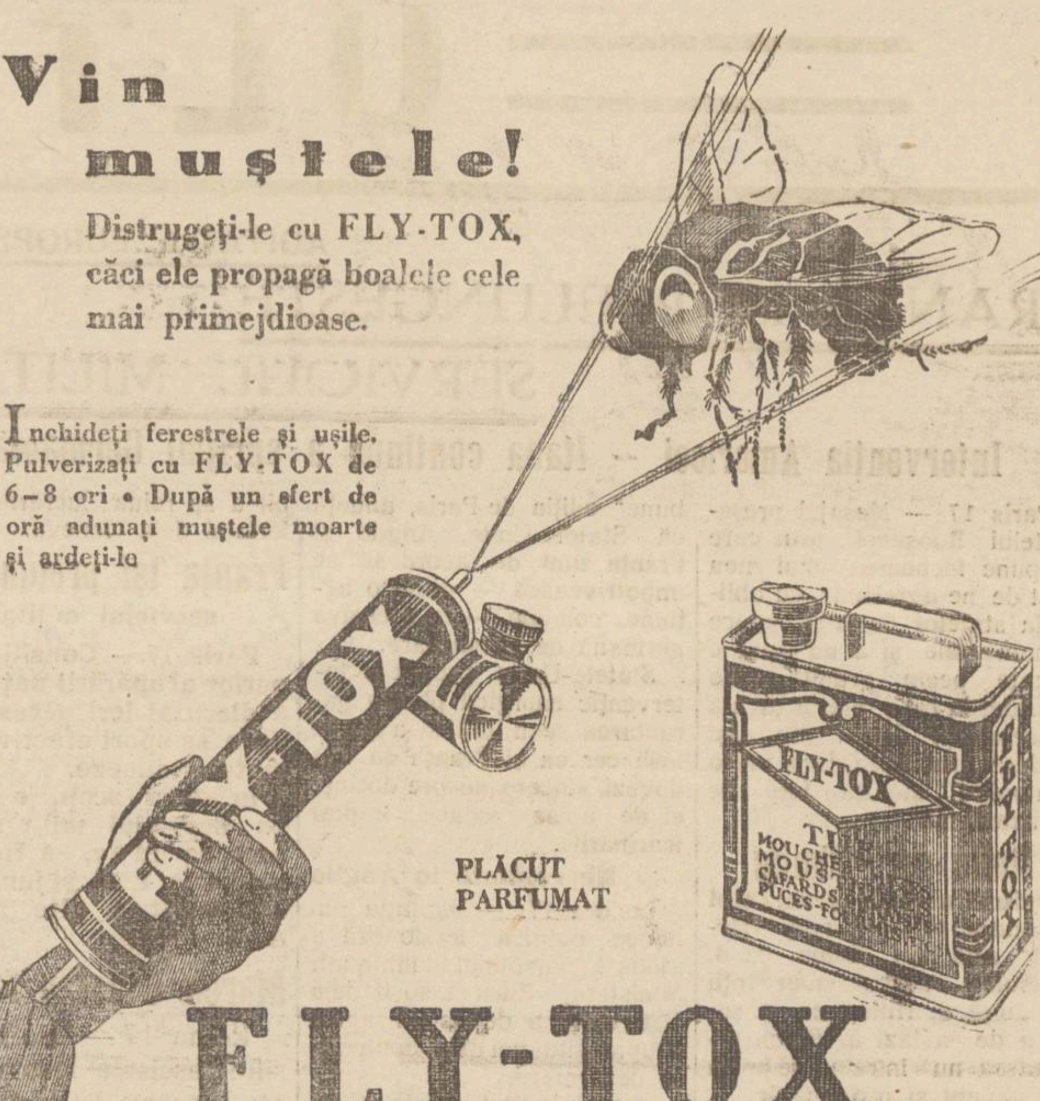

PLĂCUT PARFUMAT

FLY-TOX

INFORMAŢIUNI

x Parchetul a deferit spre cercetare cabinetului 4 instruc. dosarul în legătură cu unele monede false a 20 lei descoperite la d-nii Ion Pindus şi M. Rosenberg din Podul-Iloae.

x Dl. Inginer Inspector silvic George Petrescu, Şeful secţiei Regimului silvic Iaşi, a obţinut un concediu de o lună pentru motive de sănătate. D-sa pleacă la Karlsbad.

x Ascultătorii de totdeauna sunt rugaţi a nu scăpa din vedere şezătoarea de Joi ora 6, *dela Sf. Ilie.* Vorbeşte convinsa creştină *Maria Constantinescu,* tânăra profesoară din Bucureşti.

x D. Dumitru Scorlan perceptor la primărie, a reclamat parchetului că a fost ultragiat de d. Anton Lucaci

x Ferarul Benone Stoica Prepelicescu din Bicaz (jud. Neamţ) a fost arestat fiind învinuit că ar fabrica monete false a 10 lei.

x *Căruţă surprinsă de tren.* In staţia Buhuşi trenul No. 578 a surprins pe linie căruţa lui Dumitrache Vieru de acolo.

Căruţaşul a fost omorât, iar căruţa sfărâmată.

Autorităţile ceferiste au deschis o anchetă.

x Un mare număr de Ofiţeri superiori foşti elevi ai şcoalei normale „V. Lupu" şi-au trimis adeziunile lor la serbătorirea d-lor profesori Mitru şi Ghibănescu.

x ZIUA LAPTELUI — La inspectoratul veterinar, a avut loc o consfătuire, în vederea organizărei „Zilei Laptelui", fixată pentru Duminecă 21 Mai. S'a alcătuit un program foarte variat, cu conferinţe şi filme, pentru a scoate în evidenţă calităţile laptelui în alimentarea organizmului omenesc.

...Şi se va distribui lapte gratuit.

x *D. Jabotinski la radio.*— In ziua de 28 Mai va avea loc la Bucureşti (ca şi în toate ţările balcanice) o întrunire evreiască anti-revizionistă.

Comitetul român (care lucrează sub auspiciile Ministerului de Externe) a invitat pe d. W. Jabotinski să vorbească la radio-Bucureşti, în chestiunea tratatelor de pace.

Clişeie

comandaţi la

OPINIA

Str. Lăpuşneanu 37

x LA CERNAUŢI se găseşte zilnic ziarul „Opinia" la chioşcul din Piaţa Unirei (halta tramvaiului) precum şi la debiele principale din oraş.

Haine albe ofiţereşti
se curăţă impecabil

o garderobă de domni sau doamne se curăţă, şi se vopseşte în orice culori la Centrala şi toate filialele Fabricei de Boiangerie şi spălătorie chimică

„FULGERUL DIN BUCUREŞTI"

Mica Publicitate

DE INCHIRIAT în str. Socola 19 magazin cu locuinţă şi un magazin mic, renovate. Adresa la ziar.

DE INCHIRIAT un apartament, vad vechi pentru drogherie şi băcănie. Adresa Milgrom str. Socola 23.

STYLOURI (tocuri cu rezervor) ori ce sisteme şi ori cât de stricate se repară bine şi ieftin la singurul atelier de specialitate Lupu Nuţă, strada Lăpuşneanu No. 19.

DE INCHIRIAT cameră mobilată în strada Aurel Vlaicu No. 74.

CUMPĂR rafturi vechi. Adresa: Trandafirul Roş strada Elena Doamna.

TEREN de vânzare 430 m. p. în fostul Parc Sportiv. A se adresa d-nei Teodorescu str. Mitropoliei 4.

700.000 este preţul de vânzare a imobilului din Iaşi, str. Muzelor 24; având 12 odăi, holuri, atenanse, apă şi canal, lumină electrică, loc spaţios în jurul casei. A se adresa la proprietar, în str. Bărboi 6.

SE VAND cu 800,000 lei casele din str. Asachi No. 8, având 6 camere, un geamlâc mare, osebit bucătărie, cămări, şuri, pivniţă, loc gospod. grădină, instalaţie de apă şi de lumină.

DE VÂNZARE VIE, 7 hect; 4 pe rod restul arabile; pomi fructiferi, casă bună inventar complect. 3 km. de barieră. Avocat I. Hafer, Elena Doamna No. 21.

ATELIER de confecţiuni de damă caută o premieră. A se adresa la ziar.

Epitropia Generală a Casei Spitalelor şi Ospiciilor Sf. Spiridon din Iaşi

PUBLICAŢIE

Se aduce la cunoştinţa celor interesaţi, că în ziua de 24 Maiu 1933 ora 11 a.m. se va ţine în localul Epitropiei Generale a Casei Spitalelor şi Ospiciilor Sf. Spiridon din Iaşi o publică cu termen scurt pentru furnizarea mobilierului de stejar masiv în sumă de lei 1.108.425 necesare redeschiderei băilor şi hotelului Racovitză din Slănicul Moldovei.

Licitaţia se va ţine în conformitate cu art. 88-110 inclusiv din Legea Contabilităţei publice, Regulamentul O. C. L. şi normele publicate în Monitorul Oficial No. 127 din 4 Iunie 1931.

Garanţia va fi de 6 la sută în numerar sau în efecte garantate de stat pe valoare de numerar.

Ofertele se vor face în conformitate cu caetul de sarcini care poate fi văzut în ori ce zi de lucru ora 11—13 în localul Epitropiei din Iaşi str. I. C. Brătianu No. 144 serviciul technic.

Cîntecul de totdeauna şi de niciodată

de Guido da Verona

Editura „CUGETAREA"

280 pagini. Preţul 55 lei. de vânzare la toate chioşcurile, debite şi la S. Peretz-Iaşi str. Unirei.

DOCTORUL OVIDIU CORDESCU

consultă zilnic pentru bolile de Nas, gât şi urechi

de la 4—7 p. m.

in str. Mârzescu No. 1

AMERICA

ŢARA TUTUROR POSIBILITAŢILOR VA INVITA LA

Expoziţia Internaţională din Chicago

care va avea loc dela începutul lunei Iunie până la finele lunei Sept.

Această expoziţie grandioasă întrece tot ce a existat până acuma. Denumirea „A century of progress—un secol de progres— este leitmotivul acestei expoziţii şi precizează intenţiunile organizatorilor în Chicago —unde s'au clădit cei dintâi sgârie nori, unde invenţiunile în domeniul omenirei, există toate condiţiunile necesare creierei unei foarte impresionante capo de opere a culturei

Prospecte şi informaţiuni cereţi la Biroul de voiaj HAMBURG-AMERIKA LINIE S. A. R.

Repr. IAŞI: strada Lăpuşneanu No. 40.

ULTIMA ORĂ

AGITAȚIA EUROPEANA

FRANȚA IȘI PRELUNGEȘTE SERVICIUL MILITAR

Intervenția Americei -- Italia continuă a sprijini Germania

Paris 17 — Mesajul președintelui Roosevelt, prin care propune încheerea unui nou pact de ne-agresiune, cu obligația statelor de a-și reduce armamentele și a nu trimite armate peste granițe, — e considerat ca o ofertă făcută cancelarului Hitler de a-și modera atitudinea, fără vre-o diminuare morală față de partizanii săi.

Italia nu admite

presiuni asupra Germaniei

Londra 17.— „Daily Herald" află din Roma că d. Mussolini a făcut intervenții pe lângă d. Hitler, ca în ședința de astăzi a Reichstagului să nu întrebuințeze un ton violent și provocător.

Pe dealtă parte, d. Mussolini a făcut cunoscut în Londra că *Italia nu va admite să se aplice măsuri represive contra Germaniei.*

Presa italiană a început din nou să atace politica franceză.

Acțiunea Americei

Paris 17. — „Chicago Tribune" ediția de Paris, anunță că Statele-Unite, Anglia și Franța sunt de acord să se împotrivească — printr'o acțiune comună — la ofensiva germană de reînarmare.

Statele-Unite promit o intervenție energică pentru garantarea securității și a păcii; însă cer ca și Franța să dea dovezi sincere despre dorința ei de a se reduce treptat înarmările.

Nervozitate în Anglia

Londra 17. — Agitația în lumea politică londoneză a ajuns la un punct culminant. Ministerul Eden a sosit dela Geneva și a depus un raport asupra situației dela conferința dezarmării.

Astăzi se întrunește Consiliul de miniștri britanic, pentru a fixa atitudinea Angliei față de cursul evenimentelor.

În cercurile londoneze există speranța că, în ședința de astăzi a Reichstagului, cancelarul Hitler, — deși categoric în fond—va întrebuința o formă conciliantă și va fi posibil a se relua lucrările Conferinței dela Geneva.

Franța își prelungește serviciul militar

Paris 17.— Consiliul superior al apărării naționale a discutat ieri necesitatea de a se spori efectivul armatei franceze.

In acest scop, e vorba ca serviciul militar care este de un an, să fie prelungit la 1 an și jumătate. S'a avizat și alte măsuri de siguranță.

Marele Consiliu fascist

Roma 17 — Marele Consiliu fascist a fost convocat pentru Duminică. D. Mussolini va face un larg expozeu asupra situației internaționale. Apoi se vor discuta declarațiunile pe care d. Hitler le va face astăzi în Reichstagul german.

BONURILE DE IMPOZITE

București 17.— La Ministerul de Finanțe, sub președenția d-lui V. Madgearu, a avut loc aseară o nouă conferință a consiliului Casei de Amortizare.

S'a hotărât a se tipări o primă serie de „bonuri de impozite" în valoare nominală de 500 milioane lei.

Știri polițienești

Alte arestări în cartierul Gării. — Accidente. — Furturi. — Diverse

In cursul nopții s'a organizat o razie în cartierul gării, arestându-se numeroși indiviz suspecți cu cazier polițienec și femei ușoare care se ocupau cu jefuirea pasagerilor ce sosesc din provincie. S'a început triajul celor arestați.

Accident. — In str. Anastasie Panu, tramvaiul No. 56 s'a ciocnit cu vehiculul condus de căruțașul Iosub Buza din Hârlău.

Incercare de sinucidere. Tânăra Maria Turceanu din str. Locomotivei No. 3, a fost găsită aseară de paznicul cimitirului „Eternitatea", zăcând lângă un mormânt. S'a stabilit că d-ra Turceanu, consumase o soluție otrăvitoare, cu intenția de a-și curma viața. Sinucigașa a fost internată în spitalul Pașcanu, starea ei ameliorându-se în urma îngrijilor date.

Căzută în stradă.—Femeia Auricu Bidu din str. Petru Rareș No. 17 mergând pe stradă, s'a simțit rău și a căzut la pământ, fracturând piciorul Sf. Spiridon.

Furturi. — Răufăcătorii au furat astănoapte din bucătăria d-lui Eduard Panciu din str. Nicolina, vase de bucătărie, ustensile și alte lucruri în valoare de circa 10.000 lei.

— Un furt de curele și păsări s'a comis la d. Leon Popescu din str. Trei Erarhi Nr. 2.

D. Iosub Belzer din Hârlău, care venind la Iași avusese ghinionul de a-și ciocni vehiculul cu un tramvai, a fost jefuit la gară de o prostituată de portmoneul cu bani.

Diverse — Au fost arestați: Aizic Chilivon din str. Smârdan, învinuit ca autor al unei escrocherii; și I. Leonte din str. Iarmaroc 30 bănuit de furt.

— O încercare de furt zădărnicită s'a înregistrat la d. Ștefan Solomonescu din str. Răchiți 24.

— Un început de incendiu s'a declarat la d. Solomon Pascal din str. I. C. Brătianu Nr. 136.

— Au fost duși la poliție: Ion Dogan nesupus la încorporare și Haralambie Nicu pentru a proba proprietatea unor obiecte pe care căuta să le vândă la Hală.

Rep.

ORA 3

Germania pretinde că-i pacifistă

O declarație a lui von Papen

Berlin 17.-Vice-cancelarul von Papen a rostit un nou discurs, declarând că regimul actual urmărește reconcilierea între capital și muncă, și suprimarea urei de clasă. Germania este pacifistă. Nu se gândește a ridica chestiunea Alsaciei-Lorenei, și nici n'are intenții agresive la adresa Poloniei.

Hitlerismul în Austria

Viena 17.— Partidul pan-german austriac a hotărât să se afilieze la mișcarea național-socialistă, cerând alipirea Austriei la Germania.

O tragedie la Constanța

Constanța 17.— **Tânăra Anghel**ina Duțu din Medgidia, pierzând o sumă de bani pe care o împrumutase, a fost cuprinsă de disperare și a înebunit.

Adusă la Constanța, s'a sustras supraveghierei și s'a sinucis, aruncându-se în Mare.

DIVERSE

Prin Constanța, au fost expulzați astăzi în Bulgaria, comuniștii frații Finkelștein și Iac Volioni, care au activat la Iași, Galați și alte orașe din Moldova.

-- La vila din Brașov a d-lui ministru M. Popovici, s'a comis o spargere, furându-se obiecte prețioase.

LISTA NOILOR PREMII

Lei ***20.000 (două zeci mii lei) în numerar.***

3 metri stofă fină pentru o rochie de damă, dela marele magazin „Serilana" str. Ștefan cel Mare Nr. 2.

3 m. stofă prima calitate, pentru domni, de la cunoscutul magazin și atelier de croitorie „American Fason" str. Lăpușneanu.

O pijama elegantă de la magazinul „Eduard", Piața Unirii.

Mătasă pentru una rochie de damă, dela renumitul magazin „Gallia" str. Cuza Vodă 83.

Un mare automobil-jucărie (bucuria copiilor), precum și una minge mare, cu plasă, de la vizitatul magazin „La Glob" M. et. I. Schwartz str. Ștefan cel Mare No. 3.

3 mașini pentru menaj (una mașină de călcat, una pentru piper și una pentru migdale) dela magazinul „Comerțul" Frații Katz, str. A. Panu.

15 Kgr. din excelentul săpun de rufe „Zimmer" fabricat din untdelemn.

1 Duzină săpunuri „Lanolin" și

1 Duzină Batiste fine, elveține, pentru dame de la magazinul de galanterie și tricotaje „14—31" str. I. C. Brătianu, palatul Corporației.

5 Kgr. Mezeluri produsele „Podsudek-Cernăuți" de la renumitul magazin de mezeluri „Fritz" str. Lăpușneanu 38

5 volume literare de la marea librărie „Cartea Românească" str. Lăpușneanu.

4 permanente pentru intrări gratuite timp de două luni la cinematografele „Sidoli" și „Phoenix".

10 premii de pâini gratuite zilnic timp de o lună, la o brutărie din cartier.

Detașați bonurile zilnic.

Războiul chino-japonez

Apropiata cădere a Pekingului

Peking 17.— Trupele japoneze înaintează neîntrerupt. Pozițiile chineze au fost distruse de tankuri și de tirul artileriei.

Japonezii se află la 50 km. de oraș; și se așteaptă pe curând intrarea lor în Peking și în Tsien-Tsin.

In Peking domnește panică. Starea de asediu este aplicată cu strictețe. Multă lume părăsește orașul. Populația europeană s'a concentrat în cartierul legațiilor.

Sinucidere impresionantă

O tânără funcționară își tinere

București 17.— O impresionantă sinucidere s'a produs aseară în str. Aurel Vlaicu.

Tânăra funcționară Cornelia Herăsou, în etate de 22 de ani, și-a descărcat un glonte de revolver în partea stângă a pieptului. In stare gravă, nefericita a fost transportată la spitalul Colțea.

Actul disperat s'ar datori unor neînțelegeri familiare.

REGELE SE INFORMEAZĂ

DESPRE SITUAȚIA DIN ȚARĂ

București 17 — Dl. G. G. Mironescu ministru de interne, a fost primit ieri în audiență de Rege.

Suveranul a cerut informațiuni amănunțite asupra stării de spirit din țară și asupra măsurilor pentru menținerea ordinei. Regele și-a exprimat dorința ca — în interesul patriei—liniștea să nu fie tulburată.

Contra revizionismului

București 17. — In ziua de 28 Mai vor începe simultan, în principalele orașe din România, Cehoslovacia, Jugoslavia și Polonia, mari demonstrațiuni populare contra acțiunii revizioniste. Demonstrațiile se vor repeta mai multe zile.

O manifestațiune solemnă va avea loc la Praga, cu prilejul Conferinței Micei Antante. Ministrii de externe ai României, Cehoslovaciei și Jugoslaviei vor lua cuvântul la o întrunire publică și vor combate mișcarea revizionistă.

Un avocat arestat

pentru siluirea unei fetițe

Brașov 17 — Produce senzație în orașul nostru arestarea avocatului Toth Raul, acuzat că ar fi săvârșit un monstruos atentat la pudoare asupra unei fetițe de 12 ani.

De reținut faptul că victima era demență, — fapt care a înlesnit avocatului satir s'o ademenească.

S'a lansat mandat de arestare împotriva lui Toth Raul. Mandatul a fost confirmat de tribunal; iar avocatul e depus

Ministrul german Frank

a plecat forțat din Austria

Viena 17 — Ministrul de justiție bavarez d. Frank, s'a dus ieri cu automobilul la Salzburg unde național-socialiștii i-au făcut o manifestație de simpatie. A intervenit poliția și a împrăștiat pe manifestanți.

Un delegat al autorității s'a prezentat d-lui Frank și l-a invitat să părăsească imediat teritoriul austriac. In caz contrar autoritățile vor fi silite să recurgă la mijloace directe.

D. Frank s'a executat, plecând cu automobilul în Germania

*

Poliția aplică măsuri severe contra agitațiilor național-socialiste. Două ziare ale hitleriștilor austriaci au fost confiscate, fiindcă au instigat la nesupunere.

INFORMAȚIUNI

x Fresco, Kascha, pentru haine, găsiți la EDUARD.

x *Un gest demonstrativ.* — Un număr de 13 consilieri comunali naț.-țărăniști din Buhuși au înaintat prefectului de Neamț demisia colectivă, motivând gestul prin faptul că nu obțin solicitudinea Centrului pentru a înfăptui programul ce și l-au propus. Consilierii mai arată că în ziua de 10 Mai s'a tolerat salutul fascist pe stradă; iar un preot din împrejurimi face propagandă fascistă.

x O alegere chibzuită a cremei pe care o întrebuințați constitue o datorie față de higiena feței. Un obraz defectuos (pete, pistrui, riduri, coșuri) se îndreaptă și dispar ușor după întrebuințarea Cremei de Lăcrămioare de noapte.

Depozit : Farmacia Dr. D. Beceanu, Piața Halei.

S'a închis la Cluj

și Facultatea de farmacie

Cluj 17.—Senatul universitar a dat un comunicat prin care anunță...

Senatul a hotărât ieri să fie închisă și Facultatea de farmacie.

Tratativele de împăcare

între L. A. N. C. și Garda de Fier

Astăzi dimineață a sosit în localitate venind din capitală d. prof George Cuza, secretar general al L.A.N.C.-ului.

La București la locuința d-lui Trifu, d-sa a avut o convorbire de două ceasuri cu d-l Corneliu Z. Codreanu, deputat.

Subiectul discuției a fost împăcarea între cele două grupări naționaliste. Din cercurile ambelor grupări se spune că s'a ajuns la o înțelegere în principiu, între cei doi conducători naționaliști. Urmează acum a-și da avizul în această privință și d. A. C. Cuza, șeful L.A.N.C.-ului.

x Intrebuințați „Săpunul de Lăcrămioare" care curăță curăță porii de materiile grase și fardurile de peste zi făcînd pielea fragedă, suavă și parfumată. Depozit Farmacia Dr. D. Beceanu, Piața Halei Iași.

Conducerea medicală

a băilor Slănic-Moldova

D. profesor Dr. Rișcanu a prezidat aseară o interesantă ședință a epitropiei Sf. Spiridon. S'a procedat la organizarea colegiului medical care în vara aceasta va avea conducerea medicală la Slănicul-Moldovei.

Și în adevăr, s'a dat pentru întâia oară o organizare temeinică. Intreg corpul medical a fost recrutat din profesorii facultății de medicină.

Astfel d. profesor dr. Enescu a fost numit director al stațiunii; d. profesor dr. Parhon pentru boalele nervoase; d. profesor pr. Mironescu pentru boalele de piele; d. profesor doctor Dimitriu — Borca pentru boalele de nas, gât și urechi; și d. profesor dr. Tudoran pentru boalele interne.

Conducerea inhalatorului o are d. Dimitriu-Borca.

Toți profesorii se instalează la Slănicul Moldovei, cu începerea cu 1 Iunie [illegible]

FAPTE NOI LA TEATRUL NAȚIONAL

Proectele d-lui Maican. -- Noul director de scenă. -- A demisionat d-na Ecaterina Maican

Potrivit prevederilor legii teatrelor, d-l Aurel Maican va da în curând de articolul care-i calificativă în fața consiliului de administrație.

Incât după efectuarea apelului, consiliul va ratifica decizia denunțării de contract.

D-l Maican va acționa apoi teatrul, în contencios.

*

Am vorbit azi dimineață cu dl. Ionel Teodoreanu.

D-sa ne-a precizat că a încunoștiințat eri pe dl. Al. Mavrodi în legătură cu ultimele întâmplări.

Solicitând directorului g-ral al teatrelor recomandarea unui director de scenă din cadrele Naționalului bucureștean, — dl. Mavrodi a propus pe dl. V. Dumitrescu-Bumbești.

Numele d-lui Victor Ion Popa, n'a fost deocamdată pus în discuție.

Astăzi însă, preferințele directorului teatrului nostru, au luat o formă definitivă:

— „M'am oprit la d. George Mihail Zamfirescu despre care am auzit lucruri frumoase.

Angajându-l, mai schimb linia de înscenări.

Avându-l și pe d. Ion Sava, care va urma pe traseul lăsat de dl. Maican, scontez realizări de efect pentru stagiunea care vine".

*

Dl. Maican părăsește zilele acestea țara, plecând în Franța.

D-sa va lucra la „Pathé Nathan".

La toamnă d-sa va monta la Teatrul „Ventura" din București.

Invitat de d-l Ionel Teodoreanu, d-l Aurel Maican va veni la Iași în prima parte a stagiunii, pentru a pune în scenă o piesă.

— „Altui director de scenă din țară nu-i pot încredința acest text", — ne-a subliniat d-l Ionel Teodoreanu.

*

D-na Ecaterina Maican, și-a dat demisia dela Teatrul Național.

*

Asociația artiștilor ieșeni se întrunește azi în adunare generală, pentru recomandarea membrilor de comitet în prima disciplinii interioare și pentru a hotărî trecerea asociației ca persoană morală și juridică.

H. Burileanu

Informațiuni

x Frații POGOR magazinul bunătăților.

x *Făină din Basarabia.* — La marginea Nicolinei a sosit astăzi dimineață din Basarabia, un număr de 13 care cu făină de grâu și târâțe. Sătenii care au adus marfa au declarat că este destinată pentru depozitul Weintraub-Simionovici din str. Ștefan cel Mare.

Poliția a început cercetări.

x *Leul la Paris* a cotat ieri 14 centime (în loc de 15,15).

x Vizita ministrului Poloniei.— Dl. M. Arcizewski, ministrul Poloniei la București, va sosi Sâmbătă 20 cor. în localitate, pentru a participa la festivalul polonez aranjat de sociatatea „Amicii Poloniei" la Teatrul Național, cu ocazia împlinirii unui an de activitate.

In program: corul Conservatorului sub conducerea d-lui A. Cioian. Vor mai da concursul d-rele Rodica Suțu (pian), Lucia Burada (vioară) d. profesor Atanasiu (conferință). Duminică se vor vizita monumentele ieșene.

Mâne vom reveni pe larg.

x Direcțiunea Orfelinatului Neuschatz a făcut o cerere Primăriei cerând scutire de dări comunale pentru toate imobilele sale.

Delegația permanență a hotărât ca Orfelinatul să fie scutit complect de toate daunele comunale. In schimb imobilele producătoare de venit ale Orfelinatului să continue a plăti dări către Primărie, ele aflându-se în aceași situație cu imobilile aparținând Spiridoniei, spitalului Israelit etc.

x *Sportul.*—Mâine Joi d. a. la parcul sportiv se desfășoară a 4-a zi a campionatului de foot-ball.

Primul match e între grupările „Concordia" și „Unirea-C. F. R." din Pașcani; iar a doua partidă între „Victoria C. F. R." contra „Textila".

x Consiliul de Război judecă mâne procesul scriitorului maghiar Victor Aradi, acuzat de spionaj.

INFORMAȚIUNI

x La „MOCA", mare expoziție de cadouri frumoase și eftine pentru Sf. Constantin și Elena.

x Locuitorul V. Rusu din satul Avântul a reclamat parchetului că, în lipsa lui de acasă, a venit nevasta lui cu care se află în divorș și i-a devastat locuința.

x *Ziua cărții.*—Scriitorii și editorii ieșeni, în urma convocării d-lui primar P. Bogdan, au avut o consfătuire în vederea organizării „zilei cărții" la Iași.

S'a hotărât o expoziție a cărții românești în squarul din fața „Opiniei". iar pentru după amează un festival la Teatrul Național la care vor vorbi ceti scriitorii ieșeni.

Conferințe se vor ține și în alte săli din localitate.

Cafea bună „MOCA"

x In cartierul Nicolina sânt depozitate câte-va lăzi de gunoaie.

Locuitorii din cartier roagă primăria să dispuie înlăturarea lăzilor.

x D. general Stângaciu directorul general al Poliției, sosește astăzi în localitate.

x D-nii Ingineri membri ai cercului regional AgiR Iași, sunt cu insistență rugați să participe la ședința săptămânală a cercului, ce are loc Joi 18 c. ora 7 seara, la Regiunea Apelor din str. Buzdugan.

x D. agregat **Dr. Dimitriu-Borca** dă consultații pentru boli de *nas, gât* și *urechi*, în fiecare *Marți și Miercuri de la 3-6* în str. Lăpușneanu 41.

x Racordajul rachetelor de tenis, se face cu multă atenție la **„Cartea Românească"**. Procedeu mecanic cu corzi fine.

x Doctorul **BRENER** *specialist mamoș*, boli de femei consultații dela 2 până la 4 p. m.

DOCTOR
Corneliu Stoian
Genito-urinare, sifilis, venerice
Consultații 4—7
strada I. C. Brătianu 58

FRUMOASE CA IN POVEȘTI
Sunt călătoriile **HAPAG** spre țările Nordice din vara anului 1933, efectuate cu luxoasele vapoare „Resolute" și „Oceana". Intr'un voiaj de plăcere spre țările Nordice excursioniștii se recreiază de surmenajul ocupațiunilor zilnice și culeg impresiuni foarte plăcute — de neuitat.
CÂND AVEȚI CONCEDIU
Cereți prospectul ilustrat cu toate informațiunile referitoare, la BIROUL DE VOIAJ
Hamburg - Amerika Linie s. a. r.
IAȘI, str. Lăpușneanu 3

ANUL XXIX No. 7820

ABONAMENTE

Lei 600

IAȘI — STR. LĂPUȘNEANU 37

2 (doi) lei exemplarul

VINERI 19 MAI 1933

BIBLIOTECA UNIVERSITĂȚII

Biblioteca Universității Loco

OPINIA

ZIAR POLITIC COTIDIAN

BON No. 16
pentru
PREMII GRATUITE
„OPINIA"
DETAȘAȚI ZILNIC BONUL

IDEI ȘI FAPTE

Nu poate fi război

Din nou se exprimă teama de război.

Situația actuală e într'adevăr din cele mai îngrijorătoare. Atitudinea provocătoare a Germaniei lui Hitler, completată de atâtea alte atitudini, nu mai puțin provocătoare, va contribui la eșuarea tratativelor dela Geneva.

Și totuși, nu se cuvine să ne pierdem cumpătul; nu trebuie să ne pierdem definitiv speranțele și iluziile.

E desgustătoare pacea de care beneficiază de un deceniu și jumătate, popoarele Europei—o pace mai chinuitoare ca un război autentic; o pace dătătoare de suferințe atroce. Nici când îndrumătorii destinelor omenirii n'au promovat mișcările anarhice cu atâta ușurință criminală, cu atâta nepăsare, ca'n prezent; nici când n'au împins popoarele pe căile periculoase ale șovinismului exagerat, cu atâta cinism, cu atâta cruzime.

De unde nu rezultă totuși că ne aflăm în chiar preajma războiului. În condițiunile economice de astăzi; în plin șomaj; nu e posibilă dezlănțuirea unui nou măcel în Europa. Oricât l'ar dori Hitler; oricât l'ar vrea fabricanții de tunuri și munițiuni.

Europa capitalistă e amenințată de o parte de pericolul comunist, pe de alță parte de pericolul galben. Și ar trebui să înebunească subit toți diplomații, ca să-și semneze cu propriile lor mâini sentința de moarte.

Europa capitalistă are ceva mai urgent de făcut decât dezlănțuirea războiului între națiunile ce o locuiesc. Ea are să-și apere însăși existența.

Să fim deci pe pace: deocamdată nu poate fi vorba de un război. Ci cel mult, de eșecul unei conferințe și de pregătirea alteia.

Să suferim mai departe; să rămânem așa dar în expectativă: până la 12 Iulie, data convocării conferinței economice mondiale.

I. L. BASARABEANU

Importantă serbare în Austria

Serbarea independenței s'a desfășurat cu un deosebit fast la Viena, în parcul palatului Schönbrunn.

In clișeu, vedem la această serbare, pe d. Dollfuss, primul ministru al Austriei, în uniforma militară cu care a ieșit din război, iar la dreapta lui pe d. Vaugoin, ministrul armatei.

DIN TOATA LUMEA

Goana după aur.— In regiunile muntoase din Colorado (Statele-Unite) un negru a descoperit un mineral care conține o însemnată cantitate de aur. S'a adresat la oameni competenți pentru examinarea mineralului și s'a stabilit că dintr'o tonă din acest pietriș se poate scoate aur curat în valoare de 38 dolari.

In aceiaș regiune, un minier a găsit un strat de mineral din care se poate extrage aur pur de 50 dolari la tonă.

Vestea aceasta s'a răspândit ca fulgerul și a provocat mare emoție în toată America. O sumedenie de șomeri, sărăcime sleită de mizerie, a pornit spre noul „pământ al făgăduinții", în speranța îmbogățirii. Drumurile din Colorado, pe lungimi de zeci de Kilometri, sînt blocate de automobile și vehicule de tot soiul, în goană după aur.

La locul aurifer de lângă Canon-City s'au întins mii de corturi, formînd un adevărat oraș. Și toată lumea aceasta caută metalul prețios,— mirajul milenar al omenirii, dătător de bucurie, dar și pricinuitor de necazuri, decepții, dușmănii și crime!

*

Gandhi și fiul său.— Tînărul Haribal Gandhi, fiul mai mare al lui Mahatma, nu împărtășea ideile politice ale tatălui. Tînărul Haribal păstra relații bune cu englejii și făcea comerț cu mărfuri britanice. Deacela, încă de acum 12 ani, șeful naționaliștilor hinduși și-a dezavuat fiul și a rupt orice legături cu dînsul.

Zilele acestea, Haribal și-a recunoscut greșala și a cerut iertare tatălui. Bătrînul Gandhi s'a lăsat înduplecat. Tatăl și fiul s'a întîlnit la Poona și s'au împăcat.

*

Pedeapsă tarifată.— Guvernul austriac, precum se știe, a pornit o luptă energică în contra agitațiilor național - socialiste. Agitatorii sînt arestați pe capete și judecați imediat.

Cele mai frecvente pedepse constau în amenzi. Cu spiritul lor migălos și disciplinat, judecătorii austriaci au întocmit un tarif de amenzi, aproape fix, în fel următor: pentru strigătul „Trăiască Hitler!" 10 șilingi; pentru: „Trăiască Hitler și jos Starhemberg" 15 șilingi; pentru: „Jos Dollfuss", 50 șilingi.

Dacă strigătele sînt însoțite de acte de violență, la amendă se adaogă și închisoare.

Populația Argentinei — După ultima statistică oficială, populația republicei Argentina (America de Sud) a atins cifra de aproape 12 milioane locuitori. In orașul-capitală Buenos-Ayres, locuesc 2,215,000 oameni.

*

Un sindicat al pușcăriașilor.— In Mexic (America centrală) a luat ființă un sindicat al pușcăriașilor, pentru apărarea intereselor celor închiși în penitenciare.

S'au înscris până acum în sindicat 15,000 membri din toate provinciile republicei Mexic. Organizația aceasta originală și-a votat statute, un regulament de funcționare, —iar membrii plătesc o cotizație săptămînală echivalentă cu 3 lei.

Scopul principal al sindicatului este de a ajuta pe membri, după eliberarea din închisori, să-și refacă o viață onorabilă în societate; — un scop frumos și folositor.

Anti-pacifism sălbatec

al d-lui von Papen

D. von Papen, fost conducător al Germaniei și actual vice-cancelar, a rostit la Münster un discurs cu adevărat înspăimântător. Combătând spiritul pacifist, d. von Papen s'a rostit textual:

— „Literatura de război, pacifistă se prezintă așa fel cași cum acei căzuți pe câmpul de luptă n'ar fi murit de moarte naturală. Această literatură n'are nici o înțelegere pentru vechiul cântec militar german: *nu-i moarte mai frumoasă decât să fii ucis de inamic.* Această literatură pacifistă nu înțelege oroarea pe care o inspira vechiului german moartea banală în patul său. Literatura aceasta crede, de bună seamă, că-i lucru mai bărbătesc să mori de arterio-scleroză"!

Iată mentalitatea înspăimântătoare a actualei Germanii hitleriste. Ah, dacă d. von Papen ar suporta numai o săptămână, în tranșee, ororile războiului,... n'ar mai ține discursuri ca cel de mai sus. Când stai însă comod în birou dumitale, și faci teorii...

Examene de învățători

Ministerul instrucțiunii a aprobat profesorilor secundari suplinitori a școlile normale, un examen pentru obținerea titlului de învățător.

Acest examen se va da însă la altă școală normală decât cea unde funcționează candidații.

Deasemenea ministerul a admis licențiaților un examen de diferență (între 1 și 5 luni) pentru obținerea diplomei de învățător.

INCĂ O SINUCIDERE!

...a TEATRULUI NAȚIONAL din IAȘI

In cronica ieșană trebue să însemnăm următoarele: „azi 15 Mai 1933 la orele 3 p. m. Teatrul Național a săvârșit o faptă care, la persoanele fizice, se numește sinucidere și care, la persoane morale și instituții, nu a primit încă o denumire proprie".

Izgonirea lui Aurel Maican are toate caracterele acelor gesturi funeste pe care spectatorul neutru și rece le taxează de nechibzuite și de incomprehensibile, dar pe care făptuitorul le duce până la capăt cu groaznicul simțământ al unei mântuiri tragice, în preajma unei fierberi interioare pe care nu o mai poate îndura.

Eu unul, ca observatorul neutru despre care am vorbit, am rămas înmărmurit. Mă deprinsesem cu ideia că scena noastră cunoaște un lung apogeu, eram martorul unei evoluții din cele mai fericite, a unei sforțări uriașe, supraumane, încununată de cele mai frumoase succese artistice. Și deodată, mă aflu în prezența unui desnodământ brutal și desnădăjduit.

Nu mă preocupă atât soarta viitoare al lui Aurel Maican. Deși va avea un moment greu; un om atât de înzestrat nu se teme de viitor. In lumea artistică se întâlnește foarte des ceia ce în frunțuzește se cheamă: „les talents visifs"; se mai întâlnesc meșteșugari conștiincioși și plini de bunăvoință până la exces, chiar competenți, dar cărora le lipsește acea intuiție supremă a lucrurilor care provine din focul sacru.

Rareori se vede la același om un simț atât de desăvârșit al teatrului, și, pe de altă parte, o sensibilitate, o putere de muncă formidabilă, o nevoe de realizare mistuitoare care a reușit să reînvie o instituție moartă de decenii unde se juca, în decoruri dela 1890, după un tipic ce ținea loc de tradiție.

Aurel Maican își va croi drumul mai departe; de asta nu-l purtăm grijă. Regretăm numai că nu pleacă dintre noi cu toate onorurile pe care le merită cu prisosință, și că publicul ieșan va fi singurul care-l va petrece cu calde urări, spre deosebire de frații săi de arme.

Sunt îndurerat de faptul că plecarea directorului de scenă actual este punctul de plecare a unui declin accelerat al instituției ieșene, și că nicăeri Ionel Teodoreanu nu va găsi un colaborator de talia lui Maican, fiindcă nu există în toată țara un alt Maican.

In momentul în care Iașul pierde un mare fruntaș din lumea artistică prin moartea naprasnică al lui Ștef. Dumitrescu, dispariția ce curmă parcă veleitățile ce le simțiam dezamorțind viața Academiei de Arte Frumoase, este surprinzător că își mai plătește luxul de a renunța la serviciile d-lui Maican. Sau poate dispune de prea multe talente?

Neculai Dalu

Apropierea româno-polonă

Activitatea Soc. ieșene „Amicii Poloniei" — Festivalul de Sâmbătă — Vizita ministrului Poloniei

Am anunțat că societatea „Amicii Poloniei" pregătește un frumos festival de comemorare a unui an de funcționare a societății.

Cu ocazia acestei serbătoriri, va sosi la Iași d. M. Arciszewski, ministrul Poloniei în București. D-sa va asista la festival, precum și la întregul program al serbărilor, —program asupra căruia vom reveni la sfârșitul acestui reportaj.

Cum a luat ființă societatea

In prealabil socotim că e nimerit să arătăm în ce împrejurări s'au pus bazele societății Amicii Poloniei".

Meritul inițiativei revine d-lui Grigorie Popescu-Ialomița, un tânăr entuziast și idealist, student la facultatea de agronomie.

D. Popescu a împărtășit ideea sa unor profesori, câtorva intelectuali din oraș și câtorva colegi. Toți au găsit că propunerea este foarte bine venită și la prima întrunire s'au pus bazele societății, iar comitetul activ a fost următorul:

Președinte: d. prof. Atanasiu; vice-președinte: d. prof. I. Hudiță; secretar g-l: d. G. Popescu-Ialomița; secretar: d. cpt. Bumbu; casier: d. Șt. Gavriloiu; bibliotecar d. T. Holban, membrii: d-ra Margareta Ștefănescu, cpt. Nichifor, asistent univer. Bejenaru, cpt. Ghica, Izinkiewici și Volanschi. Cenzori: d-nii profesori M. David, Ștefan Berechet și H. Vasiliu.

Scopul și activitatea asociației

Scopul societății a fost arătat în mod clar și sincer cu prilejul festivalului care a avut loc în Aula Universității, în luna Mai a anului 1932 și care a însemnat pecetluirea înghebării asociației. Cu acea ocazie, participase și contele Szembeck, pe atunci reprezentantul Poloniei în România.

Vorbitorii au spus atunci că scopul societății este: clementarea legăturilor cu Polonii, facilitarea acumulării de cunoștinți despre Polonia, și se va face schimb de cultură și idei între Polonia și România.

Scopul și planul de activitate conceput la înființare a fost urmat întocmai și rezultatele sînt lăudabile.

S'au organizat două festivaluri care au obținut frumoase succese morale.

Pentru luna lulie se pregătește o excursie în Polonia cu următorul itinerar: Iași—Cernăuți—Warșovia—Gdinga—Peninsula Hel—Marea Baltică—Poznan—Katovice-Kracovia—Wilizka și retour.

Va fi un minunat prilej de a cunoaște oameni și locuri.

Burse studențești

Un punct principal și foarte important a fost obținut prin schimbul de studenți. 10 stud. poloneji au căpătat burse în România la întreprinderele industriale și miniere, precum și la ferme agricole, unde își vor face stagiul de practică în lunile Iulie și August.

Deasemenea, un număr de zece studenți dela Universitatea din Iași, dela facultatea de științe și doi dela medicină au obținut burse în Polonia. Ei vor avea masă și locuință gratuită, reducere pe c. f. și o mie lei îndemnizație pe lună.

*

Incepând din luna Septembrie câțiva profesori universitari vor ține un ciclu de conferințe despre Polonia culturală și economică.

De foarte mare utilitate a fost cursul de limba polonă, predat de d. dr. Holban, și la care au participat 120 studenți, precum și un apreciabil număr de intelectuali ieșeni.

Festivalul de Sâmbătă

Sâmbătă 20 Mai, în cadrul unui frumos festival se va serbători la Teatrul Național un an de activitate a societății.

Excelența Sa d. M. Arciszewski care a fost invitat în mod special, va sosi la Iași Sâmbătă seara la ora 9 și 5; iar la 9 jum. se va începe festivalul, care cuprinde următorul program: Corul Conservatorului condus de d. C. Ciolan va executa imnurile naționale român și polon; cuvântul de deschidere îl va rosti d. profesor Atanasiu; d. profesor I. Hudiță va vorbi despre raporturile politice și culturale polono-române; corul Conservatorului va intona bucăți din compozitorii polonezi. Vor mai da concursul: domnișoara Rodica Sutu (pian), d-ra Burada (vioară) și d. A. Ciolan (pian).

Ziua de Duminică este rezervată vizitării monumentelor ieșene. Reprezentantul Poloniei însoțit de comitetul societății vor vizita: Palatul Administrativ, Biserica Trei Ierarhi, Cetățuia, muzeul de antichități, școala „V. Lupu" etc. Tot în această zi, d. Arciszewski va participa la o lecție de limba polonă, care va fi ținută în Aula Universității. Seara, la Cercul Militar, oaspele va fi cinstit printr'un banchet, iar a doua zi dimineața, musafirul va părăsi Iașul.

Indemnăm publicul să participe în număr cît mai mare la festivalul de Sâmbătă.

Prin aceasta se va arăta că se încurajează o asociație care muncește temeinic pe tărâmul cultural...

M. Admar

Scenă comică

la un proces în Londra

Am arătat că la un muzeu popular din Londra, niște vizitatori au vopsit în roș o statue de ceară care reprezintă pe Adolf Hitler. Delicvenții sânt 3 barbați și o femee,— cu toții comuniști. Ei au fost judecați imediat de tribunalul polițienesc. Și cu acest prilej s'au produs scene tragi-comice.

Femeia, foarte vorbăreță, a început să explice:—„Protestez contra guvernului fascist din Berlin. Hitler e răspunzător de asasinarea în masă a muncitorilor germani".

Judecătorul a achitat pe femee, dar a invitat-o să părăsească imediat sala.

In ce privește pe cei trei barbați, magistratul le-a interzis să facă reflecții politice. Ei însă au început cu ironii la adresa d-lui Rosenberg, delegatul lui Hitler. Apoi au strigat în cor: „Jos Hitler!".

Au intervenit jandarmii și s'a iscat o adevărată luptă cu cei 3 inculpați care strigau mereu: „Jos Hitler". In fine, inculpații au fost expulzați din sală, iar judecătorul a amânat pronunțarea.

In pag. 4-a:

ULTIMA ORA

telegrafică și telefonică

Actualitatea veselă

„Păzea, rochia"

de *Ion Brambură*

Sub acest titlu, Dl. Em. Serghie dela „Lumea", relatează întâmplarea unei dudui, cărela doi studenți i-au ridicat rochia pe stradă, cu intenția de a-i stabili... confesiunea în numele „naționalismului integral".

O credeau evreică și voiau să se convingă...

Lăsăm la o parte calificarea acestei acțiuni și fantezia respectivilor în privința acestui mod de experimentare. Nu ne interesează nici discuțiunile senatului universitar, în stabilirea gradului de vinovăție, după ridicarea mai mult sau mai puțin a rochiei.

Noi suntem categorici dela început:

Studenții trebuesc dați afară din cauza... prostiei.

Să ne explicăm:

Cum pot fi calificați doi studenți, cari nici până la această situație, (ce să mai vorbim de vârstă!) n'au ajuns să știe ce poartă o femee sub rochie? După gestul lor, de sigur că respectivii se așteptau să găsească indiciul sigur, pe care numai bărbații îl sacrifică, cu ocazia tainei botezului la evrei.

Este în deobște cunoscut, că femeile în această ocazie, nu sacrifică nimic, așa că studenții nu aveau ce găsi ca urmă de corp delict — și în acest caz rămâne clar că au dat dovadă de complectă ignoranță, cea-ce îi califică drept proști anatomiști.

Ce altceva puteau găsi sub rochie, drept indiciu?

Vor fi auzit poate tinerii ridicători de fuste, că boxeurul Moți Spakow poartă pe *chiloți* semnul „Magen David" — și or fi crezut că semnul acesta se poartă pe toți *chiloții*.

Ar fi fost o scuză... dacă ar fi invocat-o, — deși e greu de admis că femeile, ori cât de bune evreice ar fi, să poarte pe chiloți ca boxeurii, ori ca „macabeii", semnul acesta, care în nici un caz nu e făcut să le poarte sub fustă..

S'a mirat confratele Serghie că unul din profesori,

(Continuarea în pag. II-a)

ELEVII ȘI PROFESORII DE ALTA DATA

DELA LICEUL NAȚIONAL DIN IAȘI

V. Burlă. — Xenofon Gheorghiu. — Al. Bădăreu. — P. Fântânaru. — M. Tomida. — Raki Vasiliu. — E. Mezzetti etc. etc.

de **RUDOLF SUȚU**

Serbătorirea unui vechi profesor de la Liceul Național din Iași, a d-lui Vasile Teodoreanu mi'a răscolit multe și frumoase amintiri din trecut, de pe când eram elev al acestui glorios liceu. Amintiri despre elevii de atunci, amintiri despre profesorii de atunci.

In ultima noastră clasă de liceu, am avut de director și profesor de limbă elină, pe *Vasile Burlă*, cu care, tatăl meu, dimpreună cu d. Al. Philipide, cu H. Tiktin și cu Alexandru Mavrocordat (tatăl d-nei Olga Sturdza), stăteau laolaltă ore întregi și discutau din literatura greacă și când Vasile Burlă cădea în digresiuni, în jurul acelei sclave frigiene care a anunțat pe Andronaca că Molosus a fost descoperit și că Menelas tatăl Hermionei a părăsit palatul...

El, în minutele de pausă, de la o oră la alta de clasă, aduna în cancelarie în jurul lui pe colegii profesori și se încingeau discuțiuni asupra elevilor din școală, cunoscându-i aproape pe toți, din fiecare clasă. In pauze, chema pe elevii pe cari îi presupunea că ar fi comis vre'un act nepotrivit cu „demnitatea" de elev de liceu. Elevii prinseseră dragoste, nu numai de directorul școlii, ci, și de profesorii lor. Când Burlă intra în clasă, așa înalt, uriaș și spătos cum era, abia răsuflând, cu ceafa asudată, tremura zidul și băncile se mișcau la apariția lui. Elevii se uitau dacă e dispus sau mohorât și se știau mai dinainte ce note va pune. Dar, Burlă era deobicei, cu chef și atunci povestea scenele din viața atât de realistă a Greciei vechi, glumea pe seama frumoaselor zeițe, râdea de Elena și făcea aluzii subțiri și transparente, cu deplină mulțumire, până...trăgea clopotul.

La l. latină, se auzea numai gura lui *Xenofon Gheorghiu*, profesorul atât de iubit de generațiile școlare cari, la Liceul Național, s'au adăpat la luminile acestui om. Știia și povestea, pe de rost din prozatorii și poeții latini, explicând deodată și din literatură și din gramatică, istorie, geografie, mitologie. După ce'și termina cursul, chema pe cei mai buni elevi din clasă —din clasa șaptea—și îi punea să repete ce a spus dânsul. Și elevii erau la înălțime. Parcă'i văd pe foștii unei colegi: Dimitrie Lupu, astăzi consilier la Casație, pe Grigore Nădejde (fiul veneratului nostru concetățean d. Gh. Nădejde) care a avut o moarte atât de tragică și dureroasă pentru noi, pe Neculai Ciurea, actual procuror la Curtea de casație, parcă'i văd pășind spre catedră și, întrebați de Xenofon Gheorghiu, spunând pe din afară tot ce profeso-

(Continuarea în pag. II-a)

EVREI! Astă-seară va conferenția

Vladimir Jabotinsky

despre **PALESTINA PESTE 20 ANI** 1933-1953

Biletele sunt strict numerotate și se vând la Teatrul Sidoli.

O dramă ciudată

București 18.—Zugravul Al. Heinrich în etate de 30 ani, (originar din Brașov) a sosit beat acasă, în str. Hagi Ghiță 92.

Pe când avea raporturi intime cu concubina sa Elena Gabor, tânărul a încetat din viață.

Elena Gabor, cuprinsă de spaimă, a înebunit și a fost transportată la spital.

Studenții naționaliști din Iași au hotărât să declare grevă

Se știe că în ultimul timp au avut loc la Universitatea din localitate repetate incidente provocate de studenții naționaliști.

În urma celor petrecute, autoritățile civile și militare au început cercetări, pentru a identifica pe vinovați.

Autoritățile au stabilit că incidentele au fost provocate de câțiva studenți din asociația studenților creștini, în frunte cu d. Virgil Gavrilescu, care au și fost arestați.

Pe de altă parte Senatul Universitar a decis eliminarea pentru totdeauna din Universitate a studenților provocatori.

Acest fapt a produs agitație în rândurile studenților naționaliști, care au decis o acțiune de protestare contra măsurilor luate de autorități și de senatul universitar.

In acest scop aseară a avut loc la sediul asociației studenților cuziști din strada Vasile Conta o consfătuire prezidată de d. Teodor Mociulschi.

Studenții au protestat contra arestării studentului Gavrilescu, președintele studenților creștini și a membrilor asociației și contra eliminărilor din Universitate.

S'a trimis o telegramă d-lui Câmpineanu, președintele Asociației generale a studenților din țară.

Deasemenea s'a trimis o telegramă și M. S. Regelui, cerând înalta Sa proteguire.

*

Și studenții arhanghelișți au ținut aseară o întrunire, sub președinția d-lui Ioan Banea.

S'a redactat un memoriu către Rectorat prin care se cere; 1) reprimirea în universitate a studenților eliminați; 2) eliminarea din universitate a studenților condamnați pentru comunism; 3) și eliminarea studenților care au devastat laboratorul de chimie al d-lui prof. Șumuleanu.

In cazul când aceste doleanțe nu vor fi satisfăcute de către Rectorat, atât studenții cuziști cât și studenții arhanghelișți au decis să declare grevă.

Gr. Spiru

Sănătate și Veselie la BĂTRÂNEȚE, se va asigura, combătând din vreme, constipația, scaunul anevoios și greaua mistuire.

un-2 **TYP** luat

zilnic seara în timpul mesei previne și vindecă constipația, regulează plăcut și bine scaunul, ușurează mistuirea.

Vechiul atelier special de lingerie
din strada Palat No. 56
(vis-a-vis de Strand)
Execută camași Kaki pentru uniforme ofițerești din poplin veritabil
Lei 190 Bucata.
Pentru d-nii sub ofițeri
Cămăși Kaki Lei 120 Bucata.
Vizitați spre convingere.

TREI PARCELE
alăturate, circa 1500 m. p. de vânzare, în total sau separat. Copou, Parcul Expoziției, prin aleea Parcului sportiv. Apă, lumină electrică. A se adresa la ziar sub „S".

Excelentul săpun
„Virginia"
nu trebuie să lipsească la nici o toaletă.

DOCTOR
A. HOFFMANN
S'A MUTAT
în strada Enescu No. 2
(fost Vovidenie)
(colț cu str. Cuza-Vodă)
Consultă: Boli nervoase și Boli de nutriție
Dela 10—12 4—7 ½

DOCTOR
M. MATASARU
Specialisat la Paris—fost asistent de spital la Paris
Boli Interne
INIMA, PLAMÂNI
și tratamentul tuberculozei pulmonare cu Pneumatorax artificial
Str. Mârzescu 16 (parter)
Cons. 9-10 a. m. și 3-6 p. m

DOCTOR
MARCU CAUFMAN
S'A MUTAT
în str. Cuza-Vodă 19 (casele Forșt)
BOLI INTERNE
venerice, sifilis
Raze ultra-violete
Consult. 2—8 p. m.

Orice fel de
PUBLICAȚIUNI
pentru
Monitorul Oficial
se primesc
la administrația ziarului
OPINIA
str. Lăpușneanu 37

Finizări de textile:
Boiangerie pentru scule sau țesături de bumbac, lână, matase.
Apretură pentru orice mătăsuri, pânzeturi, stofe de bumbac sau lână etc.
Encolare (Schlichterei), Albitorie, Presă
execută prompt și ireproșabil.
MARTIN BUCHHOLZER
PREȚURI REDUSE

LA BUCUREȘTI
HOTEL UNIVERSAL
STR. GABROVENI 12
HOTEL GABROVENI
STR. OITUZ 7
complect renovate. Apă caldă și rece în toate odăile, calorifer, ascensor, telefon. Închiriază camere de la Lei 70. *Bacșișul la portar desființat*

x LA CERNAUȚI se găsește zilnic ziarul „Opinia" la chioșcul din Piața Unirei (halta tramvaiului) precum și la debitele principale din oraș.

Pentru sezonul de vară!
Ondulațiuni permanente
a specialistului DEMEK S-sor

LISTA NOILOR PREMII

Lei ***20.000 (două zeci mii lei) în numerar.***
3 metri stofă fină pentru o rochie de damă, dela marele magazin „Serilana" str. Ștefan cel Mare Nr. 2.
3 m. stofă prima calitate, pentru domni, de la cunoscutul magazin și atelier de croitorie „American Fason" str. Lăpușneanu.
O pijama elegantă de la magazinul „Eduard", Piața Unirii.
Mătasă pentru una rochie de damă, dela renumitul magazin „Gallia" str. Cuza Vodă 83.
Un mare automobil-jucărie (bucuria copiilor), precum și una minge mare, cu plasă, de la vizitatul magazin „La Glob" M. et. I. Schwartz str. Ștefan cel Mare No. 3.
3 mașini pentru menaj (una mașină de călcat, una pentru piper și una pentru migdale) dela magazinul „Comerțul" Frații Katz, str. A. Panu.
15 Kgr. din excelentul săpun de rufe „Zimmer" fabricat din untdelemn.
1 Duzină săpunuri „Lanolin" și
1 Duzină Batiste fine, elvețiene, pentru dame de la magazinul de galanterie și tricotaje „14—31" str. I. C. Brătianu, palatul Corporației.
5 Kgr. Mezeluri produsele „Podsudek-Cernăuți" de la renumitul magazin de mezeluri „Fritz" str. Lăpușneanu 38
5 volume literare de la marea librărie „Cartea Românească" str. Lăpușneanu.
4 permanente pentru intrări gratuite timp de două luni la Cinematografele „Sidoli" și „Phoenix".
10 premii de pâini gratuite zilnic timp de o lună, la o brutărie din cartier.
Detașați bonurile din c...

Dr. Leon Balif
Boli nervoase
Cons. 5—7
Str. Cuza-Vodă 23
(colț cu str. Armeană)

DOCTOR
MENDEL AVRAM
— Medic de Spital —
Consultă zilnic între 8—10 dimineața și 3—7 p. m.
BOLI CHIRURGICALE, BOLI DE FEMEI, NAȘTERI
VENERICE
Iași, str. Cost. Negri 15
Deasupra farm. Margulies

DOCTORUL
R. DAMSKER
str. Ghica-Vodă No. 44-46
consultă zilnic
MEDICINA INTERNA
SIFILIS și
GENITO-URINARE
Diatherme și băi de lumină
între orele 8-11 a.m. și 3-7 p. m.

x Publicațiuni pentru „Monitorul Oficial" se primesc la ad-ția ziarului „Opinia".

CUM S'A SINUCIS FUNCȚIONARUL MELCIU

Chinul remușcărilor--Gestul disperat

„Opinia" a anunțat aseară printr'o ediție specială că funcționarul fiscal Constantin Melciu și-a pus capăt zilelor, cu un glonte de revolver tras în inimă.

Inceput frumos

Revenim cu amănunte:

Constantin Melciu era un funcționar destoinic la serviciul de constatare al administrației financiare. Anul trecut, Melciu a făcut cunoștința d-rei Sevastița Pușcă, studentă la facultatea de științe. Prietenia între tineri a evoluat într'o puternică legătură de dragoste; iar urmarea a fost căsătoria.

Accidentul fatal

Acum câte-va luni însă, a intervenit o nenorocire stupidă. Const. și Sevastița Melciu, împreună cu o prietenă a studentei își alungau timpul jucând șah. Funcționarul găsise într'un sertar un revolver și se juca cu el. La un moment dat arma s'a descărcat și glonțul a nimerit pe soția sa în piept.

S'a stabilit că e vorba de un gest imprudent, așa că parchetul a clasat afacerea.

Sinuciderea

Din seara fatală, slujbașul fiscal se schimbase însă complect. Era foarte abătut.

Gândul sinuciderii îl frământa mereu.

Și aseară, Melciu s'a întins în pat, și-a așezat înainte măsuța cu jocul de șah și fotografiile lui și ale ei; apoi și-a tras un glonte de revolver în inimă. Moartea i-a fost fulgerătoare.

Remușcări

Dela cunoscuți mai aflăm următoarele amănunte impresionante:

Sinucigașul avea remușcări că și-a ucis soția — cu toate că a făcut-o din imprudență. Zilnic venea la Mitropolie, aprindea lumânări și stătea așa ceasuri întregi înaintea icoanelor.

Cumnatului său, C. Iacob din Ungheni, înainte cu câteva ore de sinucidere, Melciu i-a dăruit o bibliotecă cu cărți, spunându-i că recompensează astfel o datorie pe care Sevastița o avea către soția lui Iacob.

Iar servitoarei, Melciu i-a dat lucruri folositoare din casă.

D. comisar Raboveanu continuă cercetările. Rep.

Actualitatea veselă

„Păzea, rochia"

(Continuarea din pag. I-a)

Dl. Popescu-Prahova, a luat apărarea studenților.

Noi nu ne mirăm deloc, mai ales dacă Dl. Popescu-Prahova este față bisericească, după câte ni s'a spus — și prin urmare obișnuit să poarte rochie.

In acest caz, gestul ridicării rochiei (rochia proprie) este foarte frequent pentru Dl. Popescu-Prahova, așa că nu mai găsește deloc curios faptul în materie de astfel de cercetări.

Ca teolog, trăit între rochii bisericești, credea desigur că sub toate rochiile se găsește ceace era obișnuit știința sa să creadă, de aceia noi îi iertăm ingenuitatea.

Pentrucă, sincer, îl credem pe d. Popescu-Prahova... ingenuu.

In această chestiune ne permitem numai o singură părere.

In seminarii, să se predea — așa mai pe departe — un fel de teorie despre... rochii.

Nu de alta, dar să nu se mai confunde sutana cu fusta și invers, că altfel să dă naștere la fel de fel de drăcovenii și ne pomenim și cu alte giumbușlucuri, care să ne facă să fluerăm așa fără să vrem, aria celebră:

„Fusta, fusta, fusta-i cu belea"...

Ion Brambură

x Frații Tanasievici, hingherii din localitate, au reclamat poliției că au fost maltratați în piața Sft. Spiridon de frații Covalici, precupeți, pentrucă i-au prins un câne.

Spectacolele zilei

Unde mergem astăzi?...

18 MAI

Cinema Trianon. — *„Fascinație"* cu Joan Crawford și Clark Gable; *„Pijamaua doamnei"* cu Renatte Müller și Georg Alexander. Jurnal sonor *Radio-News.*

Cinema Sidoli. — *„Cocaina"* cu Marcelle Chantal și Gabriel Gabrio; *„Prizoniera din Hong-Kong"* cu Richard Dix. Jurnal sonor *Fox.*

Cinema Phönix. — *„Carnavalul"* cu Iosef Schildkrant; *„Drumul durerii"* cu Lilian Gish. Complectare: *Ieslele* (feerie reprezentând scene din epoca nașterii Mântuitorului).

INFORMAȚIUNI

x TOCURI cu rezervor, ori cât de stricate se repară bine și eftin numai la singurul atelier de specialitate Lupu Nuță str. Lăpușneanu No. 19.

x **Dr. Gancevici** *consultă Boale de piept: Luni, Mercuri, Vineri orele 1—4 str. Cismăriei 21.*

Contra durerilor hemoroidale supozitoarele „Anusol-GOEDECKE" au întotdeauna un efect minunat de bine făcător. De mai bine de 30 ani „Anusol-ul" este recomandat de numeroși medici din toate țările și nenumărate sunt cazurile în cari acest remediu a salvat pacienții desnădăjduiți.
Supozitoarele „Anusol" aduc imediat ușurare atât de dorită și înlăturâ foarte curând durerile hemoroidale deseori ingrozitoare. Intrebuințarea este simplă, curată, nu este costisitoare și nu întrerupe dela ocupația zilnică. A se cere la farmacii textual: „Supozitoare Anusol-Goedecke", în cutia originală roșie plombată de fabrică

x Magazinul la **„Steaua Verde"** anunță onorata sa clientelă că **S'A MUTAT** în str. Ștefan cel Mare (lângă magazinul „Mercerie".

x Un ten frumos și bine conservat depinde de săpunul cu care vă spălați. El nu trebue să irite fața. După multe încercări **„Săpunul de Lăcrămioare"** este cel ideal. Depozit Farmacia Dr. D. Beceanu, Piața Halei Iași.

INFORMAȚIUNI

x *Se anunță că d. prof. Mihai Ralea va fi în curând numit ministru al țării la Ankara (Turcia).*

x Invalidul D. Savin din Tg.-Neamț a fost condamnat de tribunalul Neamț la un an închisoare pentru înșelăciune.

El a excrocat mai mulți invalizi, făgăduind că le va aduce pensiile din București.

x Toți membrii comitetului cercului studențesc Iași au fost chemați la Consiliul de război al Corp. IV Armată, în legătură cu manifestul răspândit printre studenți și prin care se cerea numerus clausus.

Trei studenți se mai află reținuți la dispoziția consiliului de război.

x D. Gică Măcăreu din Peatra-Neamț, tratează trecerea Băilor Oglinzi la casa Muncii C. F. R., care în schimb își va lua obligația de a înzestra cu lumină electrică târgul Neamț.

Băile Oglinzi fuseseră închiriate societății pentru exploatarea stațiunilor climaterice cu modica suma de 30.000 lei anual.

x In fața Curții cu Juri din Roman, a venit ieri spre judecare procesul tânărului Dumbrăveanu din Ia i, acuzat de lovituri cauzatoare de moarte.

Se știe că tânărul fiind intendent al spitalului „Precista-Mare", a bătut crunt pe un slujbaș al spitalului, până ce l-a ucis.

Din lipsa martorilor procesul s'a amânat.

x Eri s'a dezbătut în fața tribunalului secția II procesul intentat comerciantului Ionas Leibovici, implicat într'o afacere cu polițe false, reclamantul fiind cârciumarul Iukel Iancu.

S'au ascultat câțiva martori. D. Ionas Leibovici a cerut însă să aducă noui martori. Tribunalul admițând cererea, a fixat termen la 22 Iulie.

x Eri a fost depus la Galata pungașul Marin Tudose. El este acuzat că a condus o bandă de hoți, care a operat în localitate.

x Dosarul concordatului băncii „Dacia" a fost închis, banca beneficiind de legea de conversiune a datoriilor urbane și agricole.

Conferința la Iași a d-lui Jabotinski

Fruntașul sionist d. Jabotinski a sosit azi în Iași pentru a ține o conferință în sala Sidoli. Artizanii au redactat un salut, în care spun:

A sosit Jabotinsky. In ce constă măreția unui om mare? In faptul că răspunde la întrebarea ce se pune de toți,— un răspuns, sigur și atotputernic: „Clădiți Statul Național Iudeu.

„Nici ofrandele mici, nici filantropia debilă nu pot salva evreimea, nici de marasmul crizei economice, nici de antisemitismul sub toate formele, nici de mișcarea la modă —hitlerismul.

„Salvarea consta în transformarea rapidă a Palestinei într'un rezervor imens, cu capacitate de absorpție anuală a multelor zeci de mii de evrei;—într'un singur cuvânt —crearea statului național iudeu în momentul de față.

„Eri această axiomă a fost înțeleasă de puțini, azi o înțeleg mulți, mâine o vor înțelege toți".

Salut luptătorului.

M. Ialinsohn

Dinții albi: Chlorodont

Elevii și profesorii de altădată dela Liceul Național din Iași

(Continuarea din pagina I-a)

rul vorbise cu câte-va clipe mai înainte.

De la *Alexandru Bădăreu*, mulți, foarte mulți elevi, s'au ales cu bune cunoștințî la l. franceză. Când intra în clasă, n'apuca bine să deschidă ușa și cu privirea spre elevii din primele bănci, începea să declame primele versuri din *Misanthrope*: „Qu'est-ce donc? qu'avez-vous? Laissez-moi, je vous prie". Elevii știau ca apa, cum se spune în limbajul școlăresc, primul act din Molière și tot așa, la dictée, scriiau aproape fără nici o greșală.

Și apoi, toți profesorii pe cari i-am avut, pe *A. Weitzecker* la l. italiană; pe *C. M. D. Miclescu* și *State Dragomir* la economie politică și filosofie; pe *Mihai Tomida* și *Petru Fântânaru*, la șt. naturale și l. română; pe *Teodor* (Raki) *Vasiliu* și *Enrico Mezzetti* la istorie și muzică, pe d. Teodor Berescu la gimnastică, pe general dr. Vicol la higienă și pe d. Vasile Teodoreanu bunul nostru profesor la matematecă, cu toții au știut să cucerească inimile celor 86 de elevi, pe cari îi număra pe atunci clasa VII-a dela Liceul Național.

Profesorii buni, dar și elevii conștienți și veșnic la datorie. Nu'i vorbă, unii dintre elevi simțeau bucurie când, fugind de la grecească lui Burlă, se urcau în turnul Golia, de unde vedeau Iașul întreg așezat pe frumoasele lui coline. Ce mai însemnau în momentele acelea, gramatica grecească, cu conjugările, declinările și excepțiile cari-ți făceau capul calendar, pe lângă priveliștea mândră, cu largi orizonturi, ce se deschideau înaintea ochilor?

Elevii, în zilele de vacanță și Duminicile, își petreceau timpul, colindând antiquăriile lui Kuperman, Baraș și Șaraga, procurându-și de aici cărți instructive.

In alte dăți, Burlă își strângea băeții, îi punea în coloană de marș și cu muzica militară în frunte, pornea cu ei, la deal la Copou.

Acolo trăiau câte-va momente minunate, în plin aer, după ce buzunarul lui Burlă se deșerta, tratând pe toți elevii cu bomboane, turtă dulce și șocolățile din panerul lui Notchi, cofetarul ambulant din fața Liceului Național. Elevii și profesorii erau una.

Dar, par'că de când a dispărut arcul din strada Academiei, ce lega fostul liceu (astăzi școala de Belle-Arte) de actualul liceu, a dispărut, s'a topit și legătura intimă dintre profesori și elevi, legătura aceia sufletească ce a avut un bine-făcător efect pe atunci: elevii iubeau școala și o respectau ca pe o biserică.

Rudolf Suțu

CONCURSUL NOSTRU

Pentru 250 lei un aparat fotografic?
Căutaţi denumirea acestui aparat (box)

A	G	F	A	R
P	O	P	◆	A
B	O	X	U	L

Fiecare fericit deslegător obţine contra sumei de 250 lei aparatul original Agfa Box 44 aci ilustrat

Schimbul se face la oricare magazin de articole fotografice dela 5 Mai până la 30 Iunie 1933

AGFA ________ BOX

Elegantele Capitalei

ştiu întotdeauna să aleagă tot ce e mai fin şi discret în domeniul parfumeriei. Ele preferă parfumurile exotice, fiindcă le asigură charmul atrăgător, atât de apreciat de admiratorii bucureştencei. Apa d. colonie „CUBANITA" este cea mai nouă creaţie în arta parfumeriei şi foarte mult apreciată de toate doamnele elegante.

Nu întârziaţi Doamnă a vă procura încă astăzi un flacon original Cubanita!

Apa de Colonie Cubanita este triumful parfumeriei şi evenimentul modei actualului sezon.

Eau de cologne
cubanita
D'Argy

Primarul trece peste atribuţiile consiliului municipal?

Chestia apei.-Proteste vehemente în şedinţa de aseară.- Delegaţia permanentă criticată aspru

Consiliul **municipal s'a întrunit aseară.**

La începutul şedinţei, Consiliul în unanimitate a aprobat donarea unui teren poetului Mihai Codreanu; şi propunerea d-lui dr. Râşcanu de a se da întreţinere în timpul verii la 25 copii ieşeni într'o colonie de vară la Budachi.

Atacuri contra primarului

D. *Voina* ridică chestia apei şi arată că este informat că s'ar fi început lucrări la conductă fără avizul Consiliului.

D. C. *Toma* se asociază la spusele d-lui Voina, susţinând că este o călcare a legii felul în care administrează d. Bogdan. Propune să fie cerute înapoi lucrările înaintate de primar Consiliului tecnic superior pentru a fi discutate mai întâi în Consiliul municipal. Atacă vehement felul în care primarul vrea să introducă apometrii în oraş, şi cere aducerea caetului de sarcini pentru a fi discutat.

D. Bogdan declară că acuzaţiile cari i se aduc sunt cu totul gratuite, deoarece într'o şedinţă anterioară a căpătat aprobarea Consiliului pentru instalarea unui nou rezervor şi dublarea conductei. La Bucureşti a avut întrevederi cu cei mai mari specialişti în această materie între cari şi d. ing. Ghermani. D. Bogdan anunţă consilierii că în ziua de 20 Mai d. ing. Ghermani va veni la Iaşi şi va fi convocat un consiliu special pentru discutarea apei la care va participa şi acesta.

D-nii Voina şi Toma protestează totuş împotriva faptului că n'a fost îndeajuns consultat consiliul.

Ceartă şi vociferări

D. Bogdan citeşte un proces verbal în care arată că lucrarea a fost aprobată.

D. prof. Râşcanu: Aţi falşificat procesul verbal.

Se produce tumult. Toţi consilierii vociferează.

D. Bogdan arată că chiar dacă n'ar avea aprobarea consiliului, poate să decidă în unele chestiuni cu caracter urgent având la îndemână delegaţia permanentă care se întruneşte mai uşor de cât consiliul.

D. prof. Râşcanu: Delegaţia permanentă e a dv-stră. Datorită ei mâncăm pâne cu bălegar şi apă cu fecale.

D. Râşcanu cere numirea unui comitet compus din consilieri, care să administreze fondul pentru apă.

Mai discută această chestiune, d-nii N. Cananău, Herovanu, Stein, prof. Prassa şi d-na Ghiulea.

Se produce un viu incident între primar şi d. Toma.

Afacerile curente

După încetarea scandalului, se discută scoaterea în vânzare a câtorva imobile pentru datorii şi se hotărăşte ca şi primăria să concureze la licitaţie.

Se hotărăşte apoi acordarea unui loc d-lui Aronovici în schimbul celuia din faţa bisericei Sft. Neculai.

O explicaţie

D. *Mircea Bădăreu* arată că în ordinea de zi este trecută o somaţie a primăriei comunei Copou prin care i se cere d sale să precizeze atacurile aduse într'o şedinţă anterioară asupra administraţiei abatorului de la Copou. D. Bădăreu arată că cele afirmate de d-sa sunt de notorietate publică. Descrie condiţiunile în care funcţionează acel abator şi arată că controlul sanitar nu se poate face. In conseinţă d. Bădăreu, cere primarului să se intereseze carii sânt furnizorii de carne ai tuturor unităţilor militare şi internatelor din localitate; numai astfel se va putea înţelege rostul acuzaţiilor d-sele. Cere să i se spue câte vite se tae la acel abator şi cât încasează primăria.

Chestiunea a rămas sa mai fie discutată într'o şedinţă viitoare.

Consiliul va fi convocat din nou la 20 Mai. *Z. Dessmond*

O precizare a actorilor

dela Teatrul Naţional

In virtutea dreptului de apărare şi pentru lămurirea opiniei publice, subsemnaţii artişti ai Teatrului Naţional, rugăm să publicaţi următoarele:

Aducem cele mai călduroase omagii întregului Consiliu de Administraţie al Teatrului pentru spiritul înalt şi energia luminată cu care în toate ocaziunile veghează la apărarea bunului mers al Teatrului şi la păstrarea neştirbită a prestigiului, instituţiei de cultură, educaţie estetică şi morală în slujba căreia stăruim cu neclintit devotament.

Exprimăm pe această cale toate gratitudinea noastră ziarelor şi acelor redactori ziarişti care au prezintat în chip obiectiv evenimentele din ultimul timp în legătură cu Teatrul ieşan.

Campaniei interesate dusă de câteva ziare locale împotriva noastră şi a instituţiei ce servim, îi dăm un singur răspuns: spectacolele stagiunii din toamnă. Apreciând calitatea lor, publicul ieşan va aprecia direct munca, disciplina şi forţele noastre şi astfel ne va fi cel mai sever şi imparţial judecător.

Şi se va dovedi atunci că *teatrul* nu însemnează instinctul unui singur om, ci, o pluralitale de energii creatoare, disciplinate şi, mai ales, luminos armonizate.

Semnează:

Aurel Ghiţescu, St. Morcovescu-Teleajen, Const. Ramadan, George Popovici, Tudor Călin, N. Meicu, Ion Sava. Any Braescky, Bruno Braascky, Const. Sava, N. Veniaş, Maria Davidoglu, Silvia Botez, Mil. Gheorghiu, C. Protopopescu, Eugenia Protopopescu, El. Foca, L. Petrăchescu, Fl. Bulgaru-Damian, Ştef. Ciobotăraşu, M, Grossariu, etc.

*

Asociaţia artiştilor teatrului Naţional şi-a ţinut ieri adunarea generală.

In asentimentul adunării, d. St. Morcovescu-Teleajen a ţinut un cuvânt, prin care a accentuat necesitatea disciplinei în interiorul teatrului.

S'a primit apoi demisia artistului Sergiu Dumitrescu, care s'a retras şi din teatru.

D. I. Profir a fost ales secretar; şi s'a decis facerea formelor pentru obţinerea calităţii de persoană morală şi juridică a asociaţiei.

Adunarea a luat sfârşit, după ce s'a dat descărcare gestiunei băneşti.

D. prof. G. Ibrăileanu

şi moartea lui Jean Bart

Se ştie că d. Ibrăileanu se află greu suferind, şi e vizitat zilnic de cele mai distinse personalităţi.

Eri a fost vizitat de un profesor universitar, subtil literat, care a găsit pe d. Ibrăileanu foarte îndurerat de moartea lui Jean Bart.

— „Consider pe Jean Bart — a spus marele nostru critic — ca pe unul din cei mai de seamă romancieri ai ţării".

Această apreciere a fost rostita cu un accent adânc convingător. *Dan.*

x Durerile de cap provenite din insomnii sau după nopţi de petrecere dispar cu **DALIN**. După prima cachetă luată, organizmul este reconfortat şi te simţi bine dispus. **Depozit Farmacia Dr. D. Beceanu, Piaţa Halei Iaşi.**

Informaţiuni

x *In jurul sinuciderii d-nei Feurştein.*—Parchetul a autorizat eri înmormântarea soţiei comerciantului Feurstein, sinucisă în împrejurările relatate de noi.

Azi la ora 2, a avut loc ceremonia funerară la cimitirul izraelit din Păcuri.

A ţinut să asiste un public numeros din lumea comerciale din localitate.

x Locuitorii din str. Şipoţel (Păcurari) roagă pe această cale primăria să ia măsuri în ce priveşte surpările de teren din partea locului.

Ei declară că din zi în zi terenul devine mai subred şi zidurile caselor capătă crăpături.

x *Intre soţi.* — Tribunalul sncţia I s'a pronunţat eri în procesul dintre d. dr. Hornştein din str. Mărzescu şi fosta sa soţie d-na Schönfeld.

Tribunalul a obligat pe d. dr. Horştein la plata sumei de 920 mii lei dota primită dela d-na Schönfeld, în baza unei foi dotale.

D. dr. Hornştein a făcut apel la curte.

x Pentru sărbătorirea d-lor Mitru şi Ghibănescu, rămâne neschimbată data de 28 Mai.

Şi absolvenţii şcolii normale din Iaşi sunt rugaţi să-şi dea adeziunile până la 24 Mai cel mai târziu.

INFORMAŢIUNI

x *Buclucurile geloziei.* — Operatorul cinematografului „Trianon" d. Vasile C. Popescu, s'a plâns justiţiei că ar fi ameninţat cu moartea de către soţia sa d-na Maria Popescu. Justificarea acestor ameninţări ar fi că soţia sa este geloasă.

x Duminică 21 Maiu ora 11 a. m. în Aula Universităţii va avea loc conferinţa D-lui C. Andreescu, Profesor suplinitor la Universitatea din Iaşi, despre „Ortodoxismul în chestia Orientului", organizată de Societatea Studenţilor în Litere şi Filosofie!

x *D-nii ofiţeri de rezervă* din garnizoana şi judeţul Iaşi sunt rugaţi a lua parte la Adunarea generală a Societăţii ofiţerilor în rezervă proveniţi din activitate „Regele Carol II", care va avea loc la Cercul militar Sâmbătă 20 Mai ora 16.

Preşedintele filialei Iaşi
General I. Popovici

x Cercetările autorităţilor în legătură cu dispariţia fetiţei Maria Ştefan din str. Universităţii, au rămas infructoase.

x **Spectacol teatral.**—Astăzi 18 Mai ora 9 seara are loc la Teatrul Naţional reprezentaţia extraordinară a piesei „Romanţioşii" de Edmond Rostand tradusă în versuri de poetul Mihail Codreanu.

Reprezentaţie care se dă sub auspiciile Cercului de Studii Franco-Român „Luteţia" promite să aibă un succes desăvârşit.

Publicul eşan este rugat a lua parte în număr cât mai mare pentru a încuraja iniţiativa luată de Cercul Luteţia de a-i oferi adevărate spectacole de artă, din marele repertoriu dramatic francez.

Clişeie
comandaţi
la
OPINIA
Str. Lăpuşneanu 37

x Publicaţiuni pentru „Monitorul Oficial" se primesc la ad-ţia ziarului „Opinia".

PIERDUT buletinul de înscriere în biroul populaţiei Iaşi. Il declar nul şi fără valoare în mâinile oricui s'ar găsi.
ECATERINA RUSU
str. Zugravilor 38

TEREN de vânzare 430 m. p. în fostul Parc Sportiv. A se adresa d-nei Teodorescu str. Mitropoliei 4.

700.000 este preţul de vânzare a imobilului din Iaşi, str. Muzelor 24; având 12 odăi, holuri, atenanse, apă şi canal, lumină electrică, loc spaţios în jurul casei. A se adresa la proprietar, în str. Bărboi 6.

DE INCHIRIAT cameră mobilată în strada Aurel Vlaicu No. 74.

CUMRAR rafturi vechi. Adresa: Trandafirul Roş strada Elena Doamna.

Maestru-ţesător
(Buntwebmeister) practică 10 ani, cu şcoală specială, caută post. Oferte sub „Kunstseide" la Rudolf Mosse S. A. Bulev. Brătianu 22 Bucureşti.

CABINET DENTAR
Isac Golţman
Dentist
Lucrări moderne.
Preţuri reduse
strada Cuza-Vodă 54, colţ cu Piaţa Unirei. Intrarea prin bolta lângă Socec.

DOCTOR
Margareta Cordescu
Specialistă Boli de femei. Naşteri şi operaţiuni obstetricale
Consultă zilnic:
Iaşi.— Str. Gh. Mârzescu, 16 — Iaşi
orele 8—10 a. m. 1—4 p. m.

REŢINEŢI DATA
Duminică 21 Mai seara pentru ultima oară
„D-ra de Ciocolată"
la
Teatrul NAŢIONAL
cu
40, 30, 20 şi 10 lei.

UN PUNCT NELAMURIT IN CHESTIA SINUCIDERII FUNCŢIONARULUI MELCIU

Scrisoarea curioasă lăsată unei studente

Relatăm în altă parte a ziarului împrejurările sinuciderei impiegatului financiar Georges Melciu din str. Şcoalei de Arte Nr. 16.

Scrisorile

Se ştie că Georges Melciu a lăsat următoarele şase scrisori: 1) d-lui procuror general 2) Administratorului financiar d. Florescu 3) Studentei Maria Calalb, dela facultatea de ştiinţe din str. Ştefan cel Mare No. 27 4) **tatălui** său domnul Ioan Melciu 5) o scrisoare către surorile sale Elisabeta şi Lenuţa şi fraţilor săi Mitică şi Ioan Melciu din str. Săvescu No. 7, şi 6) o scrisoare adresată d-lui Dumitru Măciucă, prietenul defunctului.

Este semnificativ însă faptul că aceste scrisori, al căror conţinut este în parte cunoscut, (dat fiind faptul că erau deschise), n'au fost înmânate adresanţilor ci, din ordinul d-lui procuror Coroi au fost trimise la parchet, pentru continuarea cercetărilor.

Misterul

Se ştie că în ziua de Sâmbătă 4 Martie, când s'a întâmplat prima tragedie în casa soţilor Melciu, mai era de faţă şi o a treia persoană, în momentul când s'a produs fapta: d-ra Maria Calalb, studentă la facultatea de ştiinţe.

Acum după moartea lui Georges Melciu, a început să se discute dacă d-ra Calalb a avut vre'un rol în desfăşurarea dramei.

Se **afirmă** că Georges Melciu în scrisoarea adresată susnumitei studente, *o acuză că ea ar fi autoarea morală a tragediei conjugale*, nedând însă indicaţiuni precise în această direcţie.

Şi în scrisoarea adresată părintelui său d. Ioan Melciu, sinucigaşul aminteşte de acest fapt, care constitue un balast pentru persoana introdusă în cauză.

Dacă se va lămuri punctul acesta, desigur că drama va lua altă înfăţişare şi gestul sinucigaşului ar căpăta o explicaţie mai adecvată.

Ni se precizează că, ori decâte ori Georges Melciu întâlnia în casă vre'un lucru purtat de fosta lui soţie, sau vre'o altă amintire, devenia deodată alt om şi se putea lesne constata că este frământat de remuşcări.

Rămâne ca ancheta să elucideze definitiv faptele.
Rep.

x **A fi frumoasă şi atrăgătoare** este problema ce rezolvă **Crema Miraculoasă.** Această cremă distruge petele depe obraz, albeşte şi catifelează pielea dându-i un parfum delicios. Depozit Farmacia Dr. Rătianu, str. Cuza Vodă 48. Cereţi ambalajul original. Marcă depusă.

DIN CAUZA FOAMEI

O condamnată se predă singură

Chişinău 18. — Comunista Eti Capmare a fost condamnată în anul 1931 la 15 zile închisoare. Atunci însă n'a fost găsită, spre a-şi executa pedeapsa.

Abea ieri dânsa, lihnită de foamea, s'a prezentat tribunalului şi a rugat să fie arestată, pentruca să aibă astfel ce mânca.

Mandatul de arestare a fost găsit şi Eti Capmare a fost depusă în închisoare.

x Doctorul **BRENER** *specialist mamoş*, boli de femei consultaţii dela 2 până la 4 p. m.

Cercul didactic Iaşi

Doamnele şi Domnii Membri ai Cercului didactic Iaşi, aparţinând tuturor categoriilor de învăţământ, sunt *convocaţi în adunare extraordinară* pentru Vineri 19 Mai ora 6 (18) p. m. în localul cercului Iaşi str. Lăpuşneanu.

La ordinea zilei:

1) Chestiuni de organizare şcolară.

2) Chestiuni de îndrumare şi activitate extraordinară.

3) Chestiuni profesionale.

Preşedintele cercu'ui
Profesor I. Borcea

Tren atacat cu pietre

In cursul nopţii, trenul personal 553 Dorohoi-Iaşi la ieşirea din staţia M. Kogălniceanu, a fost atacat cu pietre.

Câteva geamuri de la vagoane de clasă au fost sparte. Ciobu rile de sticlă au rănit uşor o persoană.

La prima staţie au fost anunţate autorităţile care au început cercetări.

ULTIMA ORĂ

D. Hitler a vorbit în Reichstag

precizând punctul de vedere al Germaniei

Revizuirea tratatelor şi egalitatea de înarmări

Berlin 18 — Ieri după amează, cancelarul Hitler şi-a făcut expozeul în Reichstag. Tonul a fost conciliant, iar forma diplomatică conform uzanţelor, spre a se permite continuarea normală a discuţiunilor în Conferinţele internaţionale.

In fond însă cancelarul a menţinut în întregime punctele de vedere pe care Germania le-a exprimat la Geneva.

Tratatele

In ce priveşte tratatele de pace, d. Hitler a spus că: *Nici un guvern german nu va sfărma învoielile din tratate, care nu pot fi înlăturate fără a se pune ceva mai bun în locul lor.*

Revizuirea

Cererea de revizuire a tratatelor este menţinută. *Dreptul de a cere revizuirea* — a declarat cancelarul — *este îndreptăţită şi înscrisă chiar în textul tratatelor.*

Germania a executat în întregime prevederile tratatelor; a plătit reparaţiunile, şi urmarea a fost că în ultimii 14 ani mizeria a sporit.

Egalitatea de drepturi

In tratate se prevede că toate statele vor trebui să dezarmeze treptat. Acest punct însă nu s'a realizat, cu toate că Germania a fost şi a rămas dezarmată.

Deaceia, Germania cere (a spus cancelarul), sau dezarmarea tuturor, sau dreptul tul Germaniei de a se înarma, pentru a-şi asigura poziţia de mare putere. *Germania cere, cu toată energia, egalitatea de drepturi.*

D. Hitler admite controlul internaţional în privinţa înarmărilor *însă cu condiţia reciprocităţii; adica controlul să se exercite la fel, în toate ţările.*

Intr'un pasaj, d. Hitler a mulţumit preşedintelui Roosevelt pentru mesajul său pacififist, considerându-l ca o

HITLER

dorinţă de a obţină o uşurare generală în politica înarmărilor.

Faţă de Liga Naţiunilor

Cancelarul a făcut aluzie şi la eventuala retragere a Germaniei din Forul dela Geneva, în cazul când nu i s'ar da satisfacţie. Iată propriile cuvinte ale d-lui Hitler:

— Dacă va fi nevoe, Germania, cu tot regretul, va trage consecinţele şi cu greu va mai putea face parte din Societatea Naţiunilor.

Rezoluţia

Discursul cancelarului a fost primit cu ovaţii la care s'a asociat şi ex-Kron-prinţul Wilhelm.

La urmă s'a votat o rezoluţie prin care: *Reichstagul aprobă declaraţia guvernului pentru egalitatea de drepturi ce se cuvine poporului german.*

Rezoluţia a fost aprobată şi de către deputaţii social-democraţi.

Comentarii

Paris 18.—Ziarele de seară nu comentează discursul lui Hitler, deoarece transmisiunea complectă a sosit după încheerea ediţiilor.

Numai „Le Temps" publică o telegramă a trimisului special din Berlin, în care subliniază că Hitler a fost foarte moderat în formă; dar a insistat pentru dreptul Germaniei la egalitatea de înarmări.

*

Roma 18.— Presa italiană scrie că discursul d-lui Hitler este o dovadă evidentă că Germania vrea să colaboreze la consolidarea păcii şi să participe la discuţiile internaţionale, apărându-şi drepturile,

Batalioanele de asalt

Paris 18 —„L'Intransigent" află din Berlin că cercurile de dreapta, chiar din tabăra naţional-socialistă, se pronunţă pentru dizolvarea „batalioanelor de asalt", de oarece în aceste organizaţiuni se află multe elemente nesigure.

Pe de altă parte, dizolvare ar produce o excelentă impresie în cercurile diplomatice dela Geneva şi ar profita Germaniei pentru a-şi promova cererile.

Două avioane se ciocnesc la Galaţi

Nu sînt victime omeneşti

Galaţi 18 — Un accident s'a întâmplat aseară pe aerodromul Flotilei No. 3 de aviaţie.

Un aeroplan tip Potez, pilotat de plutonierul Petrescu, a suferit dificultăţi la aterisare, din cauza vîntului puternic. Avionul s'a ciocnit de alt aeroplan, şi ambele s'au sfărmat. Ca prin minune, pilotul a scăpat neatins.

Pagubele trec de 4 milioane lei.

SE PLATESC SALARIILE

rămase în restanţă din 1932

Bucureşti 18 - La Ministerul de Finanţe se redactează decretul pentru plata salariilor arierate din anul 1932.

Totodată se vor plăti şi o parte din datoriile către furnizorii statului.

Aceste plăţi se vor achita în comptul bugetului extraordinar. Şi se precizează că-i vorba numai de o sumă de circa 160 milioane lei.

D. Vaida întocmeşte răspunsul

la mesajul preşedintelui Roosevelt

Bucureşti 18.— Mesajul preşedintelui Roosevelt adresat tuturor statelor, a sosit ieri şi M. S. Regelui. Preşedintele american propune:

A se face deîndată un prim pas hotărâtor către limitarea înarmărilor şi apoi spre dezarmarea, aşa cum a schiţat d. Macdonald în proectul său.

A se cădea de acord asupra procedurii de urmat, pentru paşii următori în vederea dezarmării.

Nimeni să nu-şi sporească armamentul existent, peste obligaţiunile din tratate. Şi în acelaş timp să se asigure securitatea prin încheerea unui nou pact solemn de neagresiune, cu obligaţia tuturor de a-şi limita şi apoi a-şi reduce înarmările.

Nici un stat să nu-şi trimită armatele peste graniţă.

*

M. S. Regele a trimis guvernului textul mesajului american, pentru a se întocmi răspunsul României. D. prim-ministru Al. Vaida lucrează personal la redactarea răspunsului.

Spre o schimbare de regim în Austria?

Bucureşti 18. — Ştiri sosite pe cale particulară, arată că ar fi iminentă o schimbare de regim în Austria.

Se pretinde că incidentul cu ministrul german Frank a slăbit poziţia cancelarului Dollfuss şi că guvernul austriac ar fi gata să se retragă.

Insă telegramele oficioase din Viena arată că guvernul continuă represiunea severă contra mişcării hitleriste.

Monarhismul în Ungaria

Tot din sursă particulară se afirmă că mişcarea monarhistă face progrese în Ungaria.

Cercurile budapestane se tem că legitimiştii vor recurge la o lovitură de forţă, pentru ridicarea pe tron a arhiducelui Otto de Habsburg.

x Siropul Iodotanic Dr. Rătianu, aprobat de Consiliul Sanitar Superior, se recomandă cu mare succes copiilor lymfatici, anemici, scrofuloşi şi rachitici pentru purificarea şi regenerarea sângelui. Nu produce jodism. Depozit Farmacia Dr. Rătianu, Iaşi, Cuza Vodă 48.

America şi Sovietele

Washington 18—Faptul că preşedintele Roosevelt a trimis mesajul său pacifist şi guvernului din Moscova, e considerat de senatorul Borah ca o dovadă că America va recunoaşte regimul Sovietelor.

Din cercurile guvernului se consideră ca o exagerare, această apreciere a senatorului Borah. Intre trimiterea mesajului şi recunoaşterea Sovietelor, nu se poate face nici o legătură.

Un grănicer român

capturat de bulgari

Bucureşti 18.—Bulgarul Gocev Ruse din Bazargic a vroit să treacă clandestin în Bulgaria.

Ne-oprindu-se la somaţiile legale, el a fost împuşcat de grănicerii noştri. Corpul a căzut pe teritoriul bulgar.

Un grănicer român a vrut să ridice corpul; dar a fost împresurat şi făcut prizonier de grănicerii bulgari.

S'au făcut intervenţii pentru eliberarea soldatului român; însă până acum bulgarii au refuzat.

Comisia mixtă româno-bulgară s'a întrunit şi anchetează cazul.

Informaţiuni

x Faceţi mare economie, cumpărând la Fr. PCGOR, care vând numai mărfuri bune, cu preţ eftin.

x D. profesor dr. Mironescu însoţit de asistenţii săi şi de un numeros grup de studeţi a vizitat ieri şcolile primare, examinând pe elevi din punctul de vedere al sifilisului ereditar.

Tabloul statistic se elaborează la secţia de dermatologie a d-lui profesor Mironescu.

O solemnitate deosebită la Iaşi

de ziua cărţii

Impreună cu d. primar P. Bogdan, scriitorii, librarii şi editorii ieşeni au redactat ieri programul după care se va desfăşura serbătoarea cărţii româneşti la Iaşi, începând de Sâmbătă 20 cor.

Programul a fost întocmit, în urma unei consfătuiri ţinută în cabinetul primarial.

Au participat d-nii Mihail Sadoveanu, M. Codreanu, I. Teodoreanu, Octav Botez, Gh. Topîrceanu, G. I. Botez, Adrian Pascu, S. Teleajen etc. d-nii librari Rosenthal-Hachete Arth. Gheorghiu-Socec, N. lăzărescu-Cartea Românească şi d. V. Ionescu.

D. Teodoreanu propune să fie etalate mai ales cărţile autorilor români decedaţi, dându-se prioritate ieşenilor; şi tot odată să se facă şi un parastas pentru scriitorii ieşeni morţi.

Se hotăreşte ca d. prof. Octav Botez să facă un pomelnic al scriitorilor ieşeni decedaţi, care să fie înaintat chiriarhiei pentru oficierea unui serviciu religios.

Se ia apoi în discuţie chestia autografelor, pusă pe tapet de d-nii Ath. Gheorghiu şi Rozenthal.

D. Mihai Sadoveanu se pronunţă contra vânzării cărţilor de înşişi autorii lor. Unanimitatea se asociază. Se hotăreşte totuş acordarea de autografe, dar nu la locul vânzării, ci la scriitori acasă.

*

Se trece apoi la programul propriu zis. Librarii sunt de acord ca expoziţia cărţii româneşti să aibă loc în scuarul de lângă Trianon.

Vânzarea cărţilor se va face de către cercetaşii ieşeni în colaborare cu personalul librăriilor.

S'a decis de a se face expoziţii de cărţi şi în cartierele periferice.

Pentru Sâmbătă la ora 3 d. a. s'a decis un festival la Teatrul Naţional cu următorul program:

D. Ionel Teodoreanu: cuvânt introductiv; d. Octav Botez conferinţe: Publicaţii periodice ieşene; d. Mihail Sadoveanu leetură din Creangă; vor mai ceti din operile lor şi străine, scriitorii M. Codreanu, Topârceanu, Otilia Cazimir, Lucia Mantu etc. D. prof. I. Minea va ţine o cuvântare „Despre carte şi cărturărie".

A doua zi Duminică se vor ţine conferinţe cu acelaş program la ateneiele din Tataraşi, Păcurari şi Nicolina.

Intrarea la aceste spectacole va fi complect gratuită.

Toate cartierele oraşului vor fi vizitate de cercetaşi cari vor oferi spre vânzare cărţi româneşti. Rep.

x Laboratorul de analize Dr. Beceanu Piaţa Halei execută în cele mai perfecte condiţiuni, **analize complecte de urină**. La cerere se pun la dispoziţie vase speciale de colectat urina.

Ştiri poliţieneşti

Incercarea de jaf

dela un magazin din str. Ştefan cel Mare

Vestitul borfaş Ioan Maslovici din str. Platon Nr. 9, a încercat aseară un jaf la comerciantul Samoil Leibovici din str. Ştefan cel Mare Nr. 12.

Impreună cu un alt tovarăş de lucru anume Willy Deneţschi din str. Caragiale 10, au intrat la 12 noaptea în localul susnumitului comerciant şi s'au ascuns subt o tejghea.

Peste câtva timp, d. Leibovici a tras zăvoarele şi indivizii văzându-se singuri, au început să cotrobăiască prin sertare.

Dar au fost auziţi de stăpân şi văzându-se urmăriţi au luat la fugă printr'o uşă dosnică. Ei au fost prinşi de gardianul public şi înaintaţi biuroui judiciar.

*

Abator clandestin.— Poliţia a descoperit un abator clandestin unde se tăiau miei, în cartierul Tataraşi.

Abatorul era instalat în dosul cărciumii d-lui Michel Manasse din str. Eternitate 43, într'o magazie de scânduri. S'a anunţat serviciul veterinar pentru a se lua măsurile necesitate de împrejurări.

Furturi. — Sergentul D. Bumban din Reg. 25 Infanterie adormind în gară, a fost jefuit de bani.

— Un furt de dulciuri şi alimente s'a comis la d-na Maria Popovici din strada Stroici No. 17.

Diverse.— Intr'o curte din strada Carol, au fost găsite astă noapte manifeste comuniste.

— *Au fost duşi la poliţie*: Alexandru Ciurlă din strada Uzinei No. 52 şi Iosif Matei pentru că au provocat scandal; Toader Raţă din com. Erbiceni (Iaşi) pentru a dovedi provenienţa unor lucruri pe care vroia să le vîndă.

— D-na Aglaia Popa din str. Uzinei Nr. 6 a reclamat poliţiei că dl. Gh. Agier din această stradă i-ar fi spart uşa cu un par, vrând s'o maltrateze. REP.

O delegaţie de studenţi

s'a prezintat d-lui Rector

Astăzi la ora 12 o delegaţie de şapte studenţi naţionalişti în frunte cu d. Ioan Banea, s'a prezentat d-lui Tr. Bratu, rectorul Universităţii. Delegaţia a înmânat d-lui rector un memoriu în care se expun doleanţele pe care le arătăm în altă parte a gazetei, discutându-se asupra fiecărui punct în parte.

D. profesor Bratu a spus studenţilor că nu poate lua nicio decizie, până când chestiunea nu va veni în discuţia Senatului Universitar, care se va întruni Luni 22 cor.

D. rector a sfătuit din nou pe studenţi să păstreze linişte, pentru binele lor şi al instituţii universitare.

*

In rândurile studenţilor naţionalişti domneşte o vie agitaţie, deoarece autorităţile poliţieneşti şi militare au făcut o descindere la sediul asociaţiei studenţilor creştini.

Studenţii aşteaptă deocamdată deciza Senatului Universitar şi în cazul când nu se vor rezolvi doleanţele în modul dorit de ei, sânt hotărâţi să declare greva demonstrativă. *Gr. Spiru*

INFORMAŢIUNI

x *Procesul scriitorului Victor Aradi* care urma să se judece azi la Consiliul de războı, a fost din nou amânat datorită lipsei martorilor.

Apărarea a cerut consiliului să ieie măsuri pentru aducerea acestora deoarece inculpatul are o prevenţie de trei ani. Au fost emise noui mandate de aducere.

x Agentul financiar de control Mihail Lothary din Iaşi a fost pus în disponibilitate.

x *Un învăţător maltratat de săteni* — Invăţătorul Ion Argint din Comuna Gropniţa a adus la cunoştinţa legiunei de jandarmi că a fost maltratat aseară de mai mulţi săteni pe cari nu i-a putut vedea din cauza întunericului. El bănueşte că ar fi nişte părinţi de-ai elevilor săi. Se fac cercetări.

x Eri a avut loc înmormântarea copilaşului Vasile Căruntu, care precum am relatat, s'a înnecat într'o groapă din cartierul sinistraţilor din Păcurari.

Tatăl băiatului, anume Constantin Căruntu, care din cauza şocului nervos îşi pierduse graiul, în urma îngrijirilor medicale s'a însănătoşit.

x Comitetul de direcţie al Camerei de muncă ţine astăzi prima şedinţă în localul nou închiriat din Piaţa Unirii.

ORA ?

Impresia făcută de discursul lui Hitler

Comentariile presei străine.--Se cere lui Hitler fapte, nu vorbe

Berlin 18. — Agenţia „Wolf" **afirmă că** discursul lui Hitler a provocat o bună impresie **întrucât a** fost un discurs de **pace**. In **informaţia ei, agenţia** accentuiază în deosebi asupra efectelor ce-a **avut** pentru Germania tratatul dela **Wersailles**.

*

Ultima dare de seamă a băncii **Reichului prezintă o** descreştere mai accentuată a **rezervelor. Situaţia** monetară devine din ce în ce **mai critică.**

In Anglia

Londra 18.— Presa engleză examinează discursul lui Hitler din punct de vedere al şanselor conferinţei de dezarmare. Ziarele relevă că declaraţiile lui Hitler n'au adus lumină deplină în chestiunea înarmărilor.

Se aşteaptă de aceia reluarea desbaterilor dela Geneva, pentru a se vedea ce atitudine va avea delegaţia germană.

Toate statele activează pentru reuşita conferinţei. D. Roosevelt e dispus să înceapă a da exemplul dezarmării, dacă şi celelalte puteri vor oferi asigurări în acelaş senz. Punctul nevralgic îl constitue numai Germania şi pacea lumei depinde astfel de atitudinea lui Hitler.

IN FRANŢA

Paris 18.-Presa franceză recunoaşte în discursul lu Hitler influenţa apelului lui Roosevelt, Franţa aşteaptă însă ca Germania să dovedească prin fapte colaborarea pacifică.

In genere ziarele franceze primesc discursul lui Hitler, cu rezerve. Se relevă în special contrastul izbitor al cancelarului în discursul de ieri faţă de tonul din cuvântările de până acum. Având în vedere acest reviriment, nu se poate pune bază pe declaraţiile lui Hitler.

„Echo de Paris" scrie că trebuesc reţinute numai actele. Cuvintele n'au valoare. Ori actele hitleriste se cunosc în deajuns.

„Le Journal" susţine că dacă faptele hitlerismului ar corespunde cu cuvintele cancelarului, toată lumea s'ar bucura. Franţa însă nu vrea vorbe ci doreşte realizarea promisiunilor lui Hitler.

Incidentele din Austria

Berlin 18. — In urma incidentelor dela Viena îndreptate contra miniştrilor hitlerişti, cancelarul Hitler a hotărât să renunţe la vizita în Austria.

Corespondentul din Berlin al ziarului „Neue freie presse" a cerut lămuriri, dar cercurile guvernamentale au refuzat orice precizare.

Această tăcere este interpretată în senzal că Germania nu vrea să adâncească conflictul cu Austria.

Agitaţii hitleriste în sudul Basarabiei

Cetatea-Albă 18.—Coloniştii germani din sudul Basarabiei au început să se agite contra evreilor.

Instigaţiile sânt puse la cale de delegaţii hitlerişti Fritz Meyer şi Johann Hoffmann care au sosit special în Basarabia.

Au fost înştiinţate autorităţile spre a lua măsuri.

Informaţiuni

x **La „MOCA", mare expoziţie de cadouri frumoase şi eftine pentru Sf. Constantin şi Elena.**

x Serviciul veterinar a confiscat azi dimineaţa o cantitate de carne de miel adusă clandestin în localitate de comerciantul Iespas din Piaţa Sf. Spiridon.

x *La Bucureşti* soldatul Rudolf David din escorta regală, pe când trecea cu bicicleta pe calea Griviţei, a fost lovit şi ucis de un taximetru.

x Agentul fiscal Melciu care s'a sinucis ieri, a predat ad-ţiei de încasări toate socotelile, la zi, şi în cea mai perfectă ordine.

Vărsarea a fost făcută ieri la amiază.

Cafea bună „MOCA"

x Dacă avem o librărie căreia trebuie să-i dăm concursul nostru, e **Cartea Românească**. Bine asortată, serviciul corect, preţuri modeste.

DE INCHIRIAT brutăria „3 fântâni". A se adresa d-lui N. Nena str. Păcurari 69.

Cu Pedestrol scăpaţi sigur uşor imediat şi definitiv de transpirarea picioarelor şi mirosul urât.
PEDESTROL cruţă încălţămintea şi ciorapii.
PEDESTROL Lei 35 cutia.
Se găseşte la toate drogheriile şi Magazinele principale de încălţăminte.

Către cetitorii noştri din Huşi

Ziarul „Opinia" soseşte la Huşi la ora 4 jum. aducând ultimele ştiri din ţară şi străinătate.

Ziarul se găseşte de vânzare atât la vânzătorii de ziare cât şi la depozitul nostru Librăria „Leontin" pînă la ora 1 seara.

DOCTORUL
OVIDIU CORDESCU
consultă zilnic pentru boli de
Nas, gât şi urechi
de la 4—7 p. m.
în str. Mârzescu No. 1

SE VÂND cu 800,000 lei casele din str. Asachi No. 8, având 6 camere, un geamlâc mare, osebit bucătărie, cămări, şuri, pivniţă, loc gospod. grădină, instalaţie de apă şi de lumină.

Mari reduceri de preţuri
acordă Centrala şi toate filialele Fabricei de boiangerie şi spălătorie chimică
„FULGERUL DIN BUCUREŞTI"
la orice comenzi atingătoare de această branşă.
Birouri de primire: Cuza-Vodă 35, Cuza-Vodă 9.
Lăpuşneanu 35, Unirei 6, Palat 84
Fabrica: str. Dragoş 25.

ATELIERELE DE COVOARE PERSANE
„TEBRIZ"
L. CATARGI No. 34 bis (colţ cu strada Tăutu)
Depozit permanent de covoare persiane toate dimensiunile. Preţuri convenabile.

ANUL XXIX No. 7821

2 (doi) lei exemplarul

SAMBATA 20 MAI 1933

ABONAMENTE
Lei 600 . . . . pe un an
„ 300 . . . . „ e
„ 150 . . . .

Biblioteca Universităţii Loco

OPINIA

ZIAR POLITIC COTIDIAN

BON No. 17
pentru
PREMII GRATUITE
„OPINIA"
DETAŞAŢI ZILNIC BONUL

BONURILE de IMPOZITE

O nouă lovitură
funcţionarilor şi pensionarilor

S'a anunţat că la Ministerul de finanţe se regulamentează emiterea bonurilor de impozite.

Voind să cunosc dispoziţiile legei, am cercetat în Monitorul Oficial; şi în No. 83 din 8 Aprilie am găsit:

„Lege *pentru reglementarea lichidării datoriilor arierate ale Statului anterioare anului 1932.*"

Art. 1 prevede că creanţele asupra Statului, anterioare anului 1932 se vor lichida conform acestei legi.

Art. 2. Pentru plata acestor creanţe Statul va emite bonuri de impozite până la suma de *cinci miliarde lei.*

Art. 3. Bonurile vor fi de: 100; 500; 1000; 5000 şi 10,000 lei purtând o dobândă de 4 la sută. Fracţiunile mai mici de 100 se vor neglija.

Art. 4. Vor fi primite până la 1 April 1935, pe valoare nominală, în plata impozitelor datorite **din exerciţiile anterioare anului 1932.** Cele neprezentate la plată în termenul arătat, vor ii amortizate în 5 ani.

Art. 5. Bonurile vor fi admise şi negociate la bursă.

*

Această lege loveşte foarte grea pe părinţii de funcţionari şi pensionari, pentru că ei sunt la curent cu impozitele deşi au lefuri şi pensii neprimite din 1931. Şi pe deasupra, acei care au de primit o pensie arierată de 599 lei, vor primi numai 500 lei în bonuri.

Din informaţiile ce am, sunt mulţi mari demnitari (foşti şi actuali) şi oameni cu situaţii înalte, care datoresc impozite pe mai mulţi ani şi pe care agenţii fiscului n'au curajul să-i urmărească.

Acei onorabili sunt puşi, delege, în plăcuta situaţie de a-şi plăti datoriile cu banii funcţionarilor şi ai pensionarilor, pentru că foarte puţini funcţionari şi pensionari, împovoraţi de greutăţi, vor putea aştepta 7 ani până când Statul va amortiza bonurile.— Vor căuta se le vândă şi după cum e cursul rentelor Statului, scăzute până la 25 la sută, nici bonurile de impozite nu vor fi mai favorizate; ba poate vor sta şi mai prost. Marii demnitari le vor cumpăra cu 20—25 sută şi le vor vărsa Statului sută pe sută; deci, cel puţin 75 la sută din datoriile lor vor fi plătite de funcţionari.

Pe mine nu mă atinge această lege; dar mă atinge faptul când văd că legile economice din timpul prezent desbracă şi jăcnesc pe unii, ca să îmbogăţească pe alţii.

Nu mai vorbesc de foarte mulţi furnizori ai Statului, care au dat alimente, furaje şi alte furnituri, al căror preţ ei l-au plătit cu bani buni şi sunt ameninţaţi cu falimente dacă nu datoresc impozite în valoarea bonurilor ce vor primi.

Savel Grosu

UNDE A VORBIT HITLER

Pupitrul din Reichstag de unde Hitler şi-a rostit discursul atât de mult comentat. Pupitrul, lucrat din aur masiv, este rezervat numai pentru preşedintele şi cancelarul Germaniei.

DISCUŢII
Nevoia legiferării avortului
— In jurul cazului Maria Ludwig —

Maria Ludwig; o copilă de 19 ani pe care a înghiţit-o pământul! O nouă victimă a prejudecăţilor sociale, care-mi aminteşte de-o tumultoasă şedinţă a congresului femenist, ce avut loc la Iaşi, în primăvara anului 1932.

Fiind vorba de program, am crezut necesar să cer luptă din partea Asociaţiei femeniste pentru abrogarea art. 246 C. P. şi obţinerea legiferării avortului, cu scopul de-a elibera femeea de-o sclăvie socială, aplicată de oameni peste particularitatea ei fiziologică. Dar n'am apucat bine a formula principiul şi sala arhiplină de femei a început să se agite, destul de violent, protestând împotriva îndrăsneţei cereri.

In zadar am căutat să conving cu argumente la îndemâna tuturor; în zadar câteva congresiste, cu vederi de stânga, au vrut să-mi vie în ajutor. Femeile zilelor noastre, (majoritatea desigur cu avorturi la pasiv) n'au vrut să înţeleagă.

Pentru ele, cererea mea a fost o crimă la adresa Patriei, şi în contra fiinţei concepute; vorbe, ce cuprind idei pe bază de sentimente onorabile, dar care uită că viaţa nu este aşa de simplă şi aşa de uşoară pentru fiecare!

Pe unii norocul i-a ajutat şi pot poza în oameni fără pacate; pe alţii i-a urgisit, făcându-i jucăria relelor de împrejurări critice. Ei bine, pe aceştia trebue să-i aibă în vedere legile. Abrogarea art. 246 C. P. şi legiferarea avortului, nu o ceream pentru femeile fericite, cărora situaţia socială, materială şi fizică le permite să nască şi să crească copii cât de mulţi, spre folosul lor şi al Patriei; ci pentru acele nenorocite care nu se bucură de vre-una din condiţiunile amintite. Şi statisticile ne spun că acestea sunt marea majoritate,—femei necăsătorite, văduve, sarace, bolnave, într'un mediu cu moravuri aşa cum le cunoaştem, — unde se abuzează de inexperienţa fetelor, se speculează simţurile femeii, slăbiciunea ei, şi mai ales lipsurile materiale, pentru batjocorire şi apoi abandonare în ruşine şi mizerie.

Pentru toate aceste semene ceream legiferarea avortului ca o măsura de transiţie care să ajute pe femeia şi fata tânără, în situaţia de inferioritate în care se găseşte, până la o înaltă moralizare socială, până la o îmblânzire a omului şi a tocire a instinctelor primitive.

*

De altfel, avortul a fost practicat în lumea veche de generalitatea popoarelor, care erau în fruntea civilizaţiei. La Greci şi Romani era tolerat de moravuri şi sfătuit de autorităţi. Aceleaş lucru la Asirieni şi Fenicieni.

Azi legiferarea avortului e dusă metodic şi e foarte avansată în ţările civilizate (în unele părţi a şi reuşit: Rusia, Spania etc). In extremul Orient avortul se practică în public (China, Japonia). La noi multe glasuri s'au pronunţat pentru.

Puţină energie, şi-am isbuti să obţinem avortul din punct de vedere moral, economic şi al sănătăţii naţiei.

Iar în ziua aceia fericită când Parlamentul ţării va legifera avortul, se va evita şi *clandestinismul* practicat azi pe-o scară aşa de intensă, şi se vor înlătura pentru totdeauna *specula şi consecinţele funeste ale clandestinului*, adevărată industrie pe altarul căreia cad mereu nefericite ca Maria Ludwig!

Elena C. Ghiulea

DIN TOATA LUMEA

Un judecător se condamnă singur — Un caz puţin obişnuit s'a înregistrat la Coblenz (Germania).

Judecătorul Hans Jägermann întirziase la şedinţă cu jumătate de ceas, din care cauză nu s'a putut începe desbaterea proceselor.

Inainte de a deschide şedinţa, magistratul s'a judecat singur şi a pronunţat următoarea sentinţă:

„Conform regulamentului magistraţilor, judecătorul Hans Jägermann este condamnat la 10 mărci amendă, pentrucă n'a venit la timp la serviciu. Totodată i se pune în vedere că în caz de recidivă, va fi pasibil de pedepse mai mari, care pot merge chiar pînă la destituire. Sentinţa se dă cu drept de apel".

Dar magistratul n'a mai făcut apel, pentru a-şi menţine pedeapsa şi a da astfel colegilor un exemplu util.

*

Anotimpul preferat.— Un ziar din Paris a întreprins o anchetă, pentru a afla care este cel mai preferat anotimp. S'au primit cîteva mii de răspunsuri, rezultatul fiind următorul:

Vara 4673 voturi, primăvara 3916, toamna 804 şi iarna 27 voturi. Se mai precizează că din cursul verei, cea mai agreiată lună este Iunie, iar din primăvară, luna Mai.

Cel mai neplăcut anotimp s'a dovedit a fi iarna, căci n'a reuşit să obţină mai mult decît 27 voturi. Şi probabil din partea unor persoane, care sînt pasionate pentru patinaj, sky şi bobschleigh...

*

Un oficiu de condoleanţe şi felicitări.— La New-York s'a înfiinţat un oficiu special pentru transmiterea condoleanţelor şi felicitărilor. Persoanele înştiinţează oficiul: „Vă rog expediaţi o telegramă de condoleanţe la adresa cutare" sau „La data cutare veţi trimite în cutare loc o scrisoare de felicitări".

Oficiosul are un redactor special, care întocmeşte scrisorile şi telegramele într'un stil literar. Dar la sfârşitul fiecărei luni, agentul dela oficiul respectiv se prezintă clienţilor, pentru a încasa preţul serviciului prestat.

La New-York, unde e atâta mişcare şi agitaţie, un asemenea birou s'a dovedit necesar mai ales pentru persoanele prea ocupate.

*

3 ceasuri de somn.— La Madrid, din iniţiativa unor oficieri, a luat fiinţă o ligă contra somnului.

In manifestul lansat se spune:

„Dormim prea mult. Somnul ne răpeşte aproape jumătate din viaţă. Şi s'a constatat că acest exces de somn, nu este folositor. Omul care doarme prea mult, e în genere moleşit şi leneş. Pentru a se odihni suficient, orice persoană matură n'are nevoie decât de trei ceasuri de somn. Aşa dar, nu dormiţi mai mult, dacă vreţi să fiţi energici şi activi".

Deocamdată însă liga n'a obţinut un număr prea mare de membri. Fiindcă probabil prea puţini s'ar mulţumi numai cu trei ore de somn.

MISS PUTEREA
A MURIT IN ITALIA

In localitatea Carmagnola din Italia a încetat din viaţă, în etate de 56 ani, femeia Margherita Virano, socotită ca cea mai puternică femeie din lume.

Ea cântărea 280 kilograme şi avea o forţă fizică într'adevăr excepţională. Indoia cu uşurinţă bare groase de fier şi ridica trei oameni cu o mână.

Acum câtiva ani, Margherita Virano a fost aleasă „Miss Puterea" la un concurs internaţional.

Un glas francez
în favoarea păcii

Reputatul bărbat de stat francez d. Louis Barthou a ţinut decurând, la Zürich, o conferinţă despre cooperarea statelor europene. In încheere, d. Barthou a exclamat:

—„Eu nu pot crede că un popor ar avea realmente ideia să reînceapă cumplitul război!".

Şi dece, fostul prim-ministu francez, nu crede în posibilitatea războiului? Fiindcă este de neînchipuit ca o naţiune civilizată să admită atât de uşor eventualitatea unui nou masacru.

Ce contrast izbitor între această generoasă idee franceză, şi discursul feroce rostit de d. von Papen la Münster!

Ca să fim însă imparţiali, trebue să recunoaştem că francezul vorbeşte după un război victorios, cînd nu mai are de revendicat nimic, dela nimeni...

Şi numărul 13
poate fi norocos

La loteria de stat a Austriei marele câştig de 80.000 shilingi (2 milioane lei) a revenit unei femei modeste dintr'un sat de lângă Viena. E interesant că lozul avea un număr din seria 13.000.

Ceva mai mult; la cumpărare femeia a cerut neapărat să i se deie un bilet cu acest număr. Mai e interesant că ea a mai câştigat un premiu important în anul 1913. Iar casa fericitei câştigătoare poartă tot numărul 13.

Femeia susţine că acest număr, socotit fatal, i-a adus numai noroc în viaţă. Aşa că şi superstiţia are excepţiile ei!...

SITUAŢIA MEDICILOR COMUNALI
DUPA NOUA LEGE

Se ştie că prin legiuirile vechi medicii comunali erau stabili în despărţirile unde au fost numiţi. Cu alte cuvinte, un medic comunal numit la o despărţire rămânea la acea despărţire, până în momentul pensionării sau până la retragerea sa din diferite împrejurări.

Fireşte au fost pe vremuri medici comunali care au vrut să se mute de la o despărţire la alta, dar legea era categorică în sensul că nu puteau cere mutarea decât dacă o altă despărţire devenea vacantă. In modificarea recentă adusă legii sanitare s'a introdus o inovaţie interesantă.

Medicii comunali au căpătat titulatura precisă: „medici comunali de circomscripţie". S'ar părea că nu e nici o deosebire de vechea legiuire. Dar un aliniat adaogă:

„Repartizarea circomscripţiilor se va face de către inspectorul şi medicul şef al municipiului".

Nu se preconizează nici o condiţiune, aşa că *inspectorul sanitar şi medicul şef pot face oricând o schimbare în repartizarea circomscripţiilor.*

Dan

5 miliarde lei
Ford a vândut o intreprindere

Marele industriaş american Henry Ford şi-a vândut întreprinderea financiară „Universal Credit Corporation" pentru suma de 30 milioane dolari, adecă 5 miliarde lei.

Ford intenţionează să investească această sumă în uzinele sale din Detroit, pentru desvoltarea industriei maşinelor.

Jan Kiepura
se răzbună pe hitlerişti

Am relatat că Jan Kiepura, care este evreu, a fost nevoit să plece din Berlin, deşi mai putea obţine unele angajamente frumoase. Renumitul cântăreţ a făcut imediat un contract cu opera de stat din Viena, pentru un întreg repertoriu muzical.

Dar Jan Kiepura a avut şi o mică satisfacţie. In schimbul unor concesii de ordin material, marele tenor a obţinut să se reprezinte printre primele spectacole şi opera „Judeea". Faptul e interpretat ca un răspuns la atitudinea hitleriştilor.

SEMNELE VREMII
SINUCIDEREA
cea de toate zilele!..

Mizerii şcolare, decepţii amoroase, imprudenţe fatale, necazuri familiare, în sfârşit tot felul de nevoi şi dureri, au năvălit în cortegiu funebru pe uliţele Iaşului, provocând gesturi disperate şi creiând oraşului sinistra celebritate de loc al sinuciderilor. Parcă ne-a rezervat soarta un program fix: o sinucidere pe zi!

Când sună telefonul, când vine o telegramă, când cineva începe să vorbească pe un ton mai trist, când văd „Salvarea", când aleargă un sergent de stradă,— mă gândesc înspăimântat: precis, e vorba de o sinucidere! Ziua când nu se înregistrează un act de disperare, e o zi excepţională, fiindcă celelalte, cu nelipsitele sinuciderі, au devenit banale.

*

Dar ce, mă rog, Iaşul e mai blestemat decât alte oraşe? Sînt ieşenii mai loviţi decât alţi oameni? Desigur că nu. Sînt aceleaşi suferinţi, pretutindeni. Atunci?

Explicaţia este că în situaţia noastră s'a răspândit ceva din simptomele care formează un curent, o modă. S'a otrăvit o elevă; s'au sinucis apoi alte două două. S'a împuşcat o fată abandonată; au pornit apoi altele pe aceiaş cale. E o stare de spirit bolnavă, care a creiat o adevărată psihoză a sinuciderilor. E un moment de deprimare contagioasă, descărcată endemic prin aceleaşi procedee.

Lucrurile trebuesc judecate însă după efectul lor. Ce rezolvă glontele de revolver sau paharul cu otravă? Ce a rezolvit eleva sinucisă la hotarul copilăriei, pentru câteva note rele în catalog? Sau ce a rezolvit mama disperată, deschizându-şi mormântul lângă cel al copilului răpus de o stupidă fatalitate?

Asemenea acte de depresiune sufletească, nu numai că nu soluţionează nimic dar, dimpotrivă, sporesc ansamblul tragediilor. Prima elevă a creiat noui sinucigaşe. Mama nefericită a provocat disperarea tatălui. Şi aşa mai departe. Un adevărat lanţ cu care impulsul necugetat leagă verigile durerilor.

*

Hotărât, sinuciderea nu rezolvă nimic. Decât atunci când e simulată cu scopuri de efect teatral. A, dacă vrem astfel puţină reclamă, sau puţină răzbunare, se schimbă chestia. E suficient o zgârietură cu o lamă, sau un pahar cu rom dat în ziare drept sodă caustică sau sualimat. Dar asemenea cazuri nu interesează, fiindcă ele sânt „teatru", nu viaţă!

In genere însă, sinuciderea serioasă înseamnă negare, neputinţă, distrugere. Şi ce-i drept, poate cel mai lesne lucru e să distrugi!

Dar omul e făcut să lupte şi să se odihnească; să sufere şi să se bucure, să învingă şi să fie învins laolaltă. Adecă să trăească.

De ce să transformăm absurd cursul firesc al vieţii?...

I. Berg

Georgel Mârzescu în anecdotă
O telegramă istorică cu bucluc.—Bombele anarhiste dela „Capşa".— Georgel Mârzescu şi M. Codreanu la Focşani.—O păţanie nocturnă

Fiind-că suntem în săptămâna consacrată evocării lui Georgel Mârzescu, vom mai nota câteva amintiri, mai mult anecdotice, ca unul care preţuia el însuşi anecdota şi faptele glumeţe sau spirituale.

*

Absorbit cu reorganizarea ministerului muncei, sănătăţii şi asistenţii sociale (minister pe care el l-a creat în această extindere şi care după plecarea lui s'a divizat, formând două departamente separate), —şi în acelaş timp preocupat şi de lucrările parlamentului, Georgel Mârzescu lucra din zori de zi şi până după miezul nopţii, acasă, la minister la Cameră şi Senat sau la Preşidenţia Consiliului, pus totdeauna în rândul întâi la alcătuirea proectelor de legi.

Nu ştiu cine i-a spus într'o zi, cu bună credinţă că *fiul* lui Eudoxiu Hurmuzache care se afla la Cernăuţi, a împlinit vrâsta de 80 ani. Absorbit de munca sa zilnică, Georgel Mârzescu a fost greşit informat sau n'a sezisat, în repezeală, realitatea şi a confundat pe octogenarul Hurmuzache cu părintele său *Eudoxiu Hurmuzache, marele istoric*, căruia i-a trimis o telegramă omagială în care îşi exprima admiraţiunea pentru opera sa istorică şi naţională.

Şeful de cabinet al lui Georgel Mârzescu a dat apoi ziarelor textul acestei telegrame.

Dl. George Brătianu care se ştie că e un istoric de vocaţie, i-a trimis drept răspuns, lui Georgel Mârzescu o telegramă confidenţială cam în următorii termeni:

„Mulţumim pentru frumoasa telegramă omagială ce aţi trimis-o colegului nostru *Eudoxiu Hurmuzache* şi vă rugăm să nu ne daţi uitări cînd vom împlini şi noi vrîsta de 80 ani".

Semnaţi: *Miron Costin, Ion Niculce, Grigore Ureche, Hâsdău* şi *A. D. Xenopol.*

Evident că sezisat atât de spiritual de către dl. prof. Gh. Brătianu, *Georgel Mârzescu* s'a supărat—dar, cum îi era obiceiul, supărarea i-a trecut repede, făcînd şi el haz de cele întâmplate.

*

Alta, de pe vremea când Georgel Mârzescu muncea din răsputeri la marea sa operă *Codul Muncii.*

Căutându-l la „Capşa" unde locuia modest în două camere, d. Gh. Brătianu nu-l găsi acasă. Vrând să lese o cartă de vizită, birourile erau arhipline de cărţi, studii sociale şi economice, studii muncitoreşti, legi şi regulamente referitoare la legiferarea muncei.

Asistat de d. V. Bulgaru d. George Brătianu a strâns toate volumele şi le-a legat, înfăşurate, în două pachete mari, pe deasupra cărora a scris mare şi citeţ:

— *„Nu atingeţi — căci explodează!".*

Când a intrat în odae, Georgel Mârzescu a rămas surprins de halul în care găsise aceste două ambalaje, şi văzând că e o farsă, a chemat sergentul dela uşă care stătea în post şi care habar n'avea de cele ce s'au întâmplat în cameră.

Georgel Mârzescu a sezisat farsa glumeaţă — dar s'a supărat că îi s'au deranjat cărţile de pe masă, împiedecat astfel în noaptea aceia de a se aşeza la birou şi a-şi continua lucrarea.

*

In vara anului 1919, fiind ministru de Interne, Mârzescu a făcut câteva inspecţii administrative. La Focşnni, — însoţit fiind şi de poetul *Mihail Codreanu* care mergea spre Iaşi — după inspecţiile făcute, a fost găzduit noaptea în casa prefectului X.. împreună cu poetul ieşan.

Amândurora li s'a pus la dispoziţie salonul cel mare, care n'avea însă tot confortul strict necesar unui dormitor, mai ales în timpul nopţii. Prefectul, ca să asigure cea mai perfectă linişte ministrului său pe care-l găzduia a avut toată grija ca să încuie toate camerele învecinate, ca nimeni să nu mai circule şi să deranjeze somnul oaspetului şi şefului său administrativ şi politic.

O nevoe urgentă îl scoală însă pe ministru care, scotocind prin cameră, împreună cu tovarăşul său de drum, poetul *Codreanu*, şi constatând că nu găseşte cele necesare şi nici nu poate ieşi

(Continuarea în pag. II-a)

BI-OXYNE

ALBESTE DINȚII

PASTA PRAFUL ȘI SĂPUNUL DE DINȚI

APA DE GURĂ

Subsemnatul

Carol Ionescu, *electrician*

aduc la cunoștința onoratei mele clientele că nu mai am nici un fel de combinație cu atelierul *Erikson* și nici cu foștii mei lucrători *Filip Glükman și Lupu Rotman.*

Rog onorata clientelă a-mi acorda aceiași încredere de până acum.

Execut orice lucrări la

„FARUL LUMINOS"

str. Sărăriei No. 150

Incotro la vară

Spre minunile ȚĂRILOR NORDICE cu renumitele vapoare HAPAG Resolute și Oceana. Splendidele voiajuri prin Fiordurile Norvegiene, Capul Nord și Spitzbergen:

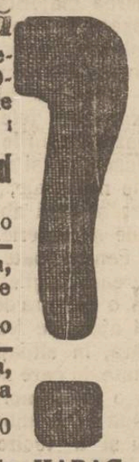

2 voiajuri Hapag spre Capul Nord

Durata 16 zile. Prețul minimal lei 15.000

1 voiaj-Hapag spre Scoția, Islanda, Spitzbergen, Fiordurile Norvegiene

Durata 24 zile. Prețul minimal lei 28.000

1 voiaj—Hapag spre Scoția, Norvegia și Danemarca

Durata 13 zile. Prețul minimal lei 12.750

Cereți prospectul ilustrat pentru voiajurile **HAPAG** spre țările nordice din vara anului 1933 la

Biroul de voiaj **Hamburg-Amerika Linie, s.a.r.**

IAȘI, str. Lăpușneanu 37

Lei 400 cumpărați un aparat fotografic **KODAK 6X11,** cu care obțineți rezultate surprinzătoare. Fotografiați imediat fără a greși după primile explicații cari se dau fără nici o plată.

La Fotograful Curții Regale

Z. Weiss **Piața Unirei**

Se vinde restul de

PARCELE

disponibile pe terenul Brener

A se adresa: D-lui **INGINER SCHLEIER**

strada Elena Doamna.

In vederea vacanțelor de vară **Soc. Română de pază și siguranță**

„FIDUCITATEA"

asigură și apără avutul Dv. contra furturilor de or ce natură cu oameni bine instruiți și controlați prin ceasornice de control și controlori civili.

„FIDUCITATEA" este singura soc. cu sucursale în întreaga țară, organizată în acest stil.

x LA CERNAUȚI se găsește zilnic ziarul „Opinia" la chioșcul din Piața Unirei (halta tramvaiului) precum și la debitele principale din oraș.

Pentru sezonul de vară!

Ondulațiuni permanente

la specialistul DEMEK S-sor

LISTA NOILOR PREMII

Lei *20.000 (două zeci mii lei) în numerar.*

3 metri stofă fină pentru o rochie de damă, dela marele magazin „Serilana" str. Ștefan cel Mare Nr. 2.

3 m. stofă prima calitate, pentru domni, de la cunoscutul magazin și atelier de croitorie „American Fason" str. Lăpușneanu.

O pijama elegantă de la magazinul „Eduard", Piața Unirii.

Mătasă pentru una rochie de damă, dela renumitul magazin „Gallia" str. Cuza Vodă 83.

Un mare automobil-jucărie (bucuria copiilor), precum și una minge mare, cu plasă, de la vizitatul magazin „La Glob" M. et. I. Schwartz str. Ștefan cel Mare No. 3.

3 mașini pentru menaj (una mașină de călcat, una pentru piper și una pentru migdale) dela magazinul „Comerțul" Frații Katz, str. A. Panu.

15 Kgr. din excelentul săpun de rufe „Zimmer" fabricat din untdelemn.

1 Duzină săpunuri „Lanolin" și

1 Duzină Batiste fine, elveține, pentru dame de la magazinul de galanterie și tricotaje „14—31" str. I. C. Brătianu, palatul Corporației.

5 Kgr. Mezeluri produsele „Podsudek-Cernăuți" de la renumitul magazin de mezeluri „Fritz" str. Lăpușneanu 38

5 volume literare de la marea librărie „Cartea Românească" str. Lăpușneanu.

4 permanente pentru intrări gratuite timp de două luni la Cinematografele „Sidoli" și „Phoenix".

10 premii de pâini gratuite zilnic timp de o lună, la o brutărie din cartier.

Detașați bonurile zilnic.

Informațiuni

x Duminică 21 Mai ora 10 jum. precis, Societatea Geografică „Dimitrie Cantemir", ține ultima ședință științifică în laboratorul de studii geografice din str, Codrescu No. 11, unde vor face comunicări: D. prof. I. Constantinescu tratând despre „Contribuția antichității la studiul geografiei"; D. asistent Universitar N. Macarovici „Problema petrolului", iar d-l Profesor Universitar Mihai David președintele de onoare al Societății va închide seria ședințelor prin expunerea activității sus numitei societăți.

x In ziua de 20 Mai a. c. ora 11 a. m. va avea loc la Cimitirul Eternitatea din acest oraș, parastasul pentru pomenirea defunctei „Elena Puiu", venerata mamă a P. S. S. Episcopul de Bălți Visarion Puiu. Corpul didactic și școala Profesională „Sf. Sava" Iași, vor participa la această pioasă pomenire.

x Complectați cu sprijinul D-voastră sacrificiul ce-l face **Cartea Românească** cu ocazia zilei de consacrare a cărței 20—28 Mai.

DOCTORUL

R. DAMSKER

str. Ghica-Vodă No. 44-46

consultă zilnic

MEDICINA INTERNA SIFILIS și GENITO-URINARE

Diatherme și băi de lumină

Intre orele 8-11 a.m. și 3-7 p. m.

DOCTOR

A. HOFFMANN

S'A MUTAT

în strada Enescu No. 2

(fost Vovidenie)

(colț cu str. Cuza-Vodă)

Consultă: Boli nervoase și Boli de nutriție

Dela 10—12 4—7

DOCTOR

MARCU CAUFMAN

S'A MUTAT

in str. Cuza-Vodă 19 (casele Forșt)

BOLI INTERNE

venerice, sifilis

Raze ultra-violete

Consult. 2—8 p. m.

DOCTOR

Corneliu Stoian

Genito-urinare, sifilis, venerice

Consultații 4—7

strada I. C. Brătianu 58

x Doctorul **BRENER** *specialist mamoș*, boli de femei consultații dela 2 până la 4 p. m.

Incidentele studențești de aseară

Cum a fost zădărnicită conferința d-lui Jabotinscki

Aseară la ora 9, urma să conferențieze în sala „Sidoli" cunoscutul sionist Vladimir Jabotinski. Incă de pe la ora 7 a început să se adune publicul evreesc.

Deoarece se simțise însă o oarecare agitație în rândurile studenților naționaliști care voiau să zădărnicească conferința, d. chestor Eug. Pavlescu a luat măsuri de prevenire. In acest scop se făcuseră două cordoane puternice de jandarmi într'o parte și alta a străzii Unirii.

Totuși studenții strecurându-se unul câte unul, s'au grupat și au început să vocifereze, spărgând și câteva geamuri la cinematograful „Sidoli".

Imediat jandarmii au împrăștiat pe demonstranți, înlesnind ieșirea din sală a evreilor.

La locuința d-lui rector

Dar în piața Unirei studenții s'au regrupat și astfel au parcurs strada Lăpușneanu, având intenția de a merge la d. rector Traian Bratu.

In dreptul localului „Pavilion" însă, au fost opriți de cordoane de jandarmi, astfel că numai o parte au putut reuși să-și continue drumul până la locuința d-lui Bratu, unde au manifestat ostil, strigând: „Cerem demisia rectorului".

D. rector Bratu însă nu era acasă.

In acest timp câteva sute de studenți staționau la intrarea și în interiorul cantinei, cântând imnuri studențești.

Incidentele dela cantină

D. lt. col. Edmond Munteanu a cerut studenților să intre în cantină. La refuzul acestora, d. comisar regal Munteanu, pentru a-i intimida, a tras câteva focuri de revolver în aer.

Studenții însă continuau să manifesteze și să cînte.

La un nou refuz din partea acestora, d. lt. col. Munteanu a ordonat soldaților să pătrundă în curtea cantinei.

O brusculadă de scurtă durată s'a iscat între studenți și soldați. Cițiva soldați au fost loviți cu pietre, dintre care mai grav rănit este soldatul Radu Banu.

La ora 11 șefii autorităților au ordonat retragerea trupelor din fața cantinei.

Studenții, în urma acestei dispoziții, s'au împrăștiat în liniște.

*

Conferința dela „Sidoli" nu s'a mai putut ține, d. Vladimir Jabotinscki plecând la Chișinău aseară la ora 9.

Gr. Spiru

INFORMAȚIUNI

x Mercuri noaptea o ploaie torențială a căzut la Chișinău.

Trenul Iași-Chișinău a trebuit să se oprească o oră, înainte de a pătrunde în gară.

In centrul orașului circulația a fost imposibilă câteva ore.

x **Reclamație de viol.** — Soții Teodor și Teodora Buzdugan din Bârlad au reclamat parchetului pe elevul Valentin Popescu din cl. VII a liceului „Codreanu". Elevul este acuzat că prin narcotizare ar fi violat pe tânăra Lenuța Buzdugan, fiica reclamanților. Se fac cercetări.

x **Tennis-Club-Iași.**—Toți membri clubului, sunt convocați pentru *Sâmbătă, 20 Mai a. c. ora 4 p. m.* la strand (Terenul de tennis al clubului).

x D. *dr. Cazacu,* directorul regiunii sanitare, a făcut cunoscut medicilor primari că a fost trecut la pensie pe ziua de 1 Iulie.

D-sa mulțumește tuturor, pentru concursul dat în tot timpul activității și mai ales pentru chipul devotat cum toți și-au făcut datoria.

Scrisoarea directorului regiunii sanitare a făcut o adâncă impresie.

x *Procuror reintegrat.* — Curtea de apel din București a judecat acțiunea în contencios introdusă de d. Sergiu Gobjilă contra deciziei ministerului de justiție, prin care a fost pus în disponibilitate din funcțiunea de prim-procuror al tribunalului Lăpușna. Curtea a admis acțiunea, anulînd decretul și invitînd ministerul să reintegreze pe reclamant.

x Aseară a decedat în Balciu (Miroslava) unul din vechii foști notari Vasile Isăcescu, în vârstă de 75 ani. Sănătos și activ, l-a răpus în câteva zile o pneumonie.

Orice fel de

PUBLICAȚIUNI

pentru

Monitorul Oficial

se primesc

la administrația ziarului

OPINIA

str. Lăpușneanu 37

TEREN de vânzare 430 m. p. în fostul Parc Sportiv. A se adresa d-nei Teodorescu str. Mitropoliei 4.

In preajma conferinții

statelor agrare

La Ministerul Agriculturii s'a ținut ieri o consfătuire pentru fixarea punctului de vedere al României la conferința statelor agrare care va avea loc în curând la București.

S'au fixat următoarele puncte:

1) Desființarea contingentărilor și a barierelor vamale.

2) Plata datorilor externe să se facă în natură, cu produsele țării, la prețul mondial.

Haiducul Polisciuc

condamnat în lipsă

Hotin 19 — Curtea cu Juri de Hotin a pronunțat ieri sentința în procesul bandei Polisciuc.

Faimoșii bandiți Polisciuc și Buda au fost condamnați, în lipsă, la câte 20 ani ocnă.

Tot în lipsă, au fost condamnați la câte 10 ani banditii Virmacher și Roisman. Iar Gh. Dominciuc și Ștefan Hâncu la câte 5 ani.

Dintre acuzații prezenți, condamnarea cea mai severă a fost de 2 ani și 6 luni închisoare.

Lucrător de fabrică

și elev de liceu

Pe str. Păcurari s'au împrăștiat manifeste comuniste, în special la fabrica „Țesătura"-Păcurari.

S'a bănuit că ele ar fi fost aruncate de lucrătorul țesător Oișie Șfeț, originar din Soroca.

Cu ocazia cercetărilor s'a stabilit că lucrătorul e absolvent a 6 clase liceale și urmează în particular cl. VII, cu gândul de a-și lua bacalaureatul.

Fiind sărac, el lucrează ziua la fabrică, iar seara învață.

Dosarul cercetărilor preliminare a fost înaintat parchetului, care stabilind nevinovăția lucrătorului, a clasat dosarul.

Intâmplări din Basarabia

Își substitue mama, pentru a obține o moștenire de milioane

Cazul interesant dela Chișinău

Chișinău 19 — Parchetul local cercetează o interesantă reclamație de substituire de persoană.

Acum câțiva ani, a murit în localitate marele bogătaș Sultan, lăsând o moștenire de mai multe milioane lei.

Averea urma să fie împărțită între soție, cele două fiice și un fiu. Una din fiice este stabilită în Bulgaria, iar cealaltă în Transilvania. Acum doi ani mama acestora a murit și ea.

Tânărul Sultan, pentru a-și putea însuși averea, a hotărât să recurgă la un truc. A luat o bătrână anume Ana Boroglova și a prezentat-o drept mama lui la tribunal. Aici femeia a făcut o declarație, că renunță la întreaga avere în favoarea tânărului Sultan.

Zilele acestea s'a întors însă sora lui din Transilvania, care a demascat faptul. Se fac cercetări.

Tot pentru o moștenire

Intre frații Vasile și Ivan Oanță din com. Pitușca (jud. Lăpușna) s'a iscat ceartă pentru o moștenire. Sfada a degenerat în bătaie, frații lovindu-se cu cuțitele. Ambii au fost transportați la spitalul din Calarași.

Tăiat de tren

Băeatul Ion Norocosu, în etate de 13 ani, în apropierea satului Călărași, se juca pe linia ferată. La un moment dat, a venit cu viteză trenul 703 Iași-Chișinău. Nefericitul copil a fost surprins și tăiat de tren, încetând imediat din viață.

Accidentul unui elev

O nenorocire impresionantă s'a întâmplat la liceul „Donici" din Chișinău. In curtea liceului se desfășura un concurs de oină și de aruncare cu discul.

La un moment dat, elevul Solcan din cl. VI, alergând după minge, a fost lovit cu un disc în cap. In stare gravă, victima a fost transportată la spital.

Denunțul unui soț

Cetatea Albă 19.— Parchetul local a primit o interesantă reclamație din partea locuitorului Ivan Latagan din comuna Saba, jud. nostru.

Reclamantul denunță autorităților că soția sa Parascovia, însărcinată în a șasea lună, și-a provocat un avort

Spectacolele zilei

Unde mergem astăzi?...

19 MAI

Teatrul Național. — Concertul cântăreților Folescu, Niculescu-Basu și Selezhi.

Cinema Trianon. — *„Fascinație"* cu Joan Crawford și Clark Gable; *„Pijamaua doamnei"* cu Renatte Müller și Georg Alexander. Jurnal sonor *Radio-News.*

Cinema Sidoli. — *„Cocaina"* cu Marcelle Chantal și Gabriel Gabrio; *„Prizoniera din Hong-Kong"* cu Richard Dix. Jurnal sonor *Fox.*

Cinema Phönix. — *„Carnavalul"* cu Iosef Schildkrant; *„Drumul durerii"* cu Lilian Gish. Complectare: *Iesilele* (feerie reprezentând scene din epoca nașterii Mântuitorului).

Dela Asociația funcționarilor de bancă

Aseară, comitetul Asociației funcționarilor de bancă, a ținut obișnuita ședință săptămânală.

D-l M. Rapaport, secretarul Asociației și vice-președintele Camerei de Muncă. a arătat că a intervenit pe lângă Inspectoratul Muncii pentru stricta aplicare a orarului de vară atât la Bănci cât și la birouri și magazine.

Comitetul, folosindu-se de împuternicirea dată—încă anul trecut—de Adunarea generală, pentru lărgirea cadrelor, a decis creiarea și a unei secții a funcționarilor din birouri, industrii și asigurări. In care scop s'a hotărât lansarea unui apel pentru organizare, către funcționarii respectivi.

Tot pentru lărgirea sferei de activtate, Asociația va căuta să înființeze afiliațiuni și în celelalte orașe din Moldova, creiând la Iași o federație a acestor asociațiuni.

S'a mai decis, cu ocazia „săptămâna cărții", cumpărarea a unui stoc de cărți, pentru mărirea bibliotecii Asociației.

Informațiuni

x Tribunalul Neamț a condamnat la 10 zile închisoare pe săteanul stilist Galaf ion Hoisiu din Vânători.

El poartă haine monahale și a încercat să organizeze o procesiune religioasă.

x D. Ad-tor financiar Tăutu s'a plâns ieri parchetului contra rezistenței ce o întâmpină agenții fiscali la țară, la incasarea impozitelor.

Deasemenea a cerut măsuri contra contribuabilului Ilie Hiselovici din str. Vântu, care a u tragiat pe un funcționar fiscal.

x *Asociația Culturală* a femeilor Evree, invită pe Doamne și Domnișoare la Conferința D-lui S. Pinsky, care va avea loc Sâmbătă 20 Mai a. c. orele 5 p. m. la sediul Asociației strada Ștefan cel Mare 13.

x D-na Maria Stromby din str. Mihnea 2, s'a plâns parchetului că ieri noaptea a fost victima unui furt.

Bănuind că furtul a fost comis de o vecină, a cerut autorizarea unei descinderi.

x Din rapoartele primite de autoritățile agricole și zootechnice, rezultă că a scăzut simțitor numărul privighetorilor și rândunelelor.

Explicația ar fi că în ultimii ani iernile au fost prelungite.

Expoziția Otto Briese

se deschide mâne

Sâmbătă 20 Mai „Ziua Cărței" ora 11 dimineața, va avea loc vernizajul expoziției pictorului ieșan Otto Briese în Sala „Ileana" dela Cartea Românească.

Expoziția cuprinde exclusiv impresii din Mânăstirea Agapia. Va vorbi părintele Inochentie și va răspunde sora Iosefina.

Excelentul săpun

„Virginia"

nu trebuie să lipsească în nici o toaletă.

Georgel Mârzescu în anecdotă

(Continuarea din pagina I-a)

din casă, ușile fiind zăvorite, deschise fereastra și ajutat de sonetistul ieșan, o escaladă sărind în ograda.

Câinii de noapte auzind sgomot și conversația ce o întreținea în șoapte cei doi nocturni, au început să latre aducând astfel pe gardistul de noapte care stătea în pont pe lângă casa prefectului.

Lucrurile însă s'au petrecut la iuțeală... și gardistul neputând prinde pe nimeni, a raportat a doua zi că... răufăcătorii... au încercat să prade casa prefectului.

„Rău-făcătorii" au făcut multă vreme haz de această tragi-comică întâmplare...

C. Săteanu

Crema de într...ur..at atât...

...ziua precum și seara este

CREMA-NIVEA

această cremă vă protejază tenul contra influenței nefavorabile ale intemperiilor, ea înlocuiește grăsimea naturală a pielei, care se elimină din cauza vântului și a timpului aspru, menținând-o netedă și inviorată. Crema Nivea depusă pe ten, influențează în timpul nopței asupra țesuturilor pielei, făcând-o rezistentă și dându-i o înfățișare fragedă și t n rească. Crema Nivea pătrunde adânc în porii pielei și nu lasă luciu unsuros.

CREMA-NIVEA:
In cutii Lei 16.—. 34.— și 72.—
In tuburi Lei 30.— și 45.—

Nu vă grăbiți!
....FIȚI FĂRĂ TEAMĂ!

Dacă suferiți de CONSTIPAȚIE luați seara 2-3 boabe din purgativul ARTIN și dimineață veți avea un SCAUN NORMAL ȘI UȘOR fără să vă fi deranjat în timpul nopței.

CEREȚI NUMAI

Artin

PURGATIV IDEAL

O DOZĂ 4 LEI O CUTIE MICĂ 20.—, STICLUȚĂ CU 60 BOABE 88

Dr. WANDER & Co TIMIȘOARA IV, Str. BOIERNAZ 20

SFÂRȘITUL DRAMATIC AL UNUI BANCHER DIN BALȚI

IN TRENUL ACCELERAT BUCUREȘTI-IAȘI

Un caz impresionant s'a întâmplat astăzi dimineață în acceleratul 63 București-Iași, în apropierea stației Bârnova. Iată despre ce este vorba:

*

Acum câteva săptămâni, s'a îmbolnăvit subit în orașul Bălți cunoscutul bancher Clemente Halfin, directorul unei instituțiuni bancare din orașul basarabean.

Medicii au opiniat că el este bolnav de tuberculoză și că trebue internat urgent într'un sanatoriu.

Bancherul a fost transportat la Brașov și internat în sanatoriul „Reiner" din acel oraș.

Pacientul a fost însoțit de soția sa și de medicul curant d. F. Zelman din Bălți.

In spitalul de tuberculoși bancherut Clemente Halfin a primit îngrijiri speciale.

Starea sănătății lui îmbunătățindu-se, d-na Halfin a hotărât să-și readucă soțul acasă și la nevoie să-l interneze într'un spital din Iași pentru a fi mai aproape de domiciliul familiei.

Impreună cu medicul curant, soții Halfin s'au urcat în gara Brașov pentru trenul de Ploești, iar din această gară au luat trenul accelerat București-Iași.

Pacientul, care se afla în covalescență, era în tot timpul călătoriei bine dispus.

Conform prescripțiilor date de medici, el călătorea în compartiment cu geamurile deschise.

Când însă acceleratul a intrat în tunelul dela Bârnova, deodată un val gros de fum, provenit dela locomotivă, a pătruns prin fereastră în compartiment. Bolnavul a avut imediat un acces de sufocare.

Ajutoarele medicale încercate de insoțitori nu au fost nici de un folos, și după câteva minute bancherul și-a dat sufletul în brațele soției.

Cercetările polițienești au fost începute de d. Dumitriu dela comisariatul gării.

După terminarea formelor legale, corpul va fi încredințat familiei spre a fi inhumat în orașul Bălți. **Sp.-Văl.**

---

x Durerea de bătături te enervează și te face uricios. Remediul îl găsiți în preparatul „ANTICALUS" soluție și pomadă. Depozit Farmacia Dr. Rătianu str. Cuza Vodă No. 48. Marca depusă.

Sportul

Matchul de foot-ball

„Victoria C. F. R".-„Textila"

(3—1)

Din cauza terenului desfundat, ziua 4-a a campionatului s'a limitat numai la un singur match între „Victoria-C. F. R." și Textila".

„Victoria", după cum era și de așteptat și-a surclasat adversarul cu scorul 3—1.

La învingători au jucat bine: Cazacu, Tisch, Lederman și Chibrit; iar la „Textils" s'au remarcat: Liwovschi, Cotruț și Fleaca.

Arbitrajul d-lui Iancovici, imparțial.

Se știe că patru matchuri consecutive între aceste grupări — jucate în sezonul trecut —s'au terminat la egalitate. Rezultatul întâlnirei de ieri însă, a tranșat definitiv supremația dintre acești adversari. **N.**

Reîntâlnirea

foștilor ostași ai Războiului

Congresul dela Oradea Mare, hotărând ca la 21 Mai în fiecare an să se reîntâlnească foștii ostași ai războiului întregirii neamului, societatea Ofițerilor de rezervă Regele Carol a II-lea, Uniunea Ofițerilor de rezervă secția Iași, dimpreună cu delegații Societăței Veteranilor de război, a Invalizilor și văduvelor din război, Soc. Ofițerilor invalizi din război, representate prin delegații lor, au hotărît:

a) In ziua de 21 Mai a. c. ora 9 dimineață:

Adunarea tuturor membrilor societăților de mai sns (cum și a-i societăților ce n'au trimis delegați la consfătuire), la Primărie, de unde vor pleca în corpore cu drapele, la Mitropolie, unde se va oficia un Te Deum. Apoi vor pleca pentru a lua masa camaraderească la locul ce se va comunica ulterior.

b) Membrii societăților care nu uniforme și insigne aprobate, le vor purta.

c) De asemenea se va purta obligator crucea comemorativă a războiului.

d) Camarazii sunt obligați a-și aduce hrana rece de acasă.

Comitetul delegat.

Președ. Maior Bogdan, (Soc. ofițerilor rez. Regele Carol al II-lea).

Membrii: Vl. Ștefănescu (Uniunea Ofițerilor de rezervă secția Iași), Al. Olșaunschi (Soc. Veteranilor de război), C. Ceornei (Soc. Invalizi și văd. de războ.), Maior E. Miclescu (Soc. ofițerilor inval.).

Cu ocazia deschiderii grădinei de vară mare reducere de prețuri la

Restaurantul, cofetăria și patiseria vieneză

„VEGETARIANA"

str. Unirei No. 14, lângă Bragadiru

Diferite specialități noi.

Mari reduceri de prețuri

acordă Centrala și toate filialele Făbricei de boiangerie și spălătorie chimică

„FULGERUL DIN BUCUREȘTI"

la orice comenzi atingătoare de această branșă.

Birouri de primire: Cuza-Vodă 35, Cuza Vodă 9. Lăpușneanu 35, Unirei 6, Palat 84. Fabrica: str. Dragoș 25.

Untdelemn „FLOR - EXTRA"

Lei 26 Litrul

Numai la depozitul fabricei

ZIMMER & Co. S. A. R.

str. I. C. Brătianu 155 (Palatul Muncii)

Un ceferist ucis de tren

lângă stația Nicolina

O nenorocire s'a întâmplat astă noapte în apropierea stației Nicolina.

Șeful de echipă Constantin Nevenschi domiciliat în str: Libertății Nr. 26, terminând noaptea târziu unele lucrări pe linia ferată, se îndrepta spre casă mergând dealungul terasamentului.

In apropierea cantonului 274—404, un tren de marfă, care venea cu viteză, a surprins pe Constantin Nevenschi. trântindu-l la pământ și sdrobindu-i trupul.

Imediat au fost înștiințate autoritățile polițienești și ceferiste, care au început anchetarea cazului.

Presupunerea unei sinucideri este exlusă, date fiind împrejurările și poziția în care s'a găsit cadavrul.

Altă nenorocire

La fabrica de țesături „Record" din str. Sft. Lazăr Nr. 85, s'a întâmplat astă noapte un accident mortal.

Lucrătorul Natan Birenboim, originar din com. Mărculești (Soroca) angajat acum câtva timp ca meșter țesător pe când așeza un bec, a fost puternic curentat, murind pe loc. Cadavrul a rămas la fabrica până la sosirea reprezentantului parchetului. **Rep.**

---

x A întrebuința un săpun neutru care să nu irite pielea este o datorie față de higiena zilnică a feței. **Săpunul de Lăcrămioare** *întrunește riguros calitățile unui săpun perfect neutru și bine parfumat.* Depozit Farmacia Dr. D. Beceanu Piața Halei Iași.

S'au lămurit în întregime

împrejurările sinuciderii

funcționarului Melciu

Chestura de poliție a înaintat eri d-lui prim procuror Pogonat dosarul cercetărilor în legătură cu sinuciderea funcționarului Melciu, împreună cu cele șase scrisori lăsate de sinucigaș.

Scrisorile către procuror, către d. ad-tor Florescu și către d-ra Calalb erau deschise; iar celelalte erau lipite și au fost predate imediat destinatorilor.

Toate aceste scrisori erau puse într'un plic cu chenar negru Purtând următoarea inscripție „Ultimele cuvinte și ultimele dorințe ale unui om plecat din viață".

*

In scrisoarea către d. procuror-general, nefericitul sinucigaș cere să fie îngropat alături de soția sa.

In scrisoarea către d. Ad-tor financiar,—Melciu a avut grijă să adauge rugămintea de a se acorda familiei prima pentru înmormântare.

D-rei Calalb, prietena soției, îi reamintește împrejurările în care s'a petrecut drama deacum câteva luni. Totuși din explicațiile pe cari le dă în scrisoare, reiesă că d-ra Calalb n'are nici o vină materială, ci numai că datorită vizitei sale în ziua fatală, când a deschis vorba despre revolver, s'a întâmplat nenorocirea.

*

Gestul lui Gh. Melciu a provocat o profundă impresie.

La clădirea percepțiilor a fost arborat drapelul negru. **Zl.**

---

x Convocarea organizației liberale.—Delegația permanentă și membrii organizației centrale orășenești ai partidului național-liberal din Iași, sunt convocați în localul clubului din Piața-Unirei pentru *Miercuri 24 Mai a. c. orele 6 p. m.*

Cu această ocaziune d. Victor Iamandi președintele organizației, va face o expunere asupra situației politice și se vor anunța deciziunile luate în legătură cu campania pe care partidul național-liberal va întreprinde-o împotriva organizațiilor extremiste.

Adunarea generală a Sfatului Negustoresc

Membrii „Sfatului Negustoresc au fost convocați în adunare generală, care se va ține cu orice număr de membrii prezenți — Duminică 21 crt. ora 5 p. m.

Ordinea de zi, însumă:

a) Descărcarea actualului comitet de gestiunea financiară pe anul 1932; b) ratificarea creditelor bugetare deschise și c) alegerea a 6 membri în consiliul de ad-ție în locul celor ieșiți la sorți.

Vor intra astfel 6 membri noui în locul d-lor: M. L. Moscovici, Leon Fischer, Ilie Mendelsohn, Willy Goldștein, M. Brauchfeld și Justin Adace.

Deasemenea se vor alege 3 cenzori și 3 supleanți și se va ratifica cooptarea d-lui D. Comarovscky.

In circulara trimisă membrilor „Sfatului" se precizează că vor avea drept de vot numai aceia la curent cu plata cotizațiilor.

Vizita la Iași

a reprezintantului institutului Rockefeller

De două zile se află în localitate d. profesor *James,* trimis special al institutului Rockefeller pentru studiul malariei.

D. dr. James a vizitat în primul rând spitalul Socola și laboratorul pentru studiul malariei, înființat la Iași de institutul Rockefeller.

Dr. dr. James e găzduit de d. P. Bogdan, primarul municipiului.

*

La masă de aseară oferită de primar, a luat parte o societate de elită și cunoscută fiind amabilitatea d-nei Bogdan, toată lumea a fost încântată.

Profesorul James care nu se desparte de cutia lui cu țânțari, a vorbit cu entuziasm de Iași și de instituțiile văzute, omagiind în acelaș timp pe primarul Iașu'ui și relevând neasemuita primire de care s'a bucurat din partea gazdei, distinsa d-nă Bogdan.

D. dr. James s'a dovedit un excelent jucător de bridge.

Dan

Dela Societatea studenților în Farmacie

din Iași

Ieri a avut loc în Amfiteatrul Facultății de medicină din localitate, ultima ședință științifică lunară din ciclul organizat de către Societatea studenților în Farmacie din Iași.

D. *C. Malorovici* președintele Societății, deschide ședința depunând raportul asupra activității depuse de comitet pe anul 1932—33, mulțumind totodată D-lui *Profesor Dr. Alexandru Ionescu-Matiu* pentru largul concurs material și moral pe care d-sa a binevoit să-l acorde Societății.

Conferențiază apoi *D-ra B. Steinberg* (stud. an IV) despre „Standardizarea medicamentelor" și *Dl. H. Șteisman* (stud. an V) despre „Descoperirea Elementelor. La urmă ia cuvântul *Dl. Profesor Dr. Alexandru Ionescu-Matiu* care în cuvinte elogioase evidențiază rodnica activitate a comitetului, exprimându-și dorința ca și viitorul comitet să urmeze aceeași cale.

Participările din provincie

la demonstrația guvernamentală din București

Trenurile speciale. — Pregătirile dela Iași

La organizația guvernamentală locală s'au luat ieri ultimele măsuri în vederea aportului pe care Iașul trebuie să-l dea manifestației populare ce are loc Dumincă la București.

Dl. N. Costăchescu, președintele Senatului și șeful naționa-țărăniștilor ieșeni, a avut ieri o consfătuire de două ore cu dl. V. Petrovanu prefectul județului.

S'a stabilit că în afară de toți parlamentarii și demnitarii localnici, organizația să ducă la București 284 partizani, săteni, și un număr cât mai mare de partizani dela oraș.

Cât privește delegații dela țară, s'au și alcătuit liste nominale, pe comune,—cei sortiți să plece urmând a fi în cursul zilei de mâine în oraș, deoarece cu acceleratul de noapte se vor deplasa în Capitală.

Delegații orășeni vor fi desemnați în cursul zilei de astăzi, de către conducătorii sectoarelor.

Trenurile speciale

Pentru delegațiile provinciale, s'au pregătiit câteva trenuri speciale.

Astfel va pleca din Cernăuți un tren special cu 50 vagoane, cuprinzând 2930 călători din regiunile Bucovinei și din Botoșani, Pașcani și Fălticeni.

Apoi un tren special Chișinău-Iași-București cu 3000 călători din Lipnic, Chișinău, Iași, Bârlad, Crasna, Huși, Băcești. Un tren special Bârlad-București. Un tren special Tighina-Basarabeasca-Galați-București.

Trei trenuri din Ardeal, unul din Dobrogea și două din Oltenia.

Participanții călătoresc gratis pe baza unor adrese din partea prefecturilor respective.

In capitală vor fi repartizați prin restaurante unde vor sta la masă gratis, tot pe baza adresei de participant din partea prefecturilor respective. **Rep.**

Constatările și impunerile fiscale

Administrația de Constatare Mixtă Iași, fiind sesizată că contribuabilii sunt vizitați de diferite persoane străine de această Administrație, care le cer spre verificare, registre, contracte, etc., anunță că în orașul, sunt în drept a face constatări, verificări, impuneri și tot ce stă în legătură cu aplicarea legilor contribuțiunilor directe, timbru, succesiuni, spectacole, etc., numai d-nii: controlori șefi: N. D. Popa, N. Stănescu și Em. Stoianovici, controlorii financiari: Florea Petrescu, M. Vulpescu, P. Angelescu și Gr. Glogoveanu și în județul Iași, d-nii controlori: Zaharia Ivanov, Gh. Mitrea, I. Roșeanu și D. Turtureanu.

In orașul și județul Roman D-nii controlori șefi D. Ionescu și Em. Stoianovici și controlorii financiari: D. Secară, M. Mikloș, I. Ștefănescu și Em. Stere.

Dacă se prezintă alte persoane decât cele arătate mai sus, contribuabili sunt rugați a le cere legitimația, iar în caz când aceste persoane vor refuza a se legitimita, să anunțe imediat autoritățile în drept.

I N F O R M A Ț I U N I

x In str. Silvestru a avut loc o întrunire liberală la care au luat cuvântul d-nii av. Celcovschi, av. Berceanu etc.

Cu acest prilej s'a făcut recepția unui nou număr de înscriși în acest sector, în frunte cu d. dr. Schweiger.

x Din Vaslui.— Pe teritorul comunei Bărzești, a fost găsit cadavrul copilașului Vasile I. Oțel. Imprejurarea morții nu se cunoaște.

— Numitul C. Stegaru din Vaslui, fiind în stare de ebrietate, a ultragiat pe d. judecător Cristea dela Ocol II rural. A fost trimis în judecată.

x D-nii membrii ai grupului d-lui Profesor Universitar Florin Sion, sunt rugați a se întruni Sâmbătă 20 Mai ora 8 jum. seara în strada Unirei 7 la d. Avocat Mircea Sion, urmând a se lua deciziuni importante.

x Mai mulți cetățeni din Bul. Brătianu ne roagă să atragem atenția d-lui primar că, în urma ploilor din ultimul timp, acel cartier a devenit cu totul impracticabil. In deosebi colțul din str. Misai prezintă o baltă permanentă. Cetățenii roagă pe d. primar să dispue deschiderea unei guri la colector.

x HRAM — La 21 Maiu a. c. la ora 9 dimineață se va celebra cu deosebit fast o liturghie solemnă la biserica Sf-ții Constantin și Elena, din str. Palat, cu ocazia hramului acestei biserici.

Slujba religioasă va fi oficiată de un sobor de preoți în frunte cu Pr. Iconom Stavrofor Alexandru Arion. Predica va fi ținută de d. prof. Gh. Ghibănescu care va expune istoricul acestei biserici.

x D. gen. I. Stângaciu, directorul general al Siguranței, însoțit de d. Cristescu, directorul Siguranței din București, au părăsit aseară Iașul, reîntorcându-se în Capitală.

x **„Festivalul Cărții".** — Mâne Sâmbătă 20 Mai, ora 3 p. m. are loc la Teatrul Național *festivalul artistic al cărții.* Scriitorii ieșeni vor ceti din operile lor; artiștii teatrului vor declama; iar câțiva profesori vor vorbi în numele instituțiilor culturale.

Incepând de mâne, timp de o săptămână, la librării se vor vinde cărțile românești cu un rabat de 20 la sută.

Sticlăria Hirschensohn, A. Panu 39 vinde aparate originale „Primus". Prețul fabricei.

PIERDUT recipisa No. 301 din 21 Martie 1929 eliberată de Societatea Comunală a Uzinelor Electrice pentru suma de lei 400. O declar nulă și fără valoare în mâinile oricui.

I. BUCH, str. Mârzescu

DE VÎNZARE casa din str. I. C. Brătianu 31.

---

x Publicațiuni pentru „Monitorul Oficial" se primesc la ad-ția ziarului „Opinia".

Epitropia Generală a Casei Spitalelor și Ospiciilor Sf. Spiridon din Iași

PUBLICAȚIE

Se aduce la cunoștința celor interesați, că în ziua de 30 Maiu 1933 ora 11 a.m. se va ține în localul Epitropiei Generale a Casei Spitalelor și Ospiciilor Sf. Spiridon din Iași str. I. C. Brătianu 144, licitație publică cu cu termin scurt pentru darea în întreprindere a lucrărilor de reparații la fațadele clădirei Ad-ției Centrale a acestei Epitropii precum și la acoperișul clădirei.

Valoarea lucrărilor după deviz este de lei 122.000.

Garanția provizorie va fi de 6000 lei în numerar ori efecte garantate de stat pe valoare de numerar, iar definitivă de 6 la sută la suma ce va rezulta la licitație.

Licitația se va ține în conformitate cu art. 88-110 inclusiv din Legea Contabilității publice, Regulamentul O. C. L. și normele publicate în Monitorul Oficial No. 127 din 4 Iunie 1931.

Devizul lucrărilor poate fi văzut în ori ce zi de lucru ora 11—13 în localul Epitropiei din Iași str. I. C. Brătianu No. 144 serviciul technic.

700.000 este prețul de vânzare a imobilului din Iași, str. Muzelor 24; având 12 odăi, holuri, atenanse, apă și canal, lumină electrică, loc spațios în jurul casei. A se adresa la proprietar, în str. Bărboi 6.

SE VÂND cu 800,000 lei casele din str. Asachi No. 8, avind 6 camere, un geamlâc mare, osebit bucătărie, cămări, șuri, pivniță, loc gospod. grădină, instalație de apă și de lumină.

AMERICA

ȚARA TUTUROR POSIBILI TAȚILOR VA INVITA LA

Expoziția Internațională din Chicago

care va avea loc dela începutul lunei Iunie până la finele lunei Sept.

Această expoziție grandioasă întrece tot ce a existat până acuma. Denumirea „Acentury of progress—un secol de progres— este leitmotivul acestei expoziții și precizează intențiunile organizatorilor în Chicago —unde s'au clădit cei dintâi sgârie nori, unde invențiunile în domeniul omenirei, există toate condițiunile necesare creierei unei foarte impresionante capo de opere a culturei

Prospecte și informațiuni cereți la Biroul de voiaj HAMBURG-AMERIKA LINIE S. A. R.

Repr. IAȘI: strada Lăpușneanu No. 40.

ULTIMA ORĂ

După discursul lui Hitler

Se aşteaptă reluarea discuţiilor la Conferinţa dezarmării

Se menţine neîncrederea faţă de intenţiile cancelarului Hitler

Paris 19.— Ziarele franceze relevează tonul moderat al declaraţiilor cancelarului Hitler.

Germania îşi menţine cererile de revizuire a tratatelor şi de egalitate a dreptului de înarmare, însă este importantă afirmaţia d-lui Hitler că nu înţelege să obţie realizarea acestor cereri *decît pe cale pașnică.*

Ziarele îşi exprimă însă neîncrederea în sinceritatea sentimentelor pacifiste ale Germaniei. Prin tonul său conciliant, se pare că d. Hitler vrea să-şi atragă simpatiile Angliei şi Americei, încercând să pue Franţa în lumină defavorabilă la Geneva.

Oficialitatea franceză păstrează rezervă, aşteptând decursul noilor discuţiuni la conferinţa de dezarmare.

*

Washington 19 — In urma declaraţiilor cancelarului Hitler, guvernul american speră în continuarea tratativelor la Geneva, sub auspicii mai bune.

S'a creat şi o atmosferă mai prielnică pentru viitoarea conferinţă economică de la Londra.

*

Londra 19 — In Anglia se observă oarecare neîncredere faţă de declaraţiunile cancelarului german. Sînt aşteptate acte, care se confirme vorbele.

*

Geneva 19 — In cercurile diplomatice dela Geneva se apreciază că — în urma declaraţiilor d-lui Hitler — Conferinţa dezarmării este deocamdată salvată.

Dezbaterile vor continua, prelungindu-se cel puţin până la Rusalii.

Pregătirea demonstraţiei guvernamentale dela „Arenele Romane"

Peste 100.000 participanţi.— Scopul d-lui Vaida

Bucureşti 19.—Continuă pregătirile intense pentru demonstraţia guvernamentală care va avea loc Duminecă în Bucureşti, la „Arenele Romane". Se vor aduce delegaţiuni de săteni din toată ţara.

Coloanele de manifestanţi vor începe a sosi mâne Sâmbătă, cu trenuri speciale şi cu autobuze.

Se scomptează prezenţa unui număr de peste 100.000 oameni.

La întrunirea dela „Arene" va vorbi probabil numai d. prim-ministru Al. Vaida.

Apoi coloanele naţional-ţărăniste vor străbate străzile până la Palatul Regal unde vor aclama pe Suveran.

Deacolo, manifestanţii vor trece prin faţa clubului naţional-ţărănesc, unde d. Vaida va primi defilarea.

*

Prin această manifestaţiune, d. Vaida urmăreşte obiectivele următoare :

O grandioasă manifestaţiune a ţării, de devotament pentru Rege.

O protestare solemnă contra tendinţelor de revizuire a tratatelor.

O demonstraţiune de unitate a partidului naţional-ţărănesc ; şi o dovadă de solidarizare a partidului cu conducerea şi cu politica d-lui Vaida.

Camera franceză a ratificat pactul de neagresiune cu Rusia

Paris 19.—In şedinţa de ieri, Camera a discutat în continuare pactul de ne-agresiune franco-rus.

Deputatul socialist Moutet a declarat că pactul este un instrument pacific, la care partidul socialist îşi dă adeziunea.

Se produce un incident cu deputatul comunist Doriot şi şedinţa se suspendă.

La redeschidere, d. Herriot dă explicaţiuni asupra împrejurărilor în care a încheiat pactul cu Rusia.

La urmă vorbeşte d. Paul Boncour ministrul de externe, arătînd importanţa pactului pentru opera de pacificare a Europei.

Cu unanimitatea celor 520 deputaţi prezenţi, Camera votează o rezoluţie prin care se ratifică pactul de ne-agresiune între Franţa şi Soviete.

Răspunsul României la mesajul Roosevelt

Atitudinea Micii-Antante

La Geneva s'a întrunit consiliul Micii Antante, compus din d-nii Titulescu, Beneş şi Jeftici, pentru a discuta mesajul Roosevelt.

Apoi d. Titulescu a avut o convorbire telefonică cu d. Vaida, care a fost însărcinat de suveran să redacteze răspunsul României la mesajul preşedintelui Statelor-Unite.

D. Vaida a precizat punctul de vedere al guvernului, iar d. Titulescu a arătat impresia produsă la Geneva şi atitudinea Micii Înţelegeri.

După cum se afirmă, răspunsul nostru va fi influenţat de politica Franţei. Astfel, în principiu, mesajul Roosevelt va căpăta un răspuns favorabil, mai ales în ce priveşte propunerea de neîncălcare a graniţelor.

Se vor cere însă discuţii mai detailate privitor la limitarea înarmărilor şi la chestiunea securităţii (teza franceză).

Mesajul Roosevelt, fiind trimes fiecărui stat, ţările din Mica-Antantă vor răspunde separat. Cuprinsul celor trei note va fi însă identic.

RISCURILE ESCAPADELOR NOCTURNE

Situaţia delicată a două doamne

Bucureşti 19.— Parchetul a continuat investigaţiile, pentru a lămuri împrejurările în care s'a produs accidentul dela Şosea, cînd şi-a găsit moartea tînărul Bubi Grozea.

Se ştie că în automobil cu Grozea se aflau două doamne care dispăruseră. Cum interogarea lor era utilă, s'a căutat identificarea celor două doamne.

Ieri s'a putut stabili că ele sânt : d-na Sufrin domiciliată în calea Văcăreşti, şi d-na Bock domiciliată în palatul „Lido". Ambele au fost invitate la parchet.

Ele s'au prezentat vădit jenate, fiind însoţite de bărbaţii lor care erau foarte surprinşi şi voiau să se lămurească în ce împrejurări nevestele au făcut această escapadă nocturnă în tovărăşia unui tînăr.

Un fost director de bancă s'a sinucis la Brăila

Brăila 19.— O sinucidere impresionantă s'a produs aseară.

D. Nicolae Voinescu, fost director al Băncii Marmorosch-Blank sucursala Brăila, şi-a pus capăt vieţii cu un glonte de revolver în inimă, la locuinţa sa din str. Unirii 170.

N. Voinescu suferea de o boală incurabilă, şi în plus se afla de câtva timp în jenă financiară.

Sinucigaşul a lăsat o scrisoare soţiei sale, şi alta autorităţilor.

SANCŢIUNI DISCIPLINARE LA UNIVERSITATEA din CLUJ

Cluj 19.—Rectoratul universităţii a publicat un comunicat prin care anunţă că Senatul a menţinut pedepsele aplicate; a revocat autorizaţia de funcţionare a Soc. studen. în drept şi a aplicat sancţiuni disciplinare contra membrilor din comitetul de conducere al acestei societăţi.

Pentru astăzi au fost invitate la rectorat comitetele Societăţilor de studenţi în ştiinţe şi litere.

Diferite ştiri

Bucureşti 19.— Alarma provocată de ştirea căderii leului la Paris, nu-i justificată. Leul a avut o trecătoare scoborâre la 14,75 centime. Dar şi-a revenit repede. Şi acuma are o situaţie fermă.

*

Astăzi după amiază, d. Gh. Brătianu va fi primit în audienţă de Rege.

*

La Consiliul de Război din Bucureşti, începe astăzi procesul de instigaţie sediţioasă, intentat pictorului Marius Bulgăreanu şi libralului Carol Segal. Pledează în aparare d-nii Trancu-Iaşi, Gr. Iunian, M. Mora etc.

*

In afacerea Skoda au continuat ieri interogările.

Deputatul Ilie Lazăr a făcut o mărturie favorabilă lui Seletzki

Informaţiuni

x **Bunătăţi de tot felul şi vinuri bune, cumpăraţi pentru Sf. Constantin şi Elena la Fraţii POGOR, care vând foarte eftin.**

Cercul didactic Iaşi

Doamnele şi Domnii Membri ai Cercului didactic Iaşi, aparţinând tuturor categoriilor de învăţământ, sunt *convocaţi în adunare extraordinară* pentru astăzi Vineri 19 Ma ora 6 (18) p. m. în localul cercului Iaşi str. Lăpuşneanu.

La ordinea zilei :

1) Chestiuni de organizare şcolară.

2) Chestiuni de îndrumare şi activitate extraordinară.

3) Chestiuni profesionale.

Preşedintele cercului
Profesor I. Borcea

Ştiri poliţieneşti

Spargere la o sinagogă.— Încăerare. — Furturi. — Diverse

In cursul nopţii, indivizi rămaş necunoscţi s'au introdus prin spargere în sinagoga din strada Melcului. Hoţii au spart cutia milelor ; apoi au furat din perete o pendulă, dispărând fără urme. Faptul a fost observat astăzi dimineaţă de ceauşul şcolii, Aron Ianou, care a reclamat autorităţilor.

Incăerare violentă — In cursul nopţii, mai mulţi tineri anume Stoian Urziceanu, Daderlat, Scadiu şi Comarniţă, s'au încăerat în faţa localului „Coroana" din Bulevardul Ferdinand, lovindu-se reciproc. Intervenind un poliţist, a fost şi dânsul maltratat de beligeranţi, care erau turmentaţi.

— Locuitorul Petru Moşu din str. Ciurchi nr. 46 s'a prezentat eri la circ. V-a cu faţa însângerată, plângându-se că a fost victima unei sălbatece agresiuni din partea unui anume Petru Bondar din str. Salhana, care i-ar fi luat şi suma de 500 lei. S'au dispus cercetări.

Furturi. — Ceferiştii Necuiai Isac din str. Macedonia No. 10 şi Constantin Isac din strada Broscăriei No. 48, au fost jefuiţi la gară de portmoneele cu bani în care aveau câte 2000 lei.

— In cursul nopţii s'a furat vesela d-lui Leizer Goldenberg din str. Vasile Lupu No. 112. Pe drum hoţii s'au răsgândit şi au aruncat obiectele furate în strada Nicoriţă No. 1, de unde au fost ridicate şi depuse la comisia cincea.

— Femeia Elena Simon din str. Stejar No. 18, a reclamat poliţiei că concubinul ei D. Gârlea a dispărut de acasă, însuşindu-şi unele lucruri de-ale reclamantei.

— Un furt de curele şi păsări s'a comis la locuitorii Nicolae Radu şi Ioan Tincu din str. Ţuţora 111 ; un furt de alimente la d-na Maria Coman din str. Socola 92 şi câte un furt de obiecte casnice la d-nii Gh. Antemie din str. Socola.

Incercare de sinucidere. — Femeia Maria Pastuh din Lipcani-Hotin, domiciliată în Cişmeaua Păcurari, în urma unor nemulţumiri de ordin conjugal, a încercat să se sinucidă, înghiţind o cantitate de sodă caustică. A fost transportată cu „Salvarea" la spitalul „Sft. Spiridon" unde i s'au făcut spălături, fiind pusă în libertate.

Diverse.—Au fost duşi la poliţie Dumitru Duţă, de loc din Paşcani, care în str. Pantelimon s'a dat drept comisar; militarul Valentin Polincov din reg. artilerie Bacău pentru scandal ; V. Mihăilescu din Bul. Ferdinand, Ilie mardare din Soroca şi Alexei Covalu din str. Muzicanţi No. 12, reclamaţi de furt. Rep.

Vreţi să salvaţi avutul D-tră de stricăciunile şi pagubele cauzate de şobolani ?

întrebuinţaţi „Otrava contra guzganilor" *care-i mijlocul cel mai sigur pentru stârpirea acestor rozătoare.*

Depozit Farmacia Dr. D. Beceanu, Piaţa Halei Iaşi.

INFORMAŢIUNI

x **O surpriză plăcută puteţi face celor dragi de Sf. Constantin cumpărînd o cravată KIRUS de la magazinul „EDUARD".**

x *Invalizii şi văduvele* s'au adresat azi din nou d-lui ador V. Tăutu, cerând achitarea drepturilor pe trimestrul trecut.

Ad-torul financiar a arătat că Banca Naţională a primit un acreditiv de 300.000 iei eare nu poate fi încasat deoarece ad-ţia n'a primit avizul.

Cum se crede că avizul s'a... rătăcit prin alt judeţ, s'a dat o telegramă ministerului pentru luare de măsuri.

Activitatea Camerei de Muncă

Şedinţa de aseară

Comitetul de direcţie al Camerei de Muncă s'a întrunit aseară sub preşedinţia d-lui Gh. Colcea,

In desfăşurarea ordinei de zi, s'a decis în primul rând convocarea secţiilor pentru Duminecă 28 crt. pentru recomandarea delegaţilor în consiliul de ad-ţie a caselor de asigurări Iaşi şi Roman.

Se vor fixa deasemeni măsurile care sunt de luat în vederea respectărti orarului de muncă şi a repauzului duminical.

Sesizat că unii consilieri, fără a fi împuterniciţi, cutreră magazinele dispunând respectarea orarului, s'a hotărât ca în viitor numai consilierii numiţi de comitetul de direcţie să aibă această calitate.

Se va publica în acest senz şi un comunicat către patroni. prin care sunt preveniţi să respecte legea pentru a nu avea neajunsuri.

*

Dl. preşedinte Gh. Colcea, va pleca la Bucureşti pentru a lua contact cu dl. D. R. Ioanitescu, ministrul muncei, pentru a face demersurile necesare realizării nevoilor urgente ale Camerei de muncă.

Cât priveşte svonurile că s'ar plăti jetoane, etc. membrilor din comitet, ele sunt neîntemeiate, această chestiune nevenind încă în discuţie, *p. gr.*

Ziua Laptelui

Duminecă 21 Mai este considerată „Ziua Laptelui", în toată ţara.

La Iaşi comitetul de organizare al acestei zile se compune din d-nii dr. Vet. E. Iliescu, inspectorul g-ral al Direcţiunei Zootecnic Iaşi ; primar Bogdan, prefect Petrovanu, chestorul Pavelescu, prof. Balteanu conducătorul Inst. de Igienă, N. Bantaş inspectorul şcolar secundar, Bălănescu inspectorul şcolar primar, Th. Bădărău directorul Liceului Internat, dr. Bulău medicul şef al oraşului, dr. Cădere, dr. Vasiliu, ing. A. Ştefănescu, dir. serv. agricol, dr. Cuparencu medic veterinar primar al municipiului şi dr. Cezarie medicul veterinar al judeţului.

Se vor ţine conferinţe la şcoli ; se vor placarda afişe de propagandă la fabrici, în localuri publice, magazine, tramvaie, cinematografe şi pe ziduri e caselor.

Statistica arată că în România nu se consumă nici 100 gr. lapte pe zi de individ ; pe când în alte ţări, care importă lapte, se consumă până la 1 kg. pe zi de locuitor.

INFORMAŢIUNI

x CAZUL MAICAN — Consiliul de administraţie al Teatrului Naţional întrunit în şedinţă, a respins apelul d-lui A. I. Maican. A pledat d. av. Neuman Ioseph-Flavius.

S'a mai hotărât ca d. Ion Sava să fie numit director de scenă.

Cumpăraţi şi cetiţi cărţi româneşti. Găsiţi lucruri foarte însemnate, în opere originale şi în traduceri.

Prin lectură, deveniţi mai înţelepţi şi mai buni ; şi căpătaţi un îndreptar sigur în viaţă.

Omul civilizat are, pentru în mă şi minte, tot atâta grijă ca şi pentru trup.

x *„Domnişoara de ciocolată"*, succesul real al stagiunii care s'a închis, se reprezintă pentru ultima oară Duminică 21 cor. la Teatrul Naţional.

Comedia plină de vervă, humor cu muzică melodioasă e un spectacol deosebit de amuzant.

Preţurile vor fi reduse.

ORA 3

Răspunsul lui Hindenburg la mesajul lui Roosevelt

Berlin 19. — Mareşalul Hindenburg a trimis răspunsul la mesajul Roosevelt.

Preşedintele Germaniei arată că mesajul a avut răsunet în tot Reichul, care se asociază sincer la sforţările pentru înlăturarea crizei mondiale.

Mareşalul Hindenburg relevă că o dovadă a acestei atitudini este şi discursul lui Hitler, care a arătat lumii întregi că Germania vrea să coopereze dezinteresat la acţiunea generală de propăşire economică şi de consolidare a păcii.

Un bloc uriaş de piatră se prăbuşeşte pe o linie ferată

Bucureşti 19— Direcţia generală C. F. R. a primit o telegramă prin care se anunţă că între staţiile Gura Văii şi Vârciorova s'a prăbuşit o parte dintr'un deal.

Un bloc uriaş de piatră în greutate de 2500 kgr. a căzut pe linia ferată, stricând terasamentul şi deplasând şinele.

Din fericire blocul s'a rostogolit după trecerea unui tren, aşa că accidente de persoane n'au fost. S'au trimis echipe de lucrători pentru repararea liniei.

Informaţiuni

x **La „MOCA", mare expoziţie de cadouri frumoase şi eftine pentru Sf. Constantin şi Elena.**

x **Bătrânul veteran** Costache Cârlig, decedat de curând în etate de 80 ani, îşi avea domiciliul în comuna Carol I (Roman).

In războiul dela 1877, el era caporal în Regimentul 5 linie. Ca ochitor bun, a fost pus să tragă primul foc de armă peste Dunăre, nemerind în plin, — fapt pentru care a fost ovaţionat.

A luptat la Vidin, Griviţa şi Plevna, participând la mai multe atacuri şi fiind rănit de trei ori.

A fost decorat cu „Virtutea Militară", iar decoraţiunea i-a fost pusă pe piept, în spital, chiar de Regina Elisabeta „Mama Răniţilor".

Cafea bună „MOCA"

x Institutorii din oraşul Iaşi au organizat pentru seara de Sâmbătă 20 Mai 1933 un bal popular în salonul Ateneului Tătăraşi. Balul este dat pentru a se aduna un fond de excursiune.

x STYLOURI (tocuri cu rezervor) ori ce sisteme şi ori cât de stricate se repară bine şi ieftin la singurul atelier de specialitate Lupu Nuţă, strada Lăpuşneanu No. 19.

x Intrebuinţaţi **Crema de Lăcrămioare de zi. Emulsie vegetală cu parfum natural de Lăcrămioare, uşor absorbită de piele dându-i hrana indispensabilă şi făcând-o catifelată, suavă, parfumată, Crema de Lăcrămioare curăţă şi albeşte faţa. Dep Farmacia Dr. D. Beceanu Piaţa Halei Iaşi.**

Cu Pedestrol scăpaţi sigur uşor imediat şi definitiv de **transpirarea picioarelor şi mirosul urât.**

PEDESTROL cruţă încălţămintea şi ciorapii.

PEDESTROL Lei 35 cutia.

Se găseşte la toate drogheriile şi Magazinele principale de încălţăminte.

x Doctorul **BRENER** *specialist mamoş*, boli de femei consultaţii dela 2 până la 4 p. m.

Primăria Municipiului Iaşi

PUBLICAŢIE

No. 14196 din 12 Mai 1933

Se aduce la cunoştinţa celor interesaţi că în ziua de 20 Maiu 1933, orele 11 dimineaţa se va ţine în localul acestei Primării situată în Iaşi str. Alexandri 14, licitaţie publică cu oferte închise pentru furnizarea următoarelor materiale : 720 m. c. pietriş de Siret. 300 m. c. nisip de carieră. 25.000 kg. grit. 100.000 kgr. lemne de esenţă moale şi 120,000 kg. pietriş de Prut.

Licitaţia se va ţine în conformitate cu art. 88-110 din legea Contabilităţii publice Regulamentul O.C.L. şi normele publicate în Monitorul Oficial Nr. 127 din 4 lunie 1931.

Toate persoanele care vor lua parte la licitaţie vor depune pe lângă ofertă o garanţie de 5 la sută din valoarea sumei oferite, iar oferta se va face în conformitate cu caetul de sarcini care poate fi văzut în fiecare zi de lucru la Dir. Arhivei a acestei Primării.

Epitropia Fondaţiilor Ghizele şi Arnold Weinrauch, Iaşi

CONVOCARE

In conformitate cu art. 19 din statute, avem onoare a ruga pe domnii membrii donatori şi cotizanţi a Societăţei pentru distribuirea de lemne a saraci, de a lua parte la Adunarea Generală ce va avea loc Duminică 28 Mai 1933 în localul propriu din str. Anastasie Panu 18 în ordinea zilei fiind următoarele chestiuni :

1) Darea de seamă a activităţii societăţii. 2) Aprobarea bilanţului şi a contului de gestiune pe anii 1931/1933.

3) Descarcoarcarea Consiliului de Administraţie de gestiunea sa. 4) Aprobarea budgetului pe anii 1933/1934. 5) Ratificarea cooptării noilor membri. Vor avea drept de vot toţi donatorii cari au contribuit cu o sumă câtă de mică şi toţi cotizanţii Societăţii pentru distribuirea lemnelor la saraci cari sînt în curent cu plata cotizaţiilor.

In caz când la 28 Mai 1933 nu se vor întruni numărul suficient de membrii, Adunarea Generală se consideră de drept amânată pe ziua de 4 lunie 1933, aceiaş oră, în acelaş local şi cu aceiaşi ordine de zi când se vor lua deciziuni, indiferent de numărul membrilor prezenţi.

Epitropia Fondaţiunei
Ghizela şi Arnold Weinrauch Iaşi
Preşedinte, Arnold Weinrauch

DOCTOR

Margareta Cordescu

Specialistă Boli de femei. Naşteri şi operaţiuni obstetricale

Consultă zilnic :

Iaşi,— Str. Gh. Mârzescu, 16 — Iaşi orele 8—10 a. m. 1—4 p. m.

FRUMOASE CA IN POVEŞTI

Sunt călătoriile **HAPAG** spre ţările Nordice din vara anului 1933, efectuate cu luxoasele vapoare „Resolute" şi „Oceana". Intr'un voiaj de plăcere spre ţările Nordice excursioniştii se recreiază de surmenajul ocupaţiuniior zilnice şi culeg impresiuni foarte plăcute — de neuitat.

CAND AVEŢI CONCEDIU ?

Cereţi prospectul ilustrat cu toate informaţiunile referitoare, la BIROUL DE VOIAJ

Hamburg - Amerika Linie S. a.

IAŞI, str. Lăpuşneanu 37.

Nr. 7822

BIBLIOTECA UNIVERSITĂȚII -IAȘI-

ANUL XXIX No. 7822

ABONAMENTE

Lei 600 . . . . pe un an
„ 300 . . . . „ 6 luni
„ 150 . . . . „ 3 „

ATELIERELE TIPOGRAFICE
IAȘI. — STR. LĂPUȘNEANU 37

6 pagini 2 lei

OPINIA

ZIAR POLITIC COTIDIAN

DUMINICA 21 MAI 1933

BON No. 18
pentru
PREMII GRATUITE
„OPINIA"
DETAȘAȚI ZILNIC BONUL

Ziua Cărții

și disconsiderarea cărturarilor

Decizia din 24 Aprilie a. c., a d-lui ministru al instrucțiunii și cultelor, D. Gusti, prin care se instituie în ultima Sâmbătă a lunei Maiu din fiecare an *o zi a Cărții*, se aplică cu toate șansele cari pledează că gândul Ministrului se va bucura de o strălucire egală cu generozitatea din care a pornit.

Problema cărții în această vreme de destrămare morală, când nimica nu e sfânt și când stomahul a luat loc creerului, va răscoli durerile acumulate zi de zi, tocmai la străjerii culturii naționale, la dăscălime, singura categorie de oameni la care s'a refugiat ultimul eroism obscur și dramatic din România.

Prilejul bine venit ca să ne dăm seama de activitatea intelectuală din țara noastră, de varietatea și valoarea lucrărilor tipărite, de contribuția ce o dau scriitorii noștri progresului culturii, prin operele lor, — va fi și un prilej de verificare serioasă a celor căzuți în uitarea tuturor, dar fără de cari, — s'o repetăm dușmănilor școalei,—nu poate să existe o pregătire solidă pentru un viitor spiritual. Dacă până acum cu toate loviturile și cu toată ingrata recompensă a modestului nostru dascăl, s'a realizat ceva, trecând peste pesimismul acelora cari contau pe psihoza postbelică, deacum înainte continuându-se vitregia față de zidul muced al școalei, profetizăm un regres accentuat al culturii, al progresului, al civilizației; fiindcă cu o clasă de oameni descurajați nimeni nu poate avea pretenția să creieze un spirit favorabil cercetărilor și lucrărilor de contribuție culturală.

Se urmărește prin „Ziua Cărții" renașterea dorințelor de îmbogățire a cunoștințelor, nevoia ce o simte orice om cu pretenții de cultură, de a citi opere literare și cărți de specialitate; însă nu trebue să uităm, că orice carte este în sine un lucru mort; ea în veci de veci nu va putea să spue nimic mai mult decât ceiace este scris într'însa; și acel părinte, despre care vorbește Platon, care trebuește să deslușească înțălesul cărții este celălalt factor, care are un rol cu totul precumpănitor în opera educativă a școalei, — *dascălul* sau învățătorul, omul cu mintea vie și pururi activă.

Blazați acest element, și veți constata la cea mai apropiată „Zi a Cărții" fructul și tristul bilanț al nepăsărilor!

Vreți mobilizarea tuturor energiilor, fără acel care se mistue sub ochii tuturor și la capătul strădaniilor căruia nu-i așteptă nici un fel de răsplată? Să fie verosimil ce s'a spus: dei odere quem pedagogum fecere? Incercați; însă insuccesul se scontează de pe acum! Incontestabil că cine va aduce elogii culturei românești actuale, va face ditirambi și cărturarilor; însă va fi patetic dacă tangențial s'ar pomeni de corpul nostru didactic actual, care se prevalează de prăznuirea cărții pentru a-și reînoi nădejdile după atât spirit de jertfă și abnegație. Fie ca acest excelent prilej de control să însemne un început de solicitutine pentru cărturari de cari depinde toată hrana intelectuală a acestui neam.

Aurel H. Golimas

La conferința dezarmării

Privirile lumii sînt îndreptate spre Geneva, unde are loc conferința dezarmării, de care depinde consolidarea păcii mondiale.

In clișeu: d. Norman Davis, reprezintantul Statelor-Unite (în stânga) și d. Von Neurath, ministrul german de externe (în dreapta) pe o stradă din Geneva.

Intre America și Europa

O declarație a lui Ford

Marele industriaș american Henry Ford a făcut ziarului „The Chronicle" următoarea declarațiune interesantă:

„Ne aflăm într'un moment decisiv pentru lumea întreagă. Toate popoarele își dau seama de situația impovărătoare, care pentru multe milioane de oameni transformă viața într'un sbucium permanent. Trebuesc luate neapărat măsuri care să însemne remedii sigure, chiar dacă ar fi vorba de sacrificii extraordinare.

„Cred însă că această operă de întremare a omenirei nu se poate face în mod izolat, adică fiecare țară în parte, sau două trei țări între ele. Trebuie o cooperare largă între America și Europa. Aceasta este singura cale de a învinge greutățile momentului și de a aduce un orizont de vremuri mai bune,

„Fără această colaborare temeinică între cele două continente, cred că nu se va putea obține nici un progres în situația actuală".

O zi la Doorn

cu ex-Kaiserul Wilhelm

Ziaristul american J. H. Kampers, care a intreprins o anchetă în Europa, a fost și la Doorn, unde a făcut o vizită ex-Kaizerului Wilhelm. Gazetarul a rămas aproape o zi întreagă în castelul fostului împărat, dar n'a reușit să obțină declarațiuni cu caracter politic. Ex-Kaizerul a vorbit numai despre arte, literatură, muzică, etc.

Ziaristul american dă însă alte amănunte interesante. Astfel relatează că fostul împărat citește zilnic câteva zeci de ziare germane, franceze, engleze, americane, italiene, etc, în care notează cu un creion roșu tot ce-l interesează. Seara, ex-Kaizerul decupează din gazete părțile însemnate, pe care le păstrează în albume speciale. Fostul împărat posedă astfel nouă albume bogate și crede că acest material va putea servi pentru lămurirea multor evenimente istorice.

In pag. 6-a:
ULTIMA ORA

DE CE SE MENȚINE TIMPUL FRIGUROS?

Mișcarea ghețarilor din Alpi -- Explicația unui specialist ieșan

Sîntem spre sfârșitul lunii Mai; dar vremea nu este mai călduroasă decât cea obicinuită din Martie.

Ne-am gândit să oferim cetitorilor noștri o explicație științifică a fenomenului. In acest scop ne-am adresat d-lui M. David, profesor de geografie la Universitatea ieșană.

D-sa ne-a comunicat următoarele:

— Desigur că vremea rece care persistă încă la noi, e o consecință a acțiunii ghețarilor din Alpi, care în acest timp sînt în perioada de mișcare. Fenomenul se produce la interval de 30—40 de ani; așa timpul rece mai poate dăinui.

Prevăd,—continuă d. profesor David—că țara noastră va înregistra o lungă perioadă de ploi, care la început — în unele locuri — se va manifesta chiar prin inundații.

In regiunele unde de ordinar avem 500 milimetri precipitațiuni atmosferice (ploi, zăpadă) anul acesta vor fi 800 și chiar 1000 milimetri.

Așa dar pentru România vine o perioadă foarte fericită în privința producerii cerealelor.

*

D. profesor David mai privește chestiunea și sub altă latură:

La un eventual război rusojaponez, țara noastră va fi aceea care va furniza Rusiei grâu; și prin aceasta situația economică a României s'ar reface în timp foarte scurt.

*

Deoarece s'a spus de multe ori că situația atmosferii depinde și de mersul petelor în soare, am cerut relațiuni d-lui profesor Popovici, directorul Observatorului astronomic dela Copou.

Răspunsul d-lui profesor Popovici a fost:

— „Petele din soare n'au nicio legătură cu variația timpului Meteorologia este o știință probabilă.

Să-ți dau un exemplu:

La Paris există observatorul Saint-Jack, care anunță timpul probabil. Ei bine, parizienii sânt totdeauna dezamăgiți de relatările observatorului în chestiune, căci previderile nu prea se adeveresc".

*

Am redat cât mai fidel cu putință.

Admar

Cu prilejul festivalului polonez

DIN RELAȚIUNILE ROMÂNO-POLONE

Din vremurile cele mai vechi legăturile economice, politice și culturale dintre cele două popoare vecine au fost foarte strânse. Interesele comune de-alungul veacurilor le-au dictat să meargă pe același drum. Și atâta timp cât destinele lor erau conduse de oameni luminați, de oameni cu dragoste de pace și bună propășire, totdeauna linia de conduită a fost aceiași.

Ne-aducem aminte din istorie, că politica creștină a voevozilor români și a regilor poloni aproape totdeauna chema cele două popoare sub același steag să lupte contra păgânătății și a distrugătorilor civilizației omenești. De-atâtea ori domnii români, cu bună știință, și sacrificau situația personală pentru a merge alături de poporul polonez. Și nu era o întâmplare dacă aceiași domni, dimpreună cu partidul lor boeresc, se refugiau în Polonia unde totdeauna găsiau bună primire și nu odată chiar ajutor bănesc și armat pentru redobândirea tronului.

Dar poate soarta a vrut așa, ca după 1772 și mai ales după 1794, Polonii rămași fără țară să găsiască oploșire și ajutor în țările românești. In jurul anului 1848 emigranții poloni din Moldova au organizat chiar o armată de voluntari, unde erau angajați și moldoveni, cu care vroiau să lovească pe austriaci și ruși. Curțile boerești din Moldova și Muntenia până târziu au fost locuri sigure de întâlnire a patrioților poloni unde cele două partide (regaliștii cu Czartoryjski și revoluționarii) erau deopotrivă reprezentate. Astăzi însă, când cele două popoare s'au organizat din nou în state independente aceleași interese comune le cheamă să stea alături, să ție candela păcii și a civilizației omenești aprinsă în fața sulfării duhului rău dinspre răsărit.

Pe de altă parte legăturile politice dintre cele două neamuri, dela început, erau înviorate mereu de legăturile economice și culturale. Lembergul, Cracovia, erau orașe unde Moldovenii își duceau mărfurile spre vânzare. La Rohatin erau piețe de desfacere cu mărfuri curat românești.

Prin Moldova trecea drumul principal, pe unde mărfurile negustorilor poloni erau duse spre Turcia și orientul apropiat. Fii de boeri moldoveni au început să viziteze devreme Academia dela Cracovia (1400) și școlile dela Bar. Scriitorii vechi s'au influențat reciproc în scrierile lor. Gligore Ureche, Miron Costin, Stryjkowski, Brzeski au luat știri unii dela alții.

Schimbul economic și cultural nu a fost întrerupt decât odată cu împărțirea Poloniei. Astăzi din nou legăturile economice și culturale au început să se intensifice. Și am dori să se dea acestei părți de propagandă o atenție și mai mare, mai ales prin învățarea reciprocă a istoriei și a limbii celor două popoare, fiindcă viitorul ne prezice că relațiunile românopolone, din toate punctele de vedere, se vor strânge pentru binele comun.

Dr. Th. Holban

„OPINIA" LITERARĂ ȘI ARTISTICĂ

Vorbe...

Crimele foamei

O gazetă din New-York publică următoarele: „Un lucrător din port a fost condamnat la zece ani temniță, pentrucă și-a ucis un tovarăș. Intr'o zi, Jim Talkes, asasinat, neputând găsi de lucru și fiind lihnit de foame, s'a furișat în camera unui camarad, căruia i-a furat legătura cu mâncare. Acesta din urmă aflând faptul, s'a repezit la Jim, cerându-i să-i restituie hrana. S'a iscat ceartă, bătaie și crimă: Jim l-a omorât pe celălalt lucrător, pentru a rămânea cu pachetul de mâncare".

Fapta vorbește mai bine decât toate comentariile. Un om mort, altul pe zece ani închis în celulă, — și asta pentru o bucată de pâne!... In aceiaș epocă ticăloasă, când tone de cereale, cafea și bumbac sânt aruncate în ocean sau date pradă flăcărilor!... Bietul Jim Talkes; n'avea voie să mănânce din grânele destinate distrugerii. Mai bine să le mistuie focul și apa decât oamenii flămânzi!

Probabil că aceste fapte vor rămâne înscrise în vreo cronică a vremii. Și când după mulți ani, poate chiar după secole, cei de mai târziu vor afla despre sălbătăciile de astăzi, vor avea desigur tot dreptul să ne considere barbari, primitivi. Așa cum noi, civilizații de acum, îi socotim pe cei din timpul cavernelor. Poate încă și mai rău; fiindcă primitivii de atunci n'au purtat în spate, ca noi, milenii de trudă pentru progresul omului...

i. b.

...și fapte

Publicul e foarte curios

Marele scriitor american Sinclair Lewis, laureatul premiului Nobel, a acordat un interesant interview unui ziar literar din Washington. Printre altele, Sinclair face și următoarea declarație:

—„Publicul e foarte curios. Niciodată un scriitor, un artist, sau un fabricant de idei și obiecte, nu poate fi sigur de gustul publicului. Mi s'a întâmplat în repetate cazuri să fiu complect dezamăgit din a-

(Continuarea în pag. II-a)

DIN TOATA LUMEA

Secrete între soți.— Cu prilejul unui proces de divors judecat la Paris, s'a pus o chestiune interesantă cu privire la corespondența soților. Printre alte motive, nevasta care a cerut divorsul, invoca și faptul că bărbatul îi deschidea scrisorile venite pe adresa ei.

După discuții agitate între mai mulți juriști și avocați, care și-au exprimat părerea în această chestiune, tribunalul de Sena a decretat că nu trebuie să existe secrete între soți. Citirea corespondenței depinde de caracterul persoanelor. Soții gentili în genere nu deschid scrisorile care nu poartă numele lor pe plic. Dar dacă bărbatul dorește să cunoască ce conține epistola trimisă nevestei, poate s'o facă fără nicio piedică. La fel și soția.

Această permisiune însă, în practică, nu prezintă deobiceiu niciun folos. Fiindcă soții, când au într'adevăr secrete, știu să ascundă cu prudență corespondența compromițătoare!...

*

Cinele șomerului.— La Chemnitz (Germania) a fost condamnat la o lună închisoare șomerul Hans Dorter, acuzat de furturi indirecte. Rămas fără mijloace de existență, el a recurs la un procedeu original, pentru a-și procura hrana necesară.

Dorter avea un cine inteligent, pe care l-a dresat să sterpelească diferite alimente. De câteva ori pe zi, animalul se întorcea acasă, aducând în dinți bucăți de carne, pachete de ciocolată, scrumbii, cornuri, etc. Uneori aducea și cutii cu țigări.

In felul acesta șomerul avea hrana asigurată, cinele fiind foarte dibaci în operațiile sale prin măcelării, brutării și magazine de coloniale. In cele din urmă însă, cazul a fost descoperit și șomerul și-a primit pedeapsa cuvenită, deși a recurs la asemenea mijloace numai din nevoia de a trăi. Totodată a fost închis și cinele, pentru a nu continua isprăvile obișnuite.

*

Un vis, motiv de sinucidere.— O sinucidere curioasă s'a înregistrat la Portland (Statele-Unite).

O femeie anume Hubertina Playard, în etate de 48 ani, și-a pus capăt vieții, înghițind o substanță toxică amestecată cu bucățele de sticlă. Sinucigașa a lăsat o scrisoare în care arată că motivul actului disperat e un vis chinuitor.

Acum cîtva timp femeia visase că va fi ucisă de concubinul ei. Visul s'a repetat multe nopți în șir, femeia trăind de atunci într'o permanentă spaimă. Torturată de acest vis obsedant, nefericita a sfârșit prin sinucidere.

Trebuie să recunoaștem că un asemenea caz încă nu s'a întîmplat la Iași!...

*

Liga contra adulterelor.— Societatea mamelor și gospodinelor din Oslo (Norvegia) a înființat o secție specială de propagandă contra adulterelor. Această secție a tipărit și lipit numeroase afișe cu următorul conținut:

„Feriți-vă de adultere! Nu distrugeți căsnicii! Adulterele sânt primejdioase! Nu uitați că soții înșelați se răzbună violent! Adulterul aduce deobiceiu efecte fatale, sau procese delicate! El e cea mai complicată și mai penibilă formă a dragostei. Feriți-vă de adultere!".

Dacă aceste sfaturi au vreun rezultat, nu putem garanta!...

Sindicalizarea Corpului Didactic

SINDICATUL ȘI PARTIDUL POLITIC

de Dr. GR. T. POPA
profesor universitar

Trebue să recunoaștem că trăim într'o epocă de confuzie socială extrem de avansată, în care noțiunile își răstoarnă înțelesul și faptele își schimbă semnificația.

Partidele politice presupun un program și o ideologie care trebuesc realizate. Fără ele, sau în contra lor, partidul, în logică înțelegere nu mai are rost. In epoca de după război însă, cam peste tot, condițiile sociale au schimbat mersul societății în așa fel încât programele și ideologia partidelor au trebuit să fie călcate.

Imprejurările sociale actuale sunt mereu pline de neprevăzut și din această pricină la baza oricărei înjghebări politice s'a infiltrat oportunismul. Numai că acest proces are intensități variate, iar la noi el pare să fi atins un maximum.

Intr'adevăr, care partid politic din România nu este astăzi oportunist? Care partid politic, din cele vreo șasesprezece, se conduce după programul său (mai ales odată ajuns la guvern)? Poate numai partidul socialist se mai ține de o grupă de idei, și asta fiindcă nu se poate apropia de cârmuire.

In fiecare an apare câte un nou partid și trec spre vegetare sau agitație stearpă altele. Protagoniștii unor idei dintr'un partid sunt eliminați, pentru ca în numele și în contra lor alții să aibă pretenția că apără aceste idei. Partidele-dublate se înmulțesc mereu, fiecare susținând că el este cel adevărat (unul cu tradiția, altul cu spiritul nou!).

E în politica noastră actuală un joc gravitar asemănător cu desprinderile de masse incandescente dintr'o nebuloasă primitivă, toate evoluând inconștient în jurul forței atractive de guvern.

Din această pricină partidele au devenit de fapt asociații de interese personale, în tendință de satisfacere piezișă. Scoateți momeala răsplătirei personale peste orice drept și nici două la mie din actualii membri ai partidelor nu se vor mai ține în jurul programului și ideologiei partidului lor.

Atunci trebue să înțelegem prin vorba *partid* ceia ce reprezintă ea în realitate: *o legătură între grupuri de indivizi hotărâți să se ajute în ori ce împrejurare pentru satisfacerea nevoilor lor.* Dar asta nu-i alta decât sindicalism. Și în realitate partidele noastre sunt sindicate politice. Sindicat averescan, sindicat ducist, sindicat vaidist, sindicat gogist etc.

Sindicatele politice însă sunt bazate pe satisfacere de *interese nejustificate,* adesea ori dăunătoare obștiei; pe când sindicatele profesionale se bazează pe satisfacerea intereselor discutate deschis, comentate și recunoscute.

Interesele sindicaliștilor politici nu se mărturisesc, ci se țin ascunse, de le vede lumea numai atunci când s'au realizat. Interesele sindicaliștilor profesionali sunt liber enunțate și arătate pe față, oricui. Sindicatele politice sunt astfel clădite pe imoralitate, pe când cele profesionale sunt clădite pe moralitate și pe drept.

E firesc dar că între aceste două feluri de grupare să nu fie înțelegere în starea actuală.

Și deaceia chiar cine se va opune mai mult la formarea sindicatelor corpului didactic, vor fi partidele politice. Ele se tem să nu piardă din mâni clientela politică de cadre. Fără profesori, statul lor major s'ar subția mult și prestigiul ar scădea în bună parte. Opoziția însă nu se va face direct, față în față, ci, în bună tactică de sindicat politic, ea se va face pe tăcute, prin oprirea membrilor din partide de a se înscrie în sindicate, sau prin propagandă de spaimă ocultă cu încercarea de compromitere a ideei de sindicat profesoral.

Membrii corpului didactic vor pricepe însă până la urmă că interesele legitime ale lor

(Continuarea în pag. II-a)

Tatăl cu 23 fete

Un caz puțin obișnuit în Anglia

Englezul Tom Harfield din localitatea Dandee este un tată... bogat! Dar bogat în copii numai de sex femenin. El are 23 de fete.

Harfield e în vrâstă de 68 ani și a fost căsătorit de trei ori. Soarta a vrut ca toate cele trei neveste să-i aducă numai fete. Acum câteva zile puțin obișnuitul tată și-a măritat ultima fiică, în etate de 16 ani. La nuntă au luat parte câteva sute de persoane, care compun vasta familie a locuitorului din Dandee.

Englezul merită într'adevăr toate laudele, fiindcă a reușit să mărite toate fetele, stabilind astfel un record sui-generis. Și probabil că nu i-a fost prea ușor să pregătească zestrele necesare!

S'A REDESCHIS !

Complect renovat şi sub o nouă conducere marele local de restaurant şi berărie

„BRAGADIRU"

Servic ul fără rival

Preţuri populare.

Doamnelor Cereţi

Noul ciorap de mătasă

„HERCULES - MAT" la magazinele fabricei

IAŞI.--strada Ştefan cel Mare No. 13--Lăpuşneanu No. 38

Mâine Duminică, seara la TEATRUL NAŢIONAL

se joacă operetа **D-RA de CIOCOLATA**

Preţurile : 40, 30, 20, şi 10 lei.—Fără alte taxe.

Bărbaţi peste 40 ani

se plâng foarte des de o slăbire a forţelor (neurastenie sexuală). Diagnoza sună mai întotdeauna: reducerea resp. încetarea activităţii glandelor cu secreţiunea internă. Daţi trupului dv. hormonele testei şi a hypofizei, atât trebuincioase vieţei, cari sunt conţinute — pentru prima oară într'o formă sigur standardizată în „Perlele Titus",

„PERLELE TITUS"

sunt un preparat de compoziţiuni, recunoscut ştiinţificeşte ca inofensiv, care ţine seamă de toate posibilităţile medicamentoase pentru creşterea potenţei. Ele sunt rezultatul cercetărilor de decenii ale cunoscutului savant în chestiuni sexuale, Consilier Sanitar

PROF. DR. MAGNUS HIRSHFELD

„Perlele Titus" sunt fabricate sub control clinic continuu al „Institutului pentru ştiinţa sexuală" din Berlin.

Instruiţi-vă mai întâiu asupra funcţiunilor organelor omeneşti, prin numeroasele fotografii ale tratatului ştiinţific pe care-l primiţi imediat în mod gratuit prin :

Reprezentanţa Generală a Fabricei „Titus" Cernăuţi

Perlele „Titus" sunt de vânzare la farmacii

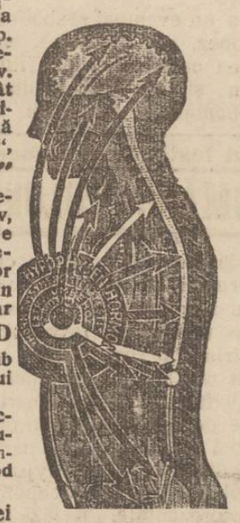

Puncte'e de influenţă ale „PERLELOR TITUS"

Preţul unei cutii cu 100 buc. este lei 460

BON DE COMANDA

Reprezentant General al Fabricei „Titus" Cernăuţi 21

Vă rog să ne trimiteţi în mod gratuit o broşură ştiinţifică (discret) o cutie conţinând 100 buc. a lei 460 prin ramburs. O probă gratuită pentru lei 20 (în mărci poştale) pentru porto. Cele ce nu doriţi se va şterge.

Numele . . . . . .

Oraşul şi judeţul . . . . . .

LA BUCUREŞTI

HOTEL UNIVERSAL

STR. GABROVENI 12

HOTEL GABROVENI

STR. OITUZ 7

complect renovate. Apă caldă şi rece în toate odăile, calorifer, ascensor, telefon. Închiriază camere de la Lei 70. *Bacşişul la portar desfiinţat.*

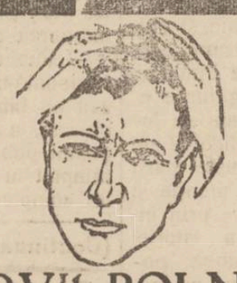

NERVII BOLNAVI

Cite zile într'un an, atâtea staţiuni de tratament le trebuie celor ce sufăr de nervi; nervii deranjaţi şi istoviţi amărăsc viaţa şi provoacă multe boli. Ameţeală, deprimare, dureri într'o parte sau în tot capul, vâjâieli în urechi, aprinderea ochilor, tulburări de digestie, lipsă de somn, transpiraţie, zvâcnirea muşchilor, incapacitate de lucru, etc. Aceste simptome sînt consecinţele nervilor slabi, sleiţi, bolnavi.

Cum scăpaţi de această pacoste ?

Lucrarea mea decurând apărută prescrie o metodă, care a devenit pentru omenire o sursă de binefacere. Ea ocroteşte funcţiunea trupului ; reactivează măduva spinării şi creerul, întăreşte muşchii şi mădularele,

In lupta pentru nervi sănătoşi

s'a dovedit admirabilă această metodă ; ea înviorează şi dispune, te întreţine tânăr şi voios. Vă puteţi personal convinge, căci trimet fiecăruia ce-mi scrie

complect gratis şi franco

cartea unui medic cu lungă şi multiplă experienţă şi care personal a avut de luptat cu suferinţa. Scrieţi-mi adresa Dv. şi vă trimit imediat lucrarea promisă

cu totul gratuit.

Postsammelstelle : Ernst Pasternack Berlin So., Michaelkirchplatz 13. Abt. 191

„OPINIA"
LITERARA ŞI ARTISTICA

(Continuarea din pag. I-a)

ceastă cauză. Speram mult în unele din lucrările mele, cure apoi însă au căzut. Şi în schimb alte cărţi în care n'aveam nicio încredere, au obţinut succes.

Deaceia am învăţat că nu poţi spune despre ceva că place, decât după ce a plăcut...".

Muzică modernă

Tristan Bernard se afla într'o societate de melomani. La un moment dat, se auziră din odaia vecină sunete de pian. Specialiştii s'au pus la întrecere. Unul crede: „E ceva de Debussy".

Altul replică : „Te înşeli, monşer, e o bucată de Ravel".

—„Ba vă înşelaţi amândoi — intervine un al treilea — e cu siguranţă o piesă de Stravinsky".

In sfârşit, pentru a lămuri controversa, Tristan Bernard deschide uşa dela odaia vecină şi apoi explică :

—Ştiţi ce este ? Sevitoarea şterge clapele pianului...

Diferite ştiri

—*D-l N. C. Cocea* lucrează în prezent la continuarea romanului „Fecior de slugă". Probabil că succesul obţinut de acest roman, l-a îndemnat pe autor să scrie al doilea volum.

—*Charlie Chap'in* pregăteşte la Hollywood un nou film. Marele actor comic a stat trei ani în inactivitate, refuzând să turneze. In acest interval însă, a adunat mult material inedit, cules în special din ultimele călătorii. Chaplin are astăzi complect terminat scenariul noului film, iar turnarea va începe în curând.

—*Bernard Shaw* a isprăvit noua lucrare „Asia", care cuprinde însemnări şi impresii din călătoriile făcute în Persia, India, Japonia, China şi Mandciuria.

Clipe vesele

—Ce a descoperit Columb ?

—Australia.

—Greşit. Spune tu, Ionescu.

—Africa.

—Deasemenea greşit. Tu, Moritz.

—Oul, domnule profesor...

*

—Mitică, de ce ai şters geamurile numai pe dinăuntru ?

—Ca să văd ce-i afară, dar de afară să nu se vadă ce-i înăuntru...

*

—Tanti Melanie, când vii mâne, de ziua mea, să baţi cu piciorul în uşă.

—De ce, puiule ?

—Pentrucă mâinile tale vor fi desigur pline de cadouri şi pachete...

Bibliografie

— A apărut Nr. 5 din „Repertoiu de jurisprudenţă administrativă", revistă săptămânală subt conducerea d-lor J. H. Vermeulen, Richard Hutschnker, P. Alexandrescu-Roman şi Const. D. Mira. Din sumar menţionăm: drept administrativ, statutul funcţionarilor publici, pensiuni, contabilitate publică, drept vamal, drept fiscal şi regulamente administrative.

Exemplarul 20 lei.

—*„Umorul literar"* (Nr. 1) a apărut în localitate, cu un variat şi distractiv material. Colaborează d-nii Adrian Pascu, Const. Argeşanu, P. Pogonat, Hagiu, etc. Revista se prezintă în condiţiuni frumoase, oferind o lectură plăcută.

— A apărut lucrarea *„Iaşii şi oraşele din Nordul Moldovei"* de Victor Tufescu. E un studiu documentat asupra aşezării şi desvoltării acestor oraşe, autorul prezintând un meterial bogat şi interesant.

x Doctorul BRENER *specialist mamoş*, boli de femei consultaţii dela 2 până la 4 p. m.

Cazul Grozea
dela Bucureşti

Bucureşti 20.—In baza unui denunţ sosit la parchet, s'a putut stabili că Bubi Grozea a fost ucis la şosea de automobilul d-lui Alşet din Bulevardul Carol.

In garaj, a fost găsit automobilul, având încă sânge în partea din faţă. D. Alşet, îndată după accident, a plecat în străinătate.

D-na Nina Alşet a fost interogată aseară la parchet.

DOCTOR

Corneliu Stoian

Genito-urinare, sifilis, venerice

Consultaţii 4—7

strada I. C. Brătianu 58

Excelentul săpun

„Virginia"

nu trebuie să lipsească la nici o toaletă.

DOCTORUL

OVIDIU CORDESCU

consultă zilnic pentru bolile

Nas, gât şi urechi

de la 4—7 p. m.

în str. Mârzescu No. 16

CABINET DENTAR

Isac Goltman

Dentist

Lucrări moderne.

Preţuri reduse

strada Cuza-Vodă 54, colţ cu Piaţa Unirei. Intrarea prin bolta lângă Socec.

Se înştiinţează

locatarii ieşeni că este atât în prezenţa cât şi în lipsa de acasă, averile pot fi găsite intacte şi lăsate fără grijă dacă se abonează la societatea Română de pază şi siguranţă „FIDUCITATEA" sucursala Iaşi, str. Sărăriei 121, care apără avutul abonaţilor cu oameni bine pregătiţi, înarmaţi, uniformaţi şi controlaţi prin ceasornice de control şi personal angajaţi special pentru acest serviciu.

Totodată abonaţii soc. „Fiducitatea" sunt şi asiguraţi contra furtului, pentru care primesc polite de asigurare.

Cu Pedestrol scăpaţi sigur uşor imediat şi definitiv de transpirarea picioarelor şi mirosul urât.

PEDESTROL cruţă încălţămintea şi ciorapii.

PEDESTROL Lei 35 cutia.

Se găseşte la toate drogheriile şi Magazinele principale de încălţăminte.

Către cetitorii noştri
din Huşi

Ziarul „Opinia" soseşte la Huşi la ora 4 jum. aducând ultimele ştiri din ţară şi străinătate.

Ziarul se găseşte de vânzare atât la vânzătorii de ziare cât şi la depozitul nostru Librăria „Leontin" până la ora 1 seara.

In jurul neregulilor
dela Camera de Comerţ din Botoşani

In faţa tribunalului Botoşani a venit ieri spre reconfirmare mandatele de arestare emise contra d-lor Adam si Petrescu dela Camera de Comerţ.

D-nii av. Magearu şi Hanganu pentru Adam ; şi d-nii Zwerdling şi Pilat pentru Petrescu, au cerut punerea în libertate a celor arestaţi, întrucât ancheta e terminată şi expertizele încheiate.

Reprezentantul parchetului însă, a răspuns că expertizele de până acum, au fost făcute fără formele legale şi deci nu prezintă nici o importanţă pentru justiţie.

Expertizele făcute au fost ordonate de Consilul Camerei de comerţ, parte civilă în procesul fraudelor săvârşite.

Tribunalul a reconfirmat a treia oară mandatele de arestare.

S'a numit apoi pe d. Antonescu, fost ad-tor financiar, ca expert al registrelor Camerei.

Spectacolele zilei

Unde mergem astăzi?...
20 MAI

Teatrul Naţional.—Seara, la ora 9 jum. festivalul româno-polon, la care va asista şi d. M. Arcisewscky, ministrul Poloniei la Bucureşti.

Cinema Trianon. —*„Fascinaţie"* cu Joan Crawford şi Clark Gable; *„Pijamaua doamnei"* cu Renatte Müller şi Georg Alexander. Jurnal sonor *Radio-News.*

Cinema Sidoli. — *„Cocaina"* cu Marcelle Chantal şi Gabriel Gabrio ; *„Prizoniera din Hong-Kong"* cu Richard Dix. Jurnal sonor *Fox.*

Cinema Phönix. — *„Carnavalul"* cu Iosef Schildkrant; *„Drumul durerii"* cu Lilian Gish. Complectare : *Ieslele* (feerie reprezentând scene din epoca naşterii Mântuitorului).

Activitatea culturală
a cercului „Luteţia"

Cercul de studii Franco Român „Luteţia" a organizat pentru mâine Duminică 21 Mai orele 10 jum. dimineaţa o reprezentaţie cinematografică, cu întrare liberă la cinematograful Trianon.

Se va rula un film vorbit în limba franceză din viaţa studenţilor la universitatea din Dijon.

Acest film este extrem de interesant, întrucât el prezintă organizaţiunile ideale de viaţă sudenţească, către care trebue să tindă şi viaţa studenţească Românească.

Programul mai cuprinde o comedie (desemn animat) şi jurnalul sonor.

x D. Consilier Catzichi, inspector judecătoresc, a fost în anchetă la Huşi, în chestia incidentului cu baroul de Fălciu.

Rezultatele au fost comunicate Ministerului de Justiţie

PRODUSELE VICHY ETAT

PASTILE VICHY-ETAT 2 sau 3 după masă uşurează Digestia

SAREA VICHY-ETAT Sare naturală extrasă din Apele pelntru a face ô apă alcainâ,

COMPRIMATE VICHY-ETAT Spre a se prepara singur o apă digestivă gazoasă.

A se feri de contra-faceri şi substituţiuni. 3.

Sinuciderea unui student ieşan
Intre dragoste şi lipsuri materiale

Ieri după amează la ora 5 „Opinia" a fost primul ziar care a anunţat printr'un supliment gratuit sinuciderea Jean Bassero dela secţia electrotehnică a facultăţii de ştiinţi din localitate, — originar din Soroca.

Studentul s'a închis în odaia lui din str. Florilor Nr. 11 şi şi-a tras un foc de carabină în inimă, rămânând mort pe loc. Jean Bassero, după cum am anunţat, a lăsat o scrisoare cu următoarele rânduri: „Nu acuz pe nimeni de moartea mea. Viaţa este de vină".

Unii prietini cred că sinucigaşul era deprimat din cauza situaţiei precare a familiei. Alţii însă susţin că ar fi vorba de o dragoste nefericită cu o tânără funcţionară din localitate.

Deocamdată cercetările continuă.

Altă sinucidere

Pe când trenul 714 Bălţi-Iaşi ieşea din gara Pământeni, un om s'a aruncat înaintea locomotivei. Individul a fost complect strivit.

S'au început cercetări pentru a se stabili identitatea sinucigaşului.

PUTERNICUL INCENDIU
DELA ABATOR
LA FABRICA DE POSTAV POREKI

Prin suplimentul gratuit de ieri după amează, „Opinia" a anunţat imediat după producerea faptului, incendiul dela fabrica Porecki din Abator.

Focul a izbucnit puternic la etajul al 5-lea, cuprinzând instalaţiile şi o magazie unde se aflau depozitate cantităţi de stofă şi bumbac.

La locul nenorocirii au sosit toate secţiile de pompieri care au lucrat febril la izolarea celorlalte pavilioane. La un moment dat, a explodat un mic rezervor de păcură, provocând panică.

Abea pela 11 noaptea focul a fost potolit. Au ars atelierele de tors, uscătoria, spălătoria, o sală de maşini şi o magazie cu stofe. Pagubele sânt mari.

Cauza incendiului încă n'a putut fi stabilită. Au fost reţinuţi însă opt lucrători în vederea cercetărilor.

Fabrica, care este proprietatea Băncii Moldova şi a fost închiriată d-or Porecki şi Sokolski, era asigurată. Lucrările de refacere însă necesită mai mult timp şi deocamdată aproape 300 lucrători sânt ameninţaţi să rămâie pe drumuri.

INFORMAŢIUNI

x Luni 22 Mai va avea loc la Academia Română şedinţa de recepţie a maestrului George Enescu. Şedinţa va fi prezidată de M. S. Regele.

x *Nu se confirmă numirea d-lui prof. M. Ralea, ca ministru al ţării la Ankara.*

D. Ralea spune că nici nu-i vorba de intrarea d-sale în diplomaţie.

x *Congresul farmaciştilor.* — Duminică are loc congresul regional al farmaciştilor, în sala Camerei de Comerţ.

Congresul va fi prezidat de d. Justin Adace, preşedintele Asociaţiei farmaciştilor.

Vor participa farmaciştii proprietari şi neproprietari.

Se speră o conlucrare cordială între toţi farmaciştii.

x *Delegaţia naţional-ţărănistă* din localitate, care va participa la congresul din Bucureşti, părăseşte în astă-seară Iaşul. Plecarea delegaţiei, din care fac parte şi 400 săteni, are loc la ora 8 seara cu un tren special.

La ora 5 seara va avea loc o masă comună cu sătenii, masă care va fi prezidată de d. Colcea, ajutor de primar.

x Autorităţile superioare au înaintat parchetului de Bacău reclamaţiunea făcută de d. M. Adelsberg din Iaşi strada Sf. Lazăr, împotriva d-lui Herman Aronzhon fabricant de ape gazoase din Bacău.

Reclamantul arată că a încredinţat acestui mai multe tuburi de acid carbonic, cu condiţia ca ele să-i fie restituite după ce le va fi golit. Industriaşul a refuzat însă să înapoieze tuburile.

Se fac cercetări.

x Duminică 21 Mai c. ora 5 p. m. are loc în amfiteatrul liceului naţional a 9-a prelegere publică ţinută de d. Dr. Zosin, expunând **Calea unei vieţi** cu privire la *legăturile sociale şi situaţiunea femeii.*

x Poliţia din Bacău a făcut o descindere inopinată la magazinul „Consum" din centrul acelui oraş.

In acest local s'a descoperit un tripou clandestin.

Au fost arestate câteva persoane.

x D-na Florica Arghiam din str. Păcurari 27, maestră ajutoare de lingerie la şcoala „Reuniunea femeilor Române", a introdus ieri la Curtea de apel acţiune în contencios contra suprimării postului şi punerea ei în disponibilitate.

Sindicatul şi Partidul politic

(Continuarea din pagina I-a)

(acele avuabile), şi interesele şcolii, nici odată nu pot fi înţelese şi apărate mai bine de oameni străini şcoalei.

Ei se vor lămuri că cine fuge de sindicatul profesoral, are ceva compromiţor în minte, ceva care nu-l poate mărturisi direct, şi pe care nu-l poate pretinde în mod cinstit de la societate. Îşi vor da seama că avantagiile exagerate pe care le oferă partidele politice *celor puţini* dintre ei, sunt smulse din dreptul lor, al *celor mulţi*; şi ca urmare practică vor ajunge la convingerea că trebuie să se unească strâns în jurul sindicatului lor profesional pentru o apărare efectivă împotriva celor puţini.

Organizaţia serioasă a sindicatului profesoral ar avea un dublu effect bun : ar forma un instrument serios de apărare al profesorilor şi al şcolii, şi ar sili pe de altă parte partidele, — printr'o independenţă demnă pe care ar căpăta-o membrii lor — să se ridice la rolul lor de instrumente programatice de conducere şi să părăsească calea urâtă pe care au intrat, a sindicalizării tuturor poftelor nejustificate şi a înfrângerii oricărei reguli morale în viaţa statului.

Ca să ne convingem mai bine de acest adevăr, să urmărim mai de aproape puţin metodele de luptă a celor două feluri de grupări omeneşti.

Dr. Gr. T. Popa
Profesor Universitar

CORPUL DIDACTIC DIN IAŞI
CONTRA HITLERISMULUI
Acţiunea pentru libertatea gândirii.--Şedinţa de aseară.--Moţiunea votată

Corpul didactic ieşan universitar, secundar şi primar, s'a ntrunit ieri la ora 6 p. m. în şedinţa extraordinară la Cercul Didactic".

A prezidat d. prof. *I. Borcea.*

Discursul d-lui I. Borcea

Luând cel dintâiu cuvântul, d. prof. *I. Borcea* fost ministru, aminteşte că în ultimul timp corpul profesoral a avut de luptat împotriva vitregiei guvernului şi a răsluşirel de drepturi.

Dacă rezultatele nu se văd încă, aceasta se datoreşte politicianismului şi nesolidarităţii.

Cere strângerea rândurilor şi păşirea spre sindicalizare.

In altă ordine de idei d-sa spune:

— „Trecem prin vremuri tulburi şi îngrijorătoare: civilizaţia este ameninţată.

Vedem manifestări la unele popoare civilizate care nu fac cinste timpurilor în care trăim.

Intr'un cuvânt: în Europa este o stare de spirit în regres.

Socotesc că corpul didactic care ţine farul luminii, are datoria să-şi spună cuvântul. Trebue să facem un apel la toţi aceia care sunt rătăciţi în ţara aceasta,— să-i îndrumăm spre o colaborare între naţii şi să facem să dispară orice asperitate.

Manifestaţii ca cele hitleriste, antisemite, pentru români nu pot face cinste.

Dacă este o luptă pentru idei, ea să se facă prin idei.

Vă cer votul de aderare împotriva violenţelor şi a ori cărei tendinţe revizioniste"...

Proteste universitare

După ce vorbitorul este viu aplaudat şi primeşte mulţumirile d-lui prof. univ. *Popovici,* trece la cuvânt d-l prof. dr. *Gr. T. Popa.*

D-sa declară:

— „Cât priveşte ordinea în societate şi în şcoală,— cred că nu poate fi o divergenţă de păreri între noi profesorii. Reprobăm faptul că se ard cărţi pe rug şi că se fac la noi în ţară unele manifestări în legătura cu aceasta.

Trebuie să ştim însă că manifestările violente în afară de şcoală, se fac numai acolo unde profesorii nu-şi fac datoria.

Să adresăm un cuvânt tinerimei studioase ca să se reîntoarcă la învăţătură, iar profesorii să se înapoieze la catedră.

Propun un protest împotriva oricărei brutalităţi l.."

*

D-l prof. univ. *Şt. Berechet* spune că profesorilor le incumbă datoria să se ocupe şi de cele ce se petrec dincolo de zidurile şcolii.

Profesorii, — complectează d-sa —, fac demagogie. Lucrează pe două tablouri. Ceeace se decide azi într'un for superior, a doua zi nu se respectă.

Cere convocarea tuturor profesorilor ca să semneze pe un act ce atitudine vor lua deacum înainte.

Alte cuvântări

Inv. *Savinescu* spune că în trecut mişcările studenţeşti aveau un ideal naţional.

Astăzi, studenţii se taie între ei şi îl sprijină pe Hitler care cere revizuirea tratatelor.

Invinueşte autoritatea care nu ia măsuri ca aceste lucruri triste să se termine,

*

D. Prof. *August Scriban:*

— „Politica externă a lui Hitler n'o putem îmbrăţişa. In cea internă germană n'avem însă dreptul să ne amestecăm.

Cel mult, s'o imităm l.."

Dl. *Gh. Chiriţescu* regretă profund că o parte din studenţime aplaudă pe Hitler.

Continuând, ne sinucidem ca naţie, căci a simpatiza cu Hitler înseamnă pierderea Basarabiei, Bucovinei şi Ardealului.

*

D. prof. *M. Carp* spune că şi părinţii au o parte de vină în cele ce se petrec. Propune un apel către părinţi, care să îndrumeze pe copii la altă atitudine.

Cât priveşte revizuirea, — cere ca la marele meeting ce se va ţine curând, profesorii să-şi spună cuvântul.

D. prof. *Sterie Diamandy* afirmă că profesorii nu au a se amesteca în celace face Hitler şi că ei nu trebue să judece mişcările studenţeşti. Se naşte vacarm.

D-nii prof. *Borcea, Gr. T. Popa, Şt. Berechet* declară că nu ne trebuiesc batalioane de asalt hitleriste la noi în ţară şi că studenţii să facă mişcări după ce vor şti carte.

Discuţiile iau sfârşit, şi d. prof. *I. Borcea* propune votarea următoarei moţiuni:

MOŢIUNEA

Profesorimea ieşană de toate gradele, întrunită în adunare la cercul didactic, în aceste momente tulburi şi de legitimă îngrijorare, *crede de a sa datorie de a face apel la judecata sănătoasă a tuturor cetăţenilor şi a tineretului în special:* de a se ridica cu judecata şi cu sufletul peste orice sofisme sau porniri pătimaşe, de a manifesta *o voinţă de pace sănătoasă şi durabilă,* de stimă pentru tot ce contribue la înălţarea spiritului şi de contribuţie reală la tot ce este necesar pentru o înţelegere şi conlucrare armonică a întregei omeniri civilizate.

Işi exprimă indignarea contra acelor manifestări şi acte ieşite din o întunecare momentană a judecăţii individuale sau colective şi care manifestări ne redau atmosfera evului mediu şi ne expun la încordări cu urmări dezastroase.

Face apel la opinia publică să susţină soluţille echitabile a marilor probleme fatal survenite după războiul mondial şi cimentarea acestora în formule ce să fie respectate de toţi, cu garanţii efective că *ordinea actuală consfinţită prin tratate să nu fie atinsă.*

Ţara noastră îşi va continua drumul alături de naţiunile civilizate cu care în mod firesc s'a aflat şi alături de care a sângerat adânc pentru dreptele ei revendicări.

Pe acelaş drum va sprijini tot ce este necesar de a se asigura încrederea şi conlucrarea cât mai întinsă în omenire.

Aplaudă sincer mesajul plin de înţelegere şi fermitate al Preşedintelui Marei Republici Americane şi are încredere că bunul simţ de care totdeauna a dat dovadă neamul nostru, îl va feri de alunecări nefireşti şi primejdioase".

Moţiunea se votează cu aplauze..

*

D. prof. dr. *Gr. T. Popa* se mai ocupă de sindicalizare, şedinţa luând sfârşit după ce se hotăreşte o nouă adunare pentru Vinerea viitoare...

H. Burileanu

---

x O alegere chibzuită a cremei pe care o întrebuinţaţi constitue o datorie faţă de higiena feţei. Un obraz defectuos (pete, pistrui, riduri, coşuri) se îndreaptă şi dispar uşor după întrebuinţarea Cremei de Lăcrămioare de noapte.

Depozit: Farmacia Dr. D. Beceanu, Piaţa Halei.

Programul vizitei la Iaşi
a premiaţilor Societăţii „Tinerimea Română"

Luni 22 Mai. — Primirea în gara Iaşi de către autorităţi, corpul didactic şi elevii şcolilor secundare.

Marţi 23 Mai. — Ora 9: Te-Deum la Mitropolie; Ora 10—13: Vizitarea monumentelor: Trei Ierarhi, Sf. Nicolae, Golia, — sub conducerea d-lui Profesor O. Tafrali; Ora 13: Dejunul la Liceul Internat şi Şcoala Normală „Vasile Lupu"; Ora 13.30: Festival la Teatrul Naţional; Ora 18.30: Recepţie la Universitate; Ora 19.30: Gustare la Liceul Internat; Ora 20.30 Plimbare şi petrecere în grădina Copou.

Municipale

Restricţii la efectuarea
plăţilor în străinătate

Primarul municipiului d. P. Bogdan a primit o adresă din partea d-lui Virgil Madgearu ministrul de finanţe, prin care încunoştinţează că în baza legii comerţului de devize să nu se facă ordonanţări pentru acele plăţi în străinătate cari ar putea fi amânate, sau eşalonate sau că totul înlăturate. De asemenea recomandă ca până la recolta nouă să se evită a se face angajamente în străinătate, decât doar ce le strict necesare.

In concluzie ministrul de finanţe cere ca, în orce caz, să nu se facă ordonanţarea nici unei plăţi în străinătate fără avizul prealabil al ministerului.

Rectificarea cursului Bahluiului

Ministerul lucrărilor publice direcţia apelor a prevăzut, în programul de lucrări din anul acesta o primă sumă de 200 mii lei pentru începerea lucrărilor de amenajare a cursului Bahluiului şi Nicolinei.

In acest scop a cerut primăriei planul după care ar trebui să se efectueze lucrarea.

In cursul acestei veri lucrările de modificare a cursului râurilor vor începe sub directa supraveghere a d-lui inginer Petrov, şeful serviciului planului. D. Zi.

---

x Tusa şi răguşeala în bronchitele gripale, dispar repede cu Pastilele gumoase de Eucalipt Benzomentholate şi alternând cu Dragelele Boro-cacainizate Dr. Rătianu, ambele aprobate de Cons. Sanitar Superior.

Depozit Farmacia Dr. Rătianu Iaşi str. Cuza Vodă 48.

O înştiinţare
a Baroului de Iaşi

Primim:

In gazeta „Ziarul" din localitate, cu data de 20 Mai a. c., a apărut o notiţă, în care se arată că, avocatul Mircea Paul, a fost înaintat Biroului Judiciar, învinuit fiind de furt.

Baroul de Iaşi; aduce la cunoştinţa publicului, că pe tabloul avocaţilor din Iaşi, nu figurează nici-un avocat cu acest nume.

Este adevărat că, acum vre-o 2 ani, a cerut transferarea în acest Barou, un avocat cu acelaş nume; dar Consiliul de Disciplină, i-a respins cererea pentru motive de nedemnitate profesională. *Decanatul Baroului Iaşi.*

De Ziua Cărţii
Chioşcul din strada Lăpuşneanu

De astăzi dimineaţă, s'a deschis în str. Lăpuşneanu, alături de cinema Trianon, chioşcul unde se vor desface din operele scriitorilor ieşeni.

Cercetaşii dau ajutorul lor. In acest chioşc, au depus cărţi cele 3 principale librării din Iaşi, anume: librăria „Socec" prin d. director Ath. Gheorghiu; librăria „Cartea Românească" prin d. director Lăzărescu şi librăria „Hachette" prin d. director Rosenthal.

Celelalte librării, tot de astăzi, şi-au împodobit vitrinele, cu cărţi şi manuscrise vechi, cari interesează Iaşul.

Substituire de persoană
pentru înşelarea Justiţiei
Păţania unui funcţionar ieşan

D. prim procuror Pogonat a primit eri o interesantă reclamaţie din partea d-lui Toma Dimitriu funcţionar la Regie.

Reclamantul se plânge că pentru o pretinsă datorie, a fost acţionat în judecata Ocolului II urban de către d. Toivi Vaserman din str. Păcurari 200.

D. Vaserman l'ar fi citat la o adresă falsă; iar în ziua în care a fost fixat termenul, s'a prezentat la judecătorie un domn care s'a dat drept pârâtul Toma Dimitriu.

La interogatoriul luat, acesta a recunoscut faptele ce i se impută de d. Vaserman, semnând depoziţia. Apoi procesul a fost judecat şi soluţionat.

Cartea de judecată a fost comunicată d-lui Toma Dimitriu la Regie.

Surprins, d. Toma Dimitriu s'a interesat la judecătorie unde a aflat cele de mai sus.

D. Dimiriu s'a prezentat parchetului cu certificate doveditoare că în ziua în care a semnat depoziţia la judecătorie, n'a absentat nici un moment dela serviciu.

D. prim procuror Pogonat a ordonat o anchetă. Zi.

INFORMAŢIUNI

x **Bisericeşti.**— Protosinghelul Teodosie Bonteanu Starețul Sf. M-ri Cetăţuia şi Directorul revistei „Viaţa monahală" a fost avansat Arhimandrit; tot cu acel prilej, I. P. S. Mitropolit Pimen a înălţat la rangul de protosinghel pe Eromanahul Tincu Doroftei superiorul schitului Cozoncea,

— Monseniorul *Victor Martin* Decanul Facultăţii de Teologie din Strasburg. a fost decorat de Statul român cu O.d. „Coroana României" în gradul de mare ofiţer pentru sprijinul dat studenţilor noştri teologi.

x *Cercul învăţătorilor.* — Mâine, 21 Mai, are loc în amfiteatrul Liceului Naţional cercul regional al învăţătorilor din jurul oraşului Iaşi. Cu această ocaziune va conferenţia despre *„Centrele de interes"* dl. Profesor S. S. Bârsănescu.

Inceputul şedinţei e la ora 9 jum. dimineaţă. Colegii din învăţământul primar, faţă de interesantul subiect al conferinţei, sunt invitaţi a lua parte cu toţii.

x *Aprobare de legat.*—Prin Inaltul Decret Regal No. 1410 din 11 Aprilie, a. c., publicat în M. Of. No. 112 din 18 Mai a. c, parohia Sf. Atanasie şi Kiril din Iaşi a fost autorizată să acepte pentru biserica filială *„Vulpe" legatul* lăsat de defuncta *Natalia D. Stănoiu* prin testament autentificat şi transcris la Trib. Iaşi, şi care constă din 2 corpuri de casă din str. Sărărie.

x **Pentru pensionari.** — D. L. Matasariu, după ştiinţa primită din Bucureşti, face cunoscut celor interesaţi, că alaltăeri s'a semnat de către Primul Ministru şi de Ministrul de Finanţe *rectificarea jurnalului Cons. de miniştri dela 1 Aprilie a. c. în senzul, că pensiile până la 2000 lei nu vor fi scăzute; iar dela 2000 în sus se va lua 6 la sută — la pensia de pe Martie.*

x In cercurile artistice se afirmă că d. Palade din Bucureşti, căruia i s'ar fi oferit demnitatea de rector al Academiei de Bele-Arte, ar fi refuzat să primească această demnitate.

x La clinica doua chirurgicală, de sub conducerea d-lui profesor dr. Tănăsescu, s'a experimentat ieri pentru întâia oară radium în tratamentul cancerului.

x Studentul Marcel Grigoriu din Iaşi, orfan, a făcut o reclamaţie contra tutorelui său, d. Olsanschy, acuzându-l că a risipit averea moştenirii.

Cercetările stabilind că din contra, sub administraţia d-lui Olşanschy, averea s'a mărit, reclamaţia a fost clasată.

x Cu prilejul „Zilei laptelui" primăria a hotărât să distribue gratuit lapte la copilaşii din şcolile primare.

x Marţi 23 Mai ora 4 p.m. d. Zaharia Strat va conferenţia, la Sediul Blocului Pensionarilor, despre: *Cooperaţie.*

x Luni 22 Mai se întruneşte comitetul executiv al organizaţiei liberale duciste din localitate, iar Marţi delegaţia permanentă. Ambele întruniri vor fi prezidate de d. Victor Iamandi, preşedintele organizaţiei.

Sunt de aşteptat declaraţiuni importante.

x D. general adj. E. Ballif, preşedintele consiliului Fundaţiei Ferdinand, a trimis d-lui Rudolf Suţu o scrisoare prin care-i mulţumeşte călduros pentru o însemnată donaţiune. D. Suţu a donat fundaţiei colecţia de peste 30 de ani a ziarului „Evenimentul" apărut la Iaşi.

x La 12 Iunie se va judeca de către consistoriul apelativ procesul părintelui Const. Vuescu parohul bisericei Sf. Andrei, acuzat de nesupunere faţă de chiriarhie. (E vorba de cazul icoanei Sf. Mina).

x **Sportul.**—Mâine d. a. au loc la parcul sportiv două matchuri de foot-ball pentru campionatul Moldovei.

Prima partidă se dispută între „Victoria C. F. R." şi „Unirea C. F. R." din Paşcani; iar a doua între „Concordia" şi „Macabi-Hakoah".

DE INCHIRIAT 4 camere şi bucătărie în Iaşi str. V. Conta 6, complect renovate. Informaţiuni: avocat I. Serafimi str. Sf. Sava 15.

DE VÂNZARE în str. Elena Doamna 3, un teren de 5 | 27 metri cu faţada la stradă, centru comercial. A se adresa la Proprietar, acolo.

CAMERA mobilată, intrare separată, de închiriat, str. Sf. Lazăr 14.

ATENŢIUNE. Gustaţi vinurile superioare la „Şease Butoaie" str. Uzinei 4.

DE INCHIRIAT apartament două odăi, bucătărie, subsol. Vasile Conta 22.

NOUTAŢI, brăţări, guleraşe, nasturi ciorapi, mănuşi, băşti, la renumita *„Mercerie".*

700.000 este preţul de vânzare a imobilului din Iaşi, str. Muzelor 24; având 12 odăi, holuri, atenanse, apă şi canal, lumină electrică, loc spaţios în jurul casei. A se adresa la proprietar, în str. Bărboi 6.

Sticlăria Hirschensohn, A. Panu 39 vinde aparate originale „Primus". Preţul fabricei.

SE VAND cu 800,000 lei casele din str. Asachi No. 8, având 6 camere, un geamlâc mare, osebit bucătărie, cămări, şuri, pivniţă, loc gospod. grădină, instalaţie de apă şi de lumină.

In atenţia contribuabililor

Se aduce la cunoştinţa tuturor contribuabililor din Disp. III-a a oraşului Iaşi, care au dat bani agenţilor încasatori şi încă nu şi-au primit chitanţa din chitanţierul oficial, să se prezinte la cassa percepţiei pentru a se constata dacă banii predaţi s'au vărsat şi descărcat în conturile respective, întrucât percepţia nu răspunde de sumele predate în mâna agenţilor fără chitanţă oficială şi în afară de serviciu.

Percepţia circ. I-a Iaşi

...sub frunzişul bogat al platanilor, amazoanele îşi plimbă elegantele lor siluete în tropotul cailor superbi.

Un tovarăş nedespărţit al sportivelor este apa de Colonia CUBANITA care le redă vioiciunea şi supleţea după orice oboseală.

CUBANITA conţine esenţe rare şi îmbătătoare, dând femeilor, farmec şi fineţe.

Veţi fi plăcut impresionată doamnă, cumpărând noua apă de Colonia CUBANITA.

[Furnizorul Dv. vă va servi conştiincios recomandându-vă minunata Pudra D'ARGY]

Eau de Cologne
cubanita
D'Argy

HAINE, PALARII, COVOARE
curăţă, spală, vopseşte
MARTIN BUCHHOLZER
Extrage praful
Desinfectează
Degresează complect
PREŢURI REDUSE 2

„ENERGIA"
Iaşi, Str. Lăpuşneanu 19
BIROU ŞI ATELIER ELECTRO-TECHNIC
Primeşte lucrări şi instalaţiuni electrice, sonerii, electromotoare, procură diferite maşini pentru orice fel de industrie, în condiţiuni avantajoase face orice fel de reparaţiuni atingătoare în această branşă şi orice fel de bobinaje cu preţuri foarte reduse, deoarece patronii lucrează singur. Primeşte abonamente pentru micile industrii şi diferite stabilimente industriale spre a le ţine instalaţiunile de forţă şi lumină în bune condiţiuni.
Scrieţi o c. p. şi venim la domiciliul d-voastră urgent.

DOCTOR
I. SCHWARTZMAN
Fost asistent al clinicei din Paris
Boli interne şi de copii
Specializat în boli de inimă plămâni şi rinichi.
Diagnosticul afecţiunilor de inimă cu aparatul-Elcctro-cardiograf.
Tratamentul tuberculozei-pulmonare cu pneumothorax artificial.
Injecţiile sclerozante la varice.
Consultă zilnic între 11-1 şi 4-7 d. a Strada Căpitan Păun 10. Telefon 11

Dacă, nevralgii, migrene ia

Testa.

ULTIMA ORĂ

DEMONSTRAȚIA GUVERNAMENTALĂ

Miniștrii vor defila pe străzi

în capul coloanelor național-țărăniste

Bucureșt 20.— La restaurantul „Luzana" a avut loc aseară agapa lunară a organizației național-țărăniste de Ilfov, în frunte cu d. Virgil Madgearu ministrul de finanțe.

D. Madgearu a rugat pe toți membrii organizației să participe la meetingul dela „Arenele Romane", — meeting care va dovedi că partidul este un organism al maselor populare.

D. Madgearu va defila pe strazi, în fruntea coloanei organizațiilor din București și Ilfov.

*

Ieri a avut loc o consfătuire ministerială prezidată de d. Vaida, luându-se ultimele dispozițiuni de organizare a manifestației de mâne.

Delegațiile din provincie au și început să sosească. Se anunță că s'au pregătit 39 trenuri speciale, cu câte 60 vagoane.

Masa demonstranților va fi îngrămădită Duminecă dimineață în Piața Victoriei, de unde coloanele vor porni pe calea Victoriei, spre Parcul Carol.

Miniștrii, subsecretarii de stat și fruntașii partidului vor defila pe străzi în fruntea coloanelor, salutînd pe d. Al. Vaida. Defilarea va ține cel puțin 4 ceasuri.

La manifestațiune vor participa și delegațiuni ale populației minoritare, în semn de lealitate față de statul român.

Intrunirea de la „Arene'e Romane" se va termina cu votarea unei moțiuni de încredere în guvern. Se vor expedia și două telegrame de omagii: una către M. S. Regele, și a doua către d. Maniu.

România se va retrage

la mijloacele sale proprii

dacă Conferința din Londra nu va da rezultat

Partidul național-țărănesc a lansat un manifest către țară. Se arată în manifest că partidul a găsit o grea moștenire dela trecuta guvernare. Situația financiară era cu totul jalnică, pensiile și salariile nefiind plătite pe luni de zile. S'au luat măsuri pentru o plată regulată.

In țară s'au ivit germenii dezordinei. Deaceia prima grijă a guvernului a fost menținerea liniștei.

Manifestul vorbește apoi de realizările guvernului: scăderea budgetului, reducerea dobânzilor, asanarea datoriilor, etc. In ce privește politica externă, România dorește pace cu toate popoarele. Guvernul va organiza o mișcare de rezistență națională. In acest scop e necesară o unitate de acțiune. Se vor combate toate curentele anarhice, care sânt dăunătoare țării.

Manifestul e semnat de d. Vaida, președintele partidului național-țărănesc și de d. Virgil Madgearu, secretarul general al partidului.

*

Partea însemnată a manifestului privește Conferința economică mondială dela Londra.

Dacă această conferință se va termina cu un eșec, guvernul va organiza „rezistența națională", în sensul ca România să se restrângă în granițele sale și să trăiască prin propriile resurse.

Germania obține sprijinul

Angliei, Italiei și Americei?

Milano 20 — „Giornale del Popolo" pretinde a ști, în legătură cu discuțiile dela Geneva, că s'ar întocmi un front comun al Angliei, Italiei, Germaniei și Statelor-Unite, pentru soluționarea problemei înarmărilor.

*

Londra 20. — Cercurile oficiale britanice arată că Anglia a admis în principiu propunerea cancelarului Hitler pentru aranjarea problemelor de dezarmare într'un period de 5 ani; si să se înlocuească egalitatea cantitativă a înarmărilor, cu una calitativă.

Știri polițienești

Furtul din Tătărași.—Odiseea unui copil. Diverse

In cursul nopții, răufăcători s'au introdus prin spargere în dormitorul d-lui Temsitocle Zavaride din stradeta Nicoriță (Tătărași). Profitând de faptul că cei de acasă erau plecați, hoții au furat toată rufăria în valoare de peste 10,000 lei.

Alte furturi.—Comerciantul Leiba Moscovici din Bivolari, depunând provizoriu un număr de 4 saci tutun calitatea III-a, într'o magazie din curtea hanului Ștefănești, a constatat astăzi dimineața că marfa i-a fost furată.

— Câte un furt de lenjuri s'a comis la d-na Leontina Tudor din str. Lozonschi 33, și la d. Aurel Weis din strada Palat nr. 82.

Dezertor arestat.— A fost arestat în gara locală Profir Iacob, soldat din Regimentul 23 Artilerie, care a dezertat dela unitatea militară.

— Au mai fost arestați Neculai Bărunescu, cunoscut pungaș de buzunare, care a încercat câteva lovituri la gară; și Zenovia Lalescu din str. Trancu nr. 25, bănuită de furtul comis la d. Weis din str. Palat 82.

— **Incercare de sinucidere.**— Lucrătorul Dumitru Grigoriu din str. Tătaraș 11, a încercat eri să-și puie capăt vieții, înghițând un ceai în care dizolvase o pastilă de sublimat.

I s'au făcut spălături stomacale la spitalul „Sf. Spiridon", fiind apoi lăsat liber.

Copil rătăcit — Băiatul Alexandru Axinte din com. Bohnar, jud. Vaslui, venise la Iași, împreună cu părinții săi. Dar lângă hală, s'a rătăcit de părinți. Micuțul Axinte în vrâstă de 10 ani, a cutreerat străzile în lung și în lat și seara mort de oboseală a căzut în nesimțire în strada Bncșinescu. El a fost adus la poliție și va fi retrimis în satul natal.

Diverse — Au fost duși la poliție: Ivan Bencu din str. Palat 65; Alexandru Stafidon din str. Brândușa pentru scandal; Aron Leizerovici din str. Spinți 3, la reclamația d-lui Tăutu dela aceiași adresă, că i-ar fi spart geamurile; și Gh. Ciubotaru din Soroca, suspect. Rep.

x Cu **DALIN trece durerea DALIN** înseamnă, **alinare, liniște, odihnă, sănătatate.**

DALIN vindecă sigur. Aveți încredere în DALIN.

Depozit: Farmacia Dr. D. Beceanu, Piața Halei Iași.

ORA 3

Răspunsul regelui Carol la mesajul Roosevelt

București 20.—Ca răspuns la mesajul Roosevelt, suveranul a trimis următoarea telegramă:

Excelenței Sale, președintele F. Rovsevelt, Washington. București Palatul Regal, 19 Mai 1933.

„Vă mulțumim pentrn mesajul pe care eu și guvernul meu îl considerăm de cea mai mare importanță pentru succesul conferinței de dezarmare și al conferinței economice mondiale.

„Eu și guvernul meu împărtășim adânc, ca și întreaga națiune română, înaltul ideal pacific în slujba căruia vă puneți odată mai mult.

„România nu va înceta de a-și continua sforțările, inspirându-se din nobilele d-voastre sugestiuni, pentru triumful cauzei păcei și o bună înțelegere între națiuni pe tărâmul politic și economic".

CAROL
Rege al României

Descinderi și arestări la Constanța

Constanța 20. — La un rngiment din localitate s'au descoperit numeroase manifeste subversive, prin care soldații erau îndemnați la nesupunere și la dezertare.

Au fost arestați doi soldați de origine maghiară, dovediți că au legături cu nuclee comuniste.

Deasemenea s'au făcut câteva descinderi, confiscându-se material compromițător. Sunt iminente noui arestări.

MINISTRUL NOSTRU DE RASBOI

a plecat la Geneva

București 20 — Răspunsul M. S. Regelui la mesajul președintelui Roosevelt, a fost redactat de guvern încă de ieri dimineață. Documentul a și fost expediat.

*

Ieri, d. Vaida a avut o lungă convorbire telefonică cu d. Titulescu. S'au fixat unele punote în ce privește poziția României la Conferința de dezarmare.

In baza comunicărilor d-lui Titulescu, d. general Samsonovici, ministrul armatei, a plecat aseară la Geneva.

O funcționară ceferistă

strivită sub roțile trenului

Brașov 20.— O nenorocire s'a produs aseară în gara Brașov.

D-na Meda Victoria, funcționară c. f. r. cu domiciliul în Turnu Roș, aflându-se între linii pentru a se sui într'un tren, a fost surprinsă de garnitura unui tren personal și strivită sub roți.

Autoritățile caută să stabilească dacă e vorba de un accident sau de o sinucidere.

S'a descoperit mormântul

LUI AL. IPSILANTI

Sicrie de argint în cripta unei biserici din București

București 20.—Comisia monumentelor istorice a fost informată că, la mânăstire Pantelimon (Mărcuța), sub niște lespezi de lângă altar, s'a descoperit mormântul lui Alexandru Ipsilanti, faimosul conducător al Eteriei grecești.

Scheletul lui Ipsilanti era într'un sicriu de argint, împreună cu diverse obiecte de preț.

Continuindu-se săpăturile în criptă, s'au găsit și alte sicrie de argint, de o valoare însemnată.

D. prof. N. Iorga a început imediat cercetări.

Pentru a se evita amestecul mânilor nepricepute și încercări de sustragere a obiectelor prețioase, s'a pus pază militară în jurul criptei.

Numeros public a venit la biserica Pantelimon, însă n'a fost îngăduită intrarea.

IN SUNETUL DARABANEI FISCALE

un contribuabil încetează din viață

București 20 — O dramă impresionantă s'a produs ieri după amiază, în următoarele împrejurări:

Un agent fiscal dela percepția V, s'a dus ieri după amiază să execute pe anticarul Moritz Strulovici, din str. Sf. Vineri.

Anticarul n'avea bani să-și achite impozitul. A rugat să fie păsuit, dar nu se mai putea, fiindcă lucrurile erau sechestrate și formele indeplinite pentru vânzare.

Agentul fiscal a procedat la vânzarea prin licitație. Și în timp ce se bătea darabana, anticarul Strulovici a fost cuprins de un acces de inimă și a încetat din viață.

Revoltă militară

în Caucaz

Berlin 20. — Știri din Moscova arată că garnizoana sovietică din Baku, s'a revoltat. La răscoală au aderat și unele detașamente G. P. U.

Trupele credincioase Sovietelor, au înăbușit răscoala în chip sângeros utilizând tankuri și avioane. S'au operat peste 1000 arestări.

INFORMAȚIUNI

x **O surpriză plăcută puteți face celor dragi de Sf. Constantin cumpărînd o cravată KIRUS de la magazinul „EDUARD".**

x **Contra durerilor musculare, articulare, sciatice** de natură reumatică sau gutoasă, întrebuințați **Frantzbrandvein Mentoformic Dr. Rătianu** aprobat de Consiliul Sanitar Superior. Alină durerile redând buna dispoziție. Depozit Farmacia Dr. Rătianu Iași, Cuza-Vodă 48.

LA PEKING

Londra 20 — Trupele japoneze s'au apropiat foarte mult de Peking. Aeroplanele atacă orașul.

Ieri japonejii au ocupat localitatea Cian-Cian.

Informațiuni

x **Este delicios vinul vechi cu 20 lei ltr., de la Fr. POGOR.**

x Cabinetul 2 instrucție a emis ordonanță definitivă de trimitere în judecată a d-lui Simion Burșt proprietarul unui hotel din str. Uzinei 59, pentru faptul că a maltratat pe d-ra Eugenia Gamulea, clientă a hotelului.

Anchetarea incendiului

de a fabrica „Porecki"

La biuroul judiciar au început cercetările în legătură cu incendiul dela fabrica „Porecki" din str. Aurel Vlaicu (Abator).

Au fost ascultați d-nii Porecki, Socolschi precum și șefii mecanici ai făbricii.

Ei au declarat că focul a izbucnit în sala uscătoriei de postav. Temperatura fiind mare și materialele fiind lesne inflamabile, focul s'a propagat repede asupra întregei clădiri.

Precum se știe, fabrica „Porecki" aparține Băncii Moldova iar concesionarii plătesc o chirie de 1.500.000 lei anual.

Intreaga producție a făbricii și materialele aparțin făbricii de postav din Buhuși.

Se așteaptă sosirea unui delegat al acestei fabrici.

Imobilul, era asigurat pentru o sumă importantă.

*

Pagubele provocate de incendiul de eri, sînt foarte mari.

Toate mașinile au fost distruse.

Deasemenea pentru a se evita întinderea focului, s'a scurs prin tuburile subterane, o cantitate de șase vagoane cu păcură din cazanul făbricii.

Locul incendiului prezintă un aspect sinistru. Baloturi de stofă și lână stau înnoroi și nu vor mai putea fi utilizate.

REP.

INFORMAȚIUNI

x *Pensiile trimestriale.*— Ad-ția financiară a primit azi aereditivul de 300 mii lei pentru pensiile trimestriale pe Aprilie.

O adresă însoțitoare menționează însă că numai persoanele care nu și-au primit drepturile pe Ianuarie vor fi satisfăcuți din acest acreditiv.

Dar ceeace-i interesant, adresa mai arată că alți bani pe Aprilie nu vor sosi, — ci, celelalte acreditive vor fi pe trimestrul Mai.

x *Starea sanitară* a orașului se prezintă astfel:

In interval de o săptămână (13-20 Mai) s'au declarat numai 3 cazuri de scarlatină.

Nici un alt caz de boală epidemică nu s'a înregistrat în acest timp.

x Dl. Ion I. Sima, controlor fiscal, a fost mutat dela Câmpu Lung, pe lângă ad-ția de plăți Iași.

x D. inspector regional I. Borcescu dela Directoratul financiar Iași, a fost transferat la Directoratul Munteniei.

In locul d-sale vine la Iași ca inspector regional dl. C-tin Burileanu.

x La Teatrul Național se joacă mâine seara opereta *„D-ra de ciocolată"*. Prețurile locurilor sunt foarte populare: 40, 30, 20 și 10 lei.

x *Incendierea unui vagon.* — D. Grig. Botez, șeful poliției judiciare a Siguranței, cercetează două incendii isbucnite în cursul acestei săptămâni, la acelaș vagon de materiale aflat în curtea atelierelor C. F. R. Nicolina.

La primul incendiu s'a prins de veste la timp și vagonul a putut fi salvat. A doua oară însă focul n'a mai putut fi localizat și vagonul cu materiale a fost distrus în întregime. Bănuelile cad asupra unor lucrători, care ar fi dat foc vagonului pentru a se răzbuna contra unui coleg.

x Judecătoria Ocol II Urban a condamnat eri la o lună închisoare pentru loviri grave, pe d. Vasile Balan funcționar la uzina de electricitate.

x **Contra revizionismului.** — Președinții asociațiilor culturale din Iași se întrunesc, în cancelaria Mitropoliei, mâne Duminecă la ora 11 dim. pentru a stabili programul marei manifestații împotriva revizionismului, care va avea loc în Iași Duminecă 28 Mai (odată cu manifestațiile similare din toate orașele țării).

x Locuitorii din strada Dăncine cu roagă pe d. primar Bogdan, ca să dispule urgența reparare a acestei străzi, care a devenit complect impracticabilă.

PIERDUT

Cățel box de culoare gri tigrat, având pe frunte 2 semne mici și răspunzând la numele Johny; aducătorului mare recompensă.

CONST. GENOI
str. Banu 12

Direcțiunea Generală C.F.R.
PUBLICAȚIUNE

Se aduce la cunoștința generală că, Marți 6 Iunie 1933 ora 9, se va ține la Sediul Direcției de Exploatare C.F.R. din Gara Iași, o licitație publică cu oferte închise și sigilate, pentru procurarea cantității de CCA 2000 (două mii) vagoane lemne de foc, pentru personalul C.F.R. din Moldova.

Informațiuni și dosarul de documentare, se pot obținea fie dela Direcția Economatului C. F. R. Calea Victoriei 118, București, în fiecare zi de lucru afară de Luni în sala și la orele rezervate audiențelor publicului, fie dela Direcția IV de Exploatare C. F. R. din Gara Iași.

No. 143 | 586. E. II

Cîntecul de totdeauna și de niciodată

de Guido da Verona

Editura „CUGETAREA"

280 pagini. Prețul 55 lei. de vânzare la toate chioșcurile, debite și la S. Peretz-Iași str. Unire

Informațiuni

x **La „MOCA", mare expoziție de cadouri frumoase și eftine pentru Sf. Constantin și Elena.**

x LA CERNAUȚI se găsește zilnic ziarul „Opinia" la chioșcul din Piața Unirei (halta tramvaiului) precum și la debitele principale din oraș.

Cafea bună „MOCA"

x**Cartea Românească**, cu ocazia zilelor consacrate cărței reduce cumpărătorilor 20 la sută din valoarea cărților.

x **Trufandale și tot soiul de bunătăți la Fr. POGOR.**

x **Laboratorul de analize** Dr. Beceanu Piața Halei execută în cele mai perfecte condițiuni, **analize complecte de urină.** La cerere se pun la dispoziție vase speciale de colectat urina.

Orice fel de PUBLICAȚIUNI pentru Monitorul Oficial se primesc la administrația ziarului **OPINIA** str. Lăpușneanu 37

Pentru sezonul de vară!
Ondulațiuni permanente
la specialistul DEMEK S-sor

Mari reduceri de prețuri
acordă Centrala și toate filialele **Fabricei de boiangerie și spălătorie chimică**
„FULGERUL DIN BUCUREȘTI"
la orice comenzi atingătoare de această branșă.
Birouri de primire: Cuza-Vodă 35, Cuza Vodă 9. Lăpușneanu 35, Unirei 6, Palat 84.
Fabrica: str. Dragoș 25.

LISTA NOILOR PREMII

Lei **20.000 (două zeci mil lei) în numerar.**
3 metri stofă fină pentru o rochie de damă, dela marele magazin „Serilana" str. Ștefan cel Mare Nr. 2.
3 m. stofă prima calitate, pentru domni, de la cunoscutul magazin și atelier de croitorie „American Fason" str. Lăpușneanu.
O pijama elegantă de la magazinul „Eduard", Piața Unirii.
Mătasă pentru una rochie de damă, dela renumitul magazin „Gallia" str. Cuza Vodă 83.
Un mare automobil-jucărie (bucuria copiilor), precum și una minge mare, cu plasă, de la vizitatul magazin „La Glob" M. et. I. Schwartz str. Ștefan cel Mare No. 3.
3 mașini pentru menaj (una mașină de călcat, una pentru piper și una pentru migdale) dela magazinul „Comerțul" Frații Katz, str. A. Panu.
15 Kgr. din excelentul săpun de rufe „Zimmer" fabricat din untdelemn.
1 Duzină săpunuri „Lanolin" și
1 Duzină Batiste fine, elveține, pentru dame de la magazinul de galanterie și tricotaje „14—31" str. I. C. Brătianu, palatul Corporației.
5 Kgr. Mezeluri produsele „Podsudek-Cernăuți" de la renumitul magazin de mezeluri „Fritz" str. Lăpușneanu 38
5 volume literare de la marea librărie „Cartea Românească" str. Lăpușneanu.
4 permanente pentru intrări gratuite timp de două luni la Cinematografele „Sidoli" și „Phoenix".
10 premii de pâini gratuite zilnic timp de o lună, la o brutărie din cartier.

Detașați bonurile zilnic

Cunoaște-te pe tine însuți
Oglinda trădează fotografia spune totul
Dar o **fotografie bună** realizată după progresele artei moderne, nu se poate obține decât la cel mai apreciat fotograf ieșan
ZAHARIA WEISS
Furnizorul Curții Regale
Atelier fotografic în genul marilor case din străinătate.

No. 7823
SOSIRE CURS 23 MAI 33
Biblioteca Universităţii Loco
BIBLIOTECA UNIVERSITARA - IASI

ANUL XXIX No. 782 — 2 (doi) lei exemplarul — MARŢI 23 MAI 1933

OPINIA

ZIAR POLITIC COTIDIAN

ATELIERELE TIPOGRAFICE
IAŞI. — STR. LĂPUŞNEANU 37

BON No. 19
pentru
PREMII GRATUITE
„OPINIA"
DETAŞAŢI ZILNIC BONUL

ACTUALITĂŢI POLITICE

GUVERNUL

şi „rezistenţa naţională"

In manifestul adresat ţării, guvernul anunţă că va organiza „rezistenţa naţională", făcând ca România să se restrângă în graniţele sale şi să trăească din resursele proprii. Această nouă îndrumare a politicei economice, se va produce însă (spune manifestul guvernului) dacă va eşua Conferinţa economică mondială dela Londra.

Aşa stând lucrurile, e destul de probabil că guvernul naţional-ţărănesc se va vedea silit să sfârşească cu ceia ce ar fi trebuit să înceapă.

*

In cazul unui rezultat pozitiv al Conferinţei dela Londra, se vor face aranjamente pentru marile ţări industriale, care-şi vor deschide debuşeuri pe pieţele statelor de categoria a doua şi a treia. Şi atunci ni se va impune şi nouă un regim de libertate vamală.

N'am putea primi măsura, decât în schimbul compensaţiilor: debuşeu cu preţ favorabil pentru produsele noastre agricole; anularea unei părţi din datoria externă; iar pentru rest, recalcularea dobânzilor şi amânarea plăţilor.

In caz contrar, va trebui să proclamăm rezistenţa naţională economică; fiindcă în chip natural avem privilegiul de a putea trăi prin resursele proprii. Va trebui numai să uşurăm circulaţia internă şi distribuţia echitabilă a mărfurilor, prin sporirea cantităţii de monedă.

Rezistenţa naţională, la care se gândeşte guvernul, au propus-o alţii, mai demult. Şi dacă s'ar fi încercat atunci, — s'ar fi putut evita multe dureri ale neamului românesc, slelt grav în vitalitatea lui.

G.

INCĂ O LĂMURIRE

IN CAZUL MAICAN

de IORGU IORDAN
profesor universitar. Fost director al Teatrului Naţional

Primim:

Domnule Director

Eram hotărît să nu amestec deloc în chestia Maican, şi aceasta din tot felul de motive, între care au primat cele de ordin personal: D-l Maican a venit la Teatrul Naţional pe vremea când eu eram conducătorul acestei instituţii. Dar intervenţia atât de energică a colaboratorului D-Voastre, D-l Neculai Dalu, mi-a dat... curaj, determinându-mă să spun şi eu câte-va cuvinte despre un eveniment care, prin votul repetat al Consiliului de administraţie, a pierdut orice caracter personal şi a devenit o problemă de interes general, strâns legată de existenţa scenei noastre naţionale.

Mă declar în totul de acord cu D-l Dalu: plecarea fostului regisor al teatrului ieşan însemnează o pierdere ireparabilă, sau aproape. (In orice caz, dacă poate fi vorba de o „reparaţie", ea nu se va face cu măsurile anunţate prin ziare). Şi totuş, izgonirea D-lui Maican nu mă surprinde. Cel mult mă mir că acest fapt s'a petrecut aşa de târziu! Incă dela angajarea D-sale, la 1 Maiu 1929, am simţit ce profunde nemulţămiri şi animozităţi am provocat prin acest act. Dacă ar fi trebuit să pun în discuţia consiliului numirea D-lui Maican, mai exact spus a unui regisor de meserie, ori care ar fi fost el, n'aş fi obţinut niciodată aprobarea propunerii mele. (Noroc că legea atunci în vigoare da drept directorului să ne comande el singur, fără amestecul colaboratorilor săi, personalul tehnic, pe care apoi îl confirma Ministerul). Şi doar din punct de vedere bugetar, — singura obiecţie în faţa căreia s'ar fi cuvenit poate, să cedez,—această achiziţie însemna de fapt o economie:

D-l Maican avea să primească 25.000 lei lunar, pe când regisorul şi cei patru directori de scenă, delegaţi dintre actori, aveau în total 27.000 lei pe lună. Am întesc de acest amănunt financiar, fiindcă, dupăcum am avut prilejul să mă conving imediat, multe din nemulţămirile unor persoane dela Teatrul Naţional contra noului regisor se întemeiau realmente pe acest argument, foarte subiectiv şi interesat.

Alt motiv de inimiciţie contra D-lui Maican îşi avea izvorul în ceiace s'ar putea chema „ieşenismul" multora din actorii şi membrii Consiliului de administraţie. Ce să caute în „casa noastră" un om venit de aiurea? N'avem noi destule elemente de valoare, capabile să facă faţă oricăror greutăţi şi nevoi? Etc. etc. Din nefericire această atitudine a devenit printre ieşeni o adevărată manie, care dovedeşte odată mai mult că trăim într'un biet oraş de provincie. Acest „ieşenism" primejdios, pe care aşa de frumos îl combate D-l Ionel Teodoreanu în „Bal mascat", a dus la acte de vădită nedreptate şi împotriva altor... venetici dela Teatrul Naţional: D-lui Tudor Călin, al cărui talent fin şi distins nu-i necesar să-l mai laud, i s'a refuzat în două rânduri titlul de societar, pentru motivul că n'are.. destule vechime (ca actor ieşean)!

Insfârşit D-l Maican, în ciuda succeselor cu adevărat strălucite pe care le-a câştigat în ochii publicului şi ai cronicarilor dramatici de toate categorille, a stârnit şi nemulţămiri de ordin strict artistic în sufletul unor tradiţionalişti exageraţi. Un fost director de teatru, a cărui bunăcredinţă n'o pun un moment la îndoială, s'a exprimat, faţă de actorii devotaţi D-sale, că, revenind în fruntea instituţiei, va face semn de... plecare D-lui Maican încă dela statuia lui Miron Costin! Şi pot afirma, fără riscul de a fi dezmint de cineva, că această personalitate aşa de bine cotată pe piaţa artistică ieşeană, n'a văzut, în cursul stagiunii 1929-1930, când hulitul nostru regisor a repurtat câteva din cele mai frumoase biruinţi ale sale, niciuna sau aproape niciuna din realizările acestuia.

In asemenea condiţii repet ce-am spus la început: mă surprinde numai faptul că D-l Maican s'a putut menţinea 4 ani întregi la teatrul nostru naţional. Şi, ca să fiu sincer, mă mai surprinde ceva: că inamicii D-sale n'au găsit un pretext mai inteligent pentru a-l îndepărta din mijlocul lor. Este într'adevăr serioasă acuzaţia de imoralitate, cu tot cortegiul care o întovărăşeşte? Spre a nu fi rău înţeles, declar categoric că nu mă gândesc o clipă la evenimentele de care s'a vorbit atâta în ziare şi în mahalaua noastră... distinsă şi care au avut un epilog aşa de dramatic: n'am la îndămână elementele necesare pentru a mă putea pronunţa în această afacere, şi chiar dacă le-aş avea, nu mi-aş permite să dau sentinţe, din cauză că n'am calitatea legală!

Dar mă indignează cazul care se face de „imoralitate" la o instituţie pur artistică: unui actor, ca şi unui regisor, i se cere să fie bun soţ, şi bun tată de familie,— ori talent? Iar dacă ne punem din punctul de vedere al realităţii, nu numai dela noi, ci de pretutindeni, atitudinea acesta „moralistă" apare şi mai revoltătoare, dacă n'ar fi de fapt pur şi simplu comică.

Cu cele mai cordiale salutări,

Iorgu Iordan

20 Mai 1933

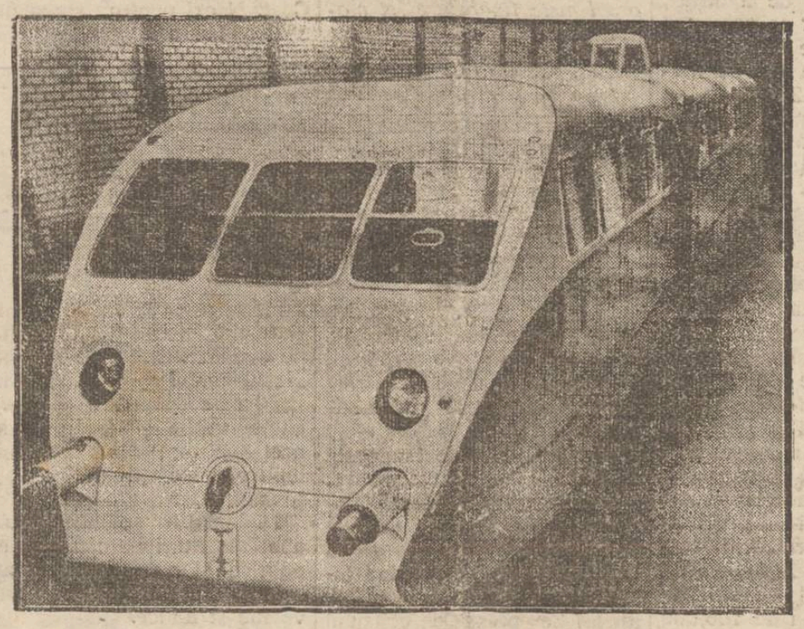

ZEPPELIN PE ŞINE

In Franţa, pe distanţa Paris - Trouville s'a pus în circulaţie cel mai rapid automotor în formă de zeppelin.

Acest automotor are o lungime de 20 metri, poate transporta 50 persoane şi merge cu o viteză de 175 Kilometri pe oră.

DATORIA FEMEILOR

UN APEL AL D-NEI ROOSEVELT

D-na Roosevelt, soţia preşedintelui Statelor-Unite, a adresat un interesant apel către femeile din America. Apelul, după ce arată vremurile grele prin care trecem, cere tuturor femeilor să adopte o atitudine cuminte şi pricepută, pentru progresul general al societăţii.

Astfel d-na Roosevelt solicită din partea compatrioatelor să renunţe la lux şi la cheltueli inutile. E nevoie de economie şi de cumpătare. Femeile nu trebuie să-şi piardă aproape tot timpul cu întâlniri, deletniciri curente de modă şi sporturi, de plimbări şi spectacole, de politică şi dansuri. Femeile au datoria să supravegheze bunul mers al menajului, să gătească mâncare, să crească şi să educe copiii. Acesta este cel mai frumos rol al femeii.

D-na Roosevelt arată apoi grija ce trebuie s'o avem pentru copii şi seriozitatea cu care trebuie condusă o gospodărie vrednică. Dacă apelul va obţine rezultatul dorit, desigur, nimeni nu poate garanta...

Societatea Naţiunilor şi Muzeul de Antichităţi din Iaşi

Societatea Naţiunilor a însărcinat pe una din secţiunile sale să se ocupe cu cooperaţia intelectuală între naţiuni. Astfel a luat naştere aşa numitul *Institut internaţional de coopération intellecluelle.*

D. profesor O. Tafrali a primit de curând o scrisoare de la secretarul general al acestui institut, care îi cere să adere la această cooperare, împreună cu întreaga organizaţie a *Muzeului de Antichităţi din Iaşi.*

Cum această invitaţie specială onorează Iaşii şi arată de ce reputaţie se bucură o instituţiune, care, din nefericire, este necunoscută multor ieşeni şi de unii chiar privită cu prea puţină solicitudine, dacă nu cu rea voinţă,—publicăm aici invitaţia, în traducere.

Domnule Profesor,

In luna Iulie 1931, Organizaţia de Cooperaţiune intelectuală a Societăţii Naţiunilor a hotărât, în urma propunerii comitetului permanent al Literelor şi Artelor, să stabilească o legătură internaţională între institutele universitare de arheologie şi de istorie a artei spre a favoriza schimbările de vederi asupra metodelor, instrumentelor muncii lor şi diferitele forme ale activităţii lor.

Institutul internaţional de Cooperaţie intelectuală a fost însărcinat să stabilească această legătură. A reunit în Ianuarie 1932 un Comite. din specialiştii cei mai calificaţi, care a formulat un oarecare număr de propuneri (document G. I. 1932) tinzând la crearea unui Centru internaţional de legătură între Institutele de arheologie şi de istoria artei. Comitetul de direcţie a acestui centru cuprinde personalităţile citate în documentul aci alăturat (G. 4. 1933).

Cum propunerile experţilor o arată în mod clar, acest centru nu trebue să constitue nici de cum un supraînstitut de arheologie şi de istorie a artei. Sarcina sa va fi limitată să stabilească o legătură între centrele de muncă ştiinţifică, care există în diferite ţări; el se va sili să coordoneze pe un plan internaţional unele sforţări, care nu prezintă aceleaşi posibilităţi de realizare în domeniul naţional, făcând apel la mijloacele de care dispune o organizaţie internaţională deja existentă.

In cadrul acestui Centru, fie care din instituţiile aderente ar putea să ceară studiul unor chestiuni ştiinţifice, pe care le-ar socoti interesante, demne de un efort internaţional şi care ar putea fi duse la bun sfârşit cu ajutorul şi colaborarea altor institute interesate.

Acestea sunt mai ales institutele, care urmăresc cercetări şi fac publicaţii ştiinţifice, care par în particular calificate pentru a intra în cadrul cooperaţiunii de mai sus.

Institutul internaţional de cooperaţie intelectuală, după ce a consultat pe membrii Comitetului de Direcţiune şi Comisiunile naţionale de Cooperaţie intelectuală, a stabilit lista acestor Institute şi, de pe acum, colaborarea unui oarecare număr de Institute dintre cele mai importante, atât din Europa cât şi dincolo de ocean, îi este asigurată.

Membrii Comitetului de Direcţie semnalându-ne în chip deosebit interesul care s'ar ataşa ca Instituţiunea D-voastră să colaboreze de asemenea la lucrările Centrului, aşi fi prea fericit de a putea compta pe adeziunea Dv., care de altfel nu va comporta nici o cheltuială.

Institutul internaţional de Cooperaţie intelectuală îşi propune să publice în curând un buletin periodic, care va fi organele legătură a diferitelor instituţiuni făcând parte din Centru. Socotim, mai cu seamă, în acord cu Comitetul nostru de direcţiune, că ar fi foarte util pentru cercurile savanţilor şi cercetărilor din toate ţările, de a cunoaşte cu preciziune personalitatea ştiinţifică a diferitelor institute existente, publicaţiile lor, organizaţiunea lor şi aparatul lor ştiinţific. Avem intenţia de a publica în primul număr al Buletinului, informaţiuni, cât de detaliat posibil, asupra organizaţiunii institutelor aderente la Centru.

V'aşi fi foarte recunoscător dacă aţi binevoi să ne trimiteţi cât de curând posibil informaţiunile privind organizaţia Dv., câmpul activităţii D-voastră şi aparatul ştiinţific de care dispuneţi, pe care voiu fi fericit să le public în Buletinul nostru.

Sper că vă va fi cu putinţă să ne confirmaţi adeziunea D-voastră şi vă rog să binevoiţi a primi, domnul profesor, asigurarea stimei mele prea distinse.

A. Rossi
secretar principal

DIN TOATA LUMEA

Cânii prinţului de Wales. — Cânii prinţului de Wales poartă numele de Cora, Hamish şi John. Prinţul arată animalelor o dragoste deosebită, pe care a moştenit-o probabil dela bunica lui, regina Victoria, care avea nu mai puţin decât 83 câni.

Acum câtva timp cei trei câni ai prinţului au fost pictaţi de marele pictor englez Ward Bings. Acesta povesteşte câteva amănunte interesante.

Animalele stăteau liniştite într'un loc anumit, pentru a putea fi desemnate. Deodată însă începeau să sară şi să latre, fiind imposibil să le mai reţii în odaie. Era momentul când câniii auzeau zgomotul claxonului de a automobilul prinţului de Wales. Animalele recunoşteau acest sunet dela mari distanţe.

Cel mai adorat câne este Cora. El doarme într'un colţ din patul prinţului. Moştenitorul tronului englez e aproape nedespărţit de Cora. Cânele merge cu el la teatru, la vânătoare şi chiar în cursele cu avionul. In aeroplan animalul poartă un costum special şi o pereche de ochelari de aviator!..

*

O biblie uriaşă.— După doi ani de muncă trudnică, editorul Mark din Los-Angles a reuşit să facă o biblie de dimensiuni uriaşe. Cartea are 15 metri lungime, 10 metri lăţime şi cântăreşte 250 kilograme.

Pe cele 8000 pagini, literele sânt atât de mari, încât textul nu poate fi citit decât dela o depărtare de 15 metri. S'a căutat în zădar un lăcaş sfânt, unde ar putea fi depusă biblia.

Deaceia, din iniţiativa unor credincioşi bogaţi, s'a hotărât să se construiască o biserică specială, care va poseda o sală vastă pentru aranjarea bibliei uriaşe.

*

Luptele cu tauri.— De câtiva ani s'au interzis în Portugalia luptele cu taurii, spre deosebire de Spania unde aceste spectacole sângeroase se practică pe scară întinsă. Dar şi în Portugalia s'a constatat că luptele cu tauri sânt mult dorite de public.

O dovadă era faptul că numeroşi portughezi plecau special în Spania, pentru a asista la luptele emoţionante. Spre a nu pierde venituri importante, s'au permis la Lisabona două spectacole cu tauri, sub scuza unor scopuri filantropice.

Ei bine, a fost o adevărată năvală de public. Zeci de mii de oameni au venit din toate colţurile Portugaliei la acele reprezintaţii. In urma acestei constatări, e aproape sigur că se vor reintroduce luptele cu tauri în mica republică iberică.

Dealtfel ar fi şi potrivit... în epoca lui Hitler!

*

Căsătorii la telefon— Oficiul central matrimonial din New-York publică o statistică interesantă, din care, printre altele, se constată că în ultimul an s'au contractat în Statele-Unite 134 căsătorii la telefon.

In genere partenerii nu se cunoşteau decît din scris şi din fotografii. Restul se aranjă la telefon. „Allo, primeşti să fii soţia mea?" — Un simplu „Da" şi căsnicia era gata.

Apoi treceau săptămînii şi luni de zile, până când soţii se întâlneau. In trei cazuri, soţii nu s'au văzut şi poate nu se vor vedea vreodată, pentrucă mariajul a fost făcut numai din interese materiale. Curios, nu?

Ca în America!..

HIPNOTISMUL

LECUEŞTE GUTURAIUL?

Un ziar din Viena relatează următorul caz interesant petrecut la o clinică din capitala Austriei:

La clinică s'a prezintat un tînăr, care urma să fie supus unei experienţe de hipnotism. S'a întîmplat însă că tînărul suferea tocmai de un guturai puternic. In timpul şedinţei, hipnotizatorul i-a spus printre altele, mai mult din curiozitate: „Iţi ordon să nu mai ai guturai. Auzi; când te vei trezi, nu vei mai avea guturai!".

Şi într'adevăr, când tînărul a fost readus în stare normală, guturaiul dispăruse cu desăvîrşire. S'a repetat apoi experienţa şi cu alte mediumuri care aveau guturai, constatîndu-se că după somnul hipnotic, această boală neplăcută a nasului dispare complect.

O celebră dansatoare

moare pe scenă

Din Tokio se anunţă o dramă impresionantă. Pe scena teatrului de operă din capitala Japoniei apăruse cea mai renumită dansatoare japoneză Maria Sova. Ea executa dansul lebedei şi în momentul când a căzut pe podea, tot publicul credea că aşa cere rolul. In realitate însă baletista sucombase, în urma unui acces de cord.

Zădarnic au venit ropotele de aplauze. Dansatoarea n'a mai putut răspunde. Spectacolul a fost imediat suspendat, iar publicul, profund impresionat, a strâns o sumă de bani pentru cumpărarea unei mari coroane de flori, pe care s'a scris: „Dela cei ce au văzut-o pentru ultima oară". La înmormântare, în asistenţa numeroasă, s'au reîntâlnit toţi spectatorii care au fost la cea din urmă reprezintaţie.

Ziua Cărţii

Serbaţi ziua, citind cartea

Tablourile vremii

Printre refugiaţii din Germania

Teroarea hitleristă — Prigoana cu caracter religios — Acţiunea de protestare

Din relatările zilnice, se cunoaşte cronica hitleristă, în care sînt înscrise tragediile izolate şi marea dramă comună ce formează situaţia actuală a evreilor din Germania. Mai puţin cunoscută este fără îndoială starea celorlalţi evrei, care au avut putinţa să fugă peste graniţe, pornind ca'n vremile de mult uitate de drumul bejeniei. Dar nici aceşti rătăcitori n'au fost uitaţi în suferinţa lor vagabondă. Scriitori şi publicişti ca francezul Pierre Bost, ca polonezul Strzewski, olandezul Daagen, etc, au întreprin anchete printre izgoniţii regimului hitlerist.

Vom publica o serie de impresii culese de aceşti scriitori, fiindcă ele oglindesc un aspect dureros al momentului.

Extragem astăzi câteva constatări şi comentarii ale publicistului francez Pierre Bost, apărute în ziarul parisian „Marianne".

Printre refugiaţi

— Ce spun evreii fugiţi din Germania?

Unii, pe care i-am văzut îngrămădiţi în sălile de aşteptare ale consulatelor, nu se gândesc decât să plece. Viaţa fiindu-le profund tulburată, ei nu se mai simt defel legaţi de ţara care-i refuză şi de vechii compatrioţi care-i alungă. Aceşti refugiaţi sînt gata să-şi refacă viaţa în ţara ce-i va primi; să accepte altă limbă, alte legi şi toate dispoziţiile pentru naturalizare.

Evreii din această categorie sînt destul de numeroşi. Dar sînt şi alţii: evreii care ar vrea să rămâie germani. Ei au făcut istoria ţării împreună cu ceilalţi fraţi şi acum sînt uimiţi, îngroziţi şi ruşinaţi de persecuţiile ce se întâmplă. Ei nu mai pot trăi în ţara lor şi totuş nu vor s'o părăsească. Atunci?

Nici dânşii nu ştiu ce să răspundă! Ştiu însă că în urmă cu ani era ideia că „sângele a curs pe fronturi fără *„clauză ariană"* şi că „gloanţele n'au ţinut seamă de *numerus clausus"*. Iar astăzi încă, alături de mormântul soldatului necunoscut, mai există mărturia pioasă a celor 12.000 evrei care au murit în război pentru Germania.

Vorbim cu câţiva refugiaţi şi aflăm:

— „Vrem să fugim. Să ne stabilim în altă parte, unde nu e ură şi sălbătăcie". Iar

(Continuarea în pag. II-a)

In pag. 4-a:
ULTIMA ORA

„ENERGIA“

Iaşi, Str. Lăpuşneanu 19

BIROU ŞI ATELIER ELECTRO-TECHNIC

Primeşte lucrări şi instalaţiuni electrice, sonerii, electromotoare, procură diferite maşini pentru orice fel de industrie, în condiţiuni avantajoase face orice fel de reparaţiuni atingătoare în această branşă şi orice fel de bobinaje cu preţuri foarte reduse, deoarece patronii lucrează singuri.

Primeşte abonamente pentru micile industrii şi diferite stabilimente industriale spre a le ţine instalaţiunile de forţă şi lumină în bune condiţiuni.

Scrieţi o c. p. şi venim la domiciliul d-voastră urgent.

Ulei de in fiert „MONOPOL“

Cel mai rezistent şi economic **pentru vopsit binale şi acoperişuri.**

Cereţi ambalaj original de 5 şi 10 kg.

DEPOZIT

ZIMMER & Co. S. A. R.

str. I. C. Brătianu 155 (Palatul Muncii)

FRUMOASE CA IN POVEŞTI

Sunt călătoriile **HAPAG** spre ţările Nordice din vara anului 1933, efectuate cu luxoasele vapoare „Resolute“ şi „Oceana“. Intr'un voiaj de plăcere spre ţările Nordice excursioniştii se recreiază de surmenajul ocupaţiunilor zilnice şi culeg impresiuni foarte plăcute — de neuitat.

CAND AVEŢI CONCEDIU ?

Cereţi prospectul ilustrat cu toate informaţiunile referitoare, la BIROUL DE VOIAJ

Hamburg - Amerika Linie S. a. r.

IAŞI, str. Lăpuşneanu 37.

La FARUL LUMINOS

str. Sărăriei No. 150

Aduce la cunoştinţa onoratei sale clientele că execută orice fel de reparaţiuni de motoare electrice, bobinaj de motoare precum şi instalaţiuni electrice. Aduce la cunoştinţa d-lor proprietari de automobile că bobinează ori şi ce sistem de dinam, repară şi încarcă orice fel de acumulatoare cu preţurile cele mai reduse: de Radio 15 lei şi de Automobile 50 lei. Atelierul este sub conducerea cunoscutului maistru electrician **Carol Ionescu.** Rog a mă vizita spre convingere.

Cu stimă, R. IONESCU

CABINET DENTAR

Isac Goltman

Dentist

Lucrări moderne.

Preţuri reduse

strada Cuza-Vodă 54, colţ cu Piaţa Unirei. Intrarea prin bolta lângă So ec.

DOCTORUL

R. DAMSKER

str. Ghica- Vodă No. 44-46

consultă zilnic

MEDICINA INTERNA

SIFILIS şi

GENITO-URINARE

Diatherme şi băi de lumină

între orele 8-11a.m. şi 3-7 p. m

DOCTOR

A. HOFFMANN

S'A MUTAT

în strada Enescu No. 2

(fost Vovidenie)

(colţ cu str. Cuza-Vodă)

Consultă : **Boli nervoase şi Boli de nutriţie**

Dela 10—12 4—7

x LA CERNAUŢI se găseşte zilnic ziarul „Opinia“ la chioşcul din Piaţa Unirei (halta tramvaiului) precum şi la debitele principale din oraş.

LISTA NOILOR PREMII

Lei ***20.000 (două zeci mii lei) în numerar.***

3 metri stofă fină pentru o rochie de damă, dela marele magazin „Serilana“ str. Ştefan cel Mare Nr. 2.

3 m. stofă prima calitate, pentru domni, de la cunoscutul magazin şi atelier de croitorie „American Fason“ str. Lăpuşneanu.

O pijama elegantă de la magazinul „Eduard“, Piaţa Unirii.

Mătasă pentru una rochie de damă, dela renumitul magazin „Gallia“ str. Cuza Vodă 83.

Un mare automobil-jucărie (bucuria copiilor), precum şi una minge mare, cu plasă, de la vizitatul magazin „La Glob“ M. et. I. Schwartz str. Ştefan cel Mare No. 3.

3 maşini pentru menaj (una maşină de călcat, una pentru piper şi una pentru migdale) dela magazinul „Comerţul“ Fraţii Katz, str. A. Panu.

15 Kgr. din excelentul săpun de rufe „Zimmer“ fabricat din untdelemn.

1 Duzină săpunuri „Lanolin“ şi

1 Duzină Batiste fine, elveţiene, pentru dame de la magazinul de galanterie şi tricotaje „14—31“ str. I. C. Brătianu, palatul Corporaţiei.

5 Kgr. Mezeluri produsele „Podsudek-Cernăuţi“ de la renumitul magazin de mezeluri „Fritz“ str. Lăpuşneanu 38

5 volume literare de la marea librărie „Cartea Românească“ str. Lăpuşneanu.

4 permanente pentru intrări gratuite timp de două luni la Cinematografele „Sidoli“ şi „Phoenix“.

10 premii de pâini gratuite zilnic timp de o lună, la o brutărie din cartier.

Detaşaţi bonurile zilnic.

Tribunalul jud. Iaşi s. 3-a

Publicaţie de Vânzare

No. 2038 din 19 Maiu 1933

Tribunalul Iaşi secţia 3-a prin jurnalul din 18 Mai 1933 a autorizat corpul portăreilor trib. Iaşi să efectueze din nou formele de vânzare prin licitaţie publică a porţiunei indivize de o jumătate din imobilul situat în Iaşi str. Pomir No. 5 şi 7 proprietatea falitului M. L. Bercovici, domiciliat în imobilul scos în vânzare sus menţionat, care conform raportului de expertiză de la dosar, se constată că : se compune dintr'un teren de 984 m.p. pe care este clădită din cărămidă, o casă cu 12 camere, un antret, două camere de baie, 3 bucătării, 2 cămări, 2 camere în subsol (spălătorii) şi 4 closete, având instalaţii de lumină, apă şi canal; plafonnele dela etaj sunt legate cu şini de fier dublu T. Jumătatea acestui imobil expertul o evaluează la suma de 1.157.990 falitul M. L. Bercovici a devenit proprietarul ei prin actele autentificate de tribunalul Iaşi secţia 3-a, sub No. 2741 | 1918 şi 4715 | 1929 şi asupra ei nu este nici o sarcină.

Se înştiinţează că vânzarea şi adjudecarea acestei jumătăţi indivize de imobil vor avea loc în pretoriul trib. Iaşi s. 3-a în ziua de 22 Iunie 1933 ora 13, începându-se licitaţia publică dela suma de 100,000 lei fixată de trib. prin jurnalul din 6 Octombrie 1932.

Dosar No. 68 | 929.

Preşedinte, M. Eşianu

Portărel, V. Stănescu

Tribunalul Judeţului Iaşi Secţia III-a

Publicaţie de vânzare No. 2037 din 19 Mai 1933

Tribunalul Iaşi secţia 3-a, prin jurnalu din 18 Mai 1933, a autorizat corpul portăreilor tribunalului Iaşi, să efectueze din nou toate formele de vânzare prin licitaţie publică a porţiunei indivize de 35 la sută din imobilul numit „Moara Furnica“ din Iaşi şoseaua Păcurari 66 proprietatea falitului Leon Simionovici, domiciliat în Iaşi şoseaua Păcurari 64, a cărui situaţie conform actului de evaluare de la dosar este : compus dintr'un teren de 1880 m. p. cu faţada de 70 metri lungime, megieşit cu imobilul Const. Cozma la vest, cu imobilul Aron Aron la Nord, are forma unui triunghi cu vârful spre Est, pe care se află : clădirea moarei, din cărămidă aparentă, cu zidul dinspre Nord şi Vest tencuit, uşile şi ferestrele din fier, acoperită cu tablă şi un zid despărţitor. Clădirea e distrusă de incendiu, cu acoperişul înlocuit cu scânduri, uşile ferestrele şi zidurile sunt rămase în bună stare. Atelierul şi sala motorului sunt construite din cărămidă aparentă, acoperite cu tablă, cu podeaua de beton. Biurourile sau locuinţa, sunt compuse din două odăi, având deasupra un etaj neutilizat, aparţinând moarei, un antreu şi scări de piatră. Prăvălia cu faţada spre şoseaua Păcurari e din cărămidă acoperită cu tablă, cu pereţii netencuiţi în spre curte. Locuinţa mecanicului, aceiaş construcţie cu 4 odăi, din care două servesc de magazii, şi o bucătărie, lângă care sunt coteţe pentru păsări, din scânduri şi acoperite cu tablă. Hambarul are în spre nord un zid de cărămidă şi restul construit din rigle şi dulapi, aşezat pe picioare de zid, cu o rampă de încărcare. Closet de zid acoperit cu tablă, cu 3 cabine, netencuit. Răcitorul e compus dintr'un bazin de beton cu eşafodaj din rigle, scânduri şi dulapi de brad. Groapa de esapare din beton, cu capac de fontă. Intregul imobil este evaluat de expert la suma de lei 1.673.000 iar porţiunea de 35 sutimi revenind la suma de lei 585.550.

Se înştiinţează că vânzarea şi adjudecarea acestei porţiuni indivize de imobil, vor avea loc în pretoriul trib. Iaşi secţia 3-a în ziua de 26 Iunie 1933 ora 13 începându-se licitaţia publică dela suma de lei 80.000 fixată de tribunal prin jurnalul din 16 Martie 1933.

Dosas No. 10 | 931

Preşedinte, M. Eşianu

Portărel, V. Stănescu

Direcţiunea Generală C.F.R

PUBLICAŢIUNE

Se aduce la cunoştinţa generală că, Marţi 6 Iunie 1933 ora 9, se va ţine la Sediul Direcţiei de Exploatare C.F.R. din Gara Iaşi, o licitaţie publică cu oferte închise şi sigilate, pentru procurarea cantităţi de CCA 2000 (două mii) vagoane lemne de foc, pentru personalul C.F.R. din Moldova.

Informaţiuni şi dosarul de documentare, se pot obţinea fie dela Direcţia Economatului C. F. R. Calea Victoriei 118, Bucureşti, în fiecare zi de lucru afară de Luni în sala şi la orele rezervate audienţelor publicului, fie dela Direcţia IV de Exploatare C. F. R. din Gara Iaşi.

No. 143 | 586. E. II

INFORMAŢIUNI

x *Conform protocolului dela Geneva, după cum se ştie, urmau să sosească în ţară experţii străini. Ziarul „Cuvântul“ anunţă că venirea lor a fost amânată, până după terminarea conferinţei economice mondiale dela Londra.*

România participă la această conferinţă, care va propune soluţiuni radicale pentru problemele financiare şi monetare. După conferinţa dela Londra, se va şti dacă experţii străini vor mai veni sau nu la Bucureşti.

x A fost chemat în faliment comerciantul de coloniale Lupu Goldstetein din str. Ţutora. Acţiunea a fost introdusă de angrosistul Streiff.

x Banca Naţională a acţionat în judecată cambială pe comerciantul I. Marc din str. Cost. Negri pentru suma de 599.000 lei.

O experienţă de zeci de ani...

în fabricaţiunea aparatelor şi lemelor de ras „Gillette“, au produs o marcă incomparabilă. „Gillette“ garantează fiecărui consumator siguranţă şi confienţă.

Noile lame de ras „Gillette“ se potrivesc tuturor aparatelor „Gillette“ atât tipului vechi, cât şi celui nou.

Gillette

VIZITA MINISTRULUI POLONIEI LA IAŞI

Festivalul dela Teatrul Naţional, — D. Arcisewsky despre Iaşi şi legăturile polono-române

In zilele de Sâmbătă şi Duminică societatea ieşană „Amicii Poloniei“ şi-a serbătorit printr'o manifestaţie entuziastă împlinerea unui an de activitate.

Serbătoarea a fost onorată de prezenţa excelenţei sale d. M. Arcisewsky, ministrul Poloniei la Bucureşti, invitat în mod special. D-sa a sosit la Iaşi Sâmbătă seara, fiind însoţit de d-nii J. Grujewsky, ataşat de presă şi consulul Wetullany. Oaspeţii au fost aşteptaţi în gară de comitetul asociaţiei.

Festivalul dela Teatrul Naţional

Sâmbătă seara, la Teatrul Naţional, a avut loc un reuşit festival.

Programul a fost deschis cu imnurile naţionale polon şi român, excelent executate de corul Conservatorului condus de d. prof. Antonin Ciolan.

D. profesor *I. Atanasiu* a rostit cuvântul de bun-venit şi a subliniat faptul că serbătorirea împlinirii unui an de activitate a societăţii „Amicii Poloniei“ coincide cu serbătoarea naţională a poporului polon. La 3 Mai 1791 Polonii au căpătat prima Constituţie.

D. M. Arcisewscy, primit cu sincere ovaţii, a mulţumit pentru frumoasa manifestaţie de simpatie care i se face în „Iaşul nobil şi cultural, în Iaşul care posedă o Universitate veche şi renumită, în acel Iaşi care a fost leagănul multor generaţii de patrioţi români“.

Diplomatul polon a arătat apoi legăturile comerciale, politice şi culturale care au existat între cele două ţări vecine şi amice.

Românii şi Polonii, popoare legate în trecut, trebuie să-şi întindă şi acum mâinele, pentru o temeinică şi serioasă colaborare.

*

După cuvântul oaspelui corul Conservatorului a intonat câte-va bucăţi din compozitorii poloni.

D. prof. *I. Hudiţă* într'o documentată expunere a conferenţiat despre legăturile româno-polone; arătând dela început că aceste legături au fost întreţinute mai ales între Poloni şi Moldoveni.

Programul festivalului a fost încheiat prin partea artistică la care au colaborat domnişoara Cătulescu (pian) şi d. G. Manoliu (vioară) şi apoi d-ra Rodica Suţu care au executat cu mult talent opere din compozitorii poloneji.

Vizitarea monumentelor ieşene

Ziua de ieri a fost rezervată vizitării monumentelor ieşene. Oaspeţii, însoţiţi de d-nii prof. O Tafrali şi Ştefan Berechet care au dat explicaţiile necesare, precum şi de comitetul asociaţiei, au vizitat Palatul Administrativ, biserica Trei Ierarhi, Mitropolia, mânăstirele Cetăţuia şi Golia şi muzeul din str. Carol

Ministrul Poloniei a fost entuziasmat de construcţia arhitectonică a monumentelor ieşene, declarând textual că sânt capodopere artistice.

S'a produs o controversă între vizitatori în privinţa înfăţişării lui Ştefan cel Mare; unii afirmau că domnitorul moldovan nu avea barbă.

Toată lumea a recunoscut însă impozanta construcţie a statuiei.

Banchetul dela „Corso“

La ora 11 jum. s'a servit un copios banchet de către casa „Corso-Zamfirescu“.

Intr'o atmosferă de caldă şi sinceră cordialitate au participat d-nii: M. Arcisewscky, consulul Wetullany, J. Grujevscky ataşat de presă, prof. P. Dragomirescu pro-rectorul Universităţii, O. Tafrali, M. David, N. Şerban, I. Atanasiu cu doamna, I. Hudiţă, Eug. Pavlescu prefectul poliţiei, col. Dombrowsky, d. comandor Argeşanu cu doamna, d-na Tănăsescu, d. dr. Th. Holban cu d-na, d. maior Diagu, d-nii căpitani Bumbu şi Nichifor, d. ing. Swicinsky, d. Crijanowsky, d. Rubin cu doamna, d. Niederhoffer, d-ra Cătulescu, d. G. Manoliu, G. Pascu, Gr. Popescu-Ialomiţa, Gavriloiu, Pomp. Ionescu, şi ziariştii Al. Nichita, Gr. Spiru şi M. Admar.

La şampanie au vorbit d-nii prof. P. Dragomirescu în numele Universităţii ieşene, şi Gr. Popescu-Ialomiţa, în numele studenţimii, încredinţând pe diplomatul polon de cele mai frumoase sentimente.

D. Arcisewsky a mulţumit şi a arătat că Polonia şi România, prin strânsa lor colaborare, vor putea să aibă în Europa un rol hotărâtor.

*

La ora 4 p. m. mosafirii au părăsit oraşul nostru, cu cea mai plăcută impresie despre Iaşi şi ieşeni. M. A.

Asasinarea unui profesor

La Tg. Mureş s'a înregistrat o crimă oribilă.

In locuinţa sa din str. Daniel Grecu 14, a fost găsit asasinat profesorul Dumitru Zăgănescu dela liceul militar din acel oraş. Cadavrul, complect desbrăcat, se afla în pat, plin de sânge.

S'a stabilit că în ziua crimei, a ieşit un tânăr foarte agitat din camera profesorului. Cercetările continuă pentru identificarea acelui tânăr, presupus a fi asasinul.

Vizita d-lui profesor dr. James

la inspectoratul sanitar

D. profesor dr. James dela institutul Rockefeller, însoţit de d. profesor dr. Bălteanu, a vizitat ieri inspectoratul sanitar, primiţi fiind de d. dr. Cazacu.

Oaspetele s'a interesat despre combaterea malariei. D-l dr. Cazacu i-a prezintat dările de seamă statistice, care au dat satisfacţie deplină d-lui dr. James.

Distinsul medic englez a întrebat de ce nu se tipăreso aceste date, la care d. dr. Cazacu a răspuns că nu sînt mijloace.

— „Adresaţi-vă lui Rockefeller — zise d. dr. James — şi probabil că veţi fi satisfăcuţi“.

Şi continuând, d. dr. James întrebă cine citeşte aceste rapoarte. La aceasta d. dr. Cazacu răspunse că ele sunt cetite de d. ministru al sănătăţii.

— „E doctor în medicină? întrebă d. James“.

— „Nu, — răspunse d. dr. Cazacu : e avocat.“

Cam surprins d. profesor James adăogă:

— „Aceasta e cu atât mai frumos.“

Incântat de cele constate, d. dr. James a părăsit inspectoratul, mulţumind cordial d-lui dr. Cazacu.

DAN

x **Un asasinat** stupid s'a întâmplat în comuna Dărmăneşti (jud. Prahova). Intre d-nii inginer Corneliu Gociman şi Procopiu, primarul comunei, s'a iscat o ceartă, din cauză că a fost sechestrat automobilul inginerului.

In furia momentului, Gociman a scos un revolver şi l-a împuşcat pe primarul Procopiu, care a murit pe loc. Apoi asasinul a încercat să se sinucidă. El a fost internat subt pază în spital.

Se înştiinţează

locatarii ieşeni că este atât în prezenţa cât şi în lipsa de acasă, averile pot fi găsite intacte şi lăsate fără grijă dacă se abonează la societatea Română de pază şi siguranţă „FIDUCITATEA“ sucursala Iaşi, str. Sărăriei 121, care apără avutul abonaţilor cu oameni bine pregătiţi, înarmaţi, uniformaţi şi controlaţi prin ceasornice de control şi personal angajaţi special pentru acest serviciu.

Totodată abonaţii soc. „Fiducitatea“ sunt şi asiguraţi contra furtului, pentru care primesc polite de asigurare.

DOCTOR

MARCU CAUFMAN

S'A MUTAT

în str. Cuza-Vodă 19 (casele Forşt)

BOLI INTERNE

venerice, sifilis

Raze ultra-violete

Consult. 2—8 p. m.

Spectacolele zilei

Unde mergem astăzi?...

22 MAI

Teatrul Naţional.-Relache.

Cinema Trianon. — *„Arsene Lupin“* cu John şi Lionel Barrymore; *„Fetiţa din provincie“* cu Lucie English şi Ralph Artur Robers. Jurnal sonor *Radio-News.*

Cinema Sidoli. — *„Amantul soţiei mele“* operetă evreească cu Ludwig Satz; *„Demonul galben“* cu Jack Holt.

Cinema Phönix. — *„Revizorul“* după Gogol, cu Szöke Szakal şi Jenny Jugo; *„Bestia“* cu Friederich March.

x *Dispariţia unei fete.*—Parchetul general a primit plângerea comerciantului Constantin Iohan Pajinschi din Roman. Acesta arată că acum câtva timp nepoata sa Iosefina Milbauer în etate de 18 ani, a dispărut din oraş.

S'au dispus cercetări.

Printre refugiaţii din Germania

(Continuarea din pagina I-a)

aţii, mai germanizaţi, răspund :

— „N'am pierdut cu totul speranţa. Aşteptăm. Şi îndată ce vom putea intra legal în acţiune, cred că ne vom reface“.

Dar cei ce mai speră sânt prea puţini !...

Restricţii

Dela refugiaţi aflăm că evreii rămaşi în Germania trebuie să-şi contrafacă sentimentele şi să mâsluească adevărul. Deaceia ziarul pe care-l scot evreii din Berlin, nu poate exprima realitatea. Ziarul e nevoit să publice apelul rabinilor din Germania, care amintesc că „religia noastră ne comandă să servim cu fidelitate statul în care trăim“.

De-asemenea gazeta publică manifeste, prin care evreii sînt îndemnaţi să se ajute reciproc, căci „cu demnitate şi curaj noi vom şti să suportăm măsurile împilătoare luate de unii germani contra altor germani pe propriul lor teritoriu“.

As fel, numai printre picaturi, se poate întrevedea situaţia reală din Germania. Tot din ziarul „Central Verein Zeitung“ al partidului evreesc care număra 565.000 membri, se înţelege că evreii nu-şi pot respecta prescripţiile religioase. De pildă un ordin hitlerist a întârzis desfacerea şi pregătirea cărnei cuşer. Evreii bigoţi nu consumă decât legume şi brânzeturi, iar de sărbători se aduce cu preţuri exagerate carne cuşer din Olanda. La fel, populaţia evreească trebuie să facă în mod clandestin rugăciunile tradiţionale, în sinagogi improvizate în fiecare zi în altă parte, pentru a nu fi descoperită.

In sfârşit un regim aprig, care-i face pe evrei să se îngrozească de fiecare vorbă, de fiecare gest.

Acţiunea de protest

Acţiunea de combatere a acestei violenţe, s'a manifestat în Germania în diferite forme. Chiar miniştri Von Papen, Von Neurath şi dr. Schacht, conducătorul băncii Reichului, prevăzând efectele economice grele, au cerut şi obţinut o frânare. Astăzi s'a introdus un fel de „violenţă calmă“, un fel de „circenses“ pentru mulţimea excitată timp de zece ani cu promisiuni demagogice.

Evreii de frunte, precum se ştie, au protestat energic, fie că nu s'au mai întors în Germania, ca Albert Einştein ; fie că au demisionat din demnităţi de glorie, ca savantul Frank şi pictorul Liberman; fiecă au plecat din ţară, ca tenorul Kiepura şi alţi numeroşi artişti.

Dar n'au protestat numai evreii, ci şi germani de cea mai creştină obârşie. Astfel se cunoaşte cazul lui Thomas Mann, care a declarat că nu se va reîntoarce în Germania până ce ţara nu va scăpa de dominaţia hitleristă.

La fel profesorul Sauerbruch, poate cel mai ilustru chirurg german, care nu e evreu şi care tocmai era cunoscut prin opiniile sale naţionaliste, s'a indignat profund.

Fiind ameninţat că cei opt asistenţi evrei îi vor fi îndepărtaţi, Sauerbruch a răspuns : „Dacă cei opt vor pleca, se va duce şi al nouălea“. Şi într'adevăr, imediat a părăsit Germania. Un alt caz este acela al lui Wilhelm Furtwängler, deasemenea creştin. Fiind boicotaţi toţi şefii de orchestră evrei, el a trimis o scrisoare de protest ministrului Goebbel. Acesta i-a răspuns că are dreptate poate ca muzician, dar sânt complect despărţiţi din punct de vedere politic. Imediat Furtwängler a plecat în străinătate.

In afară de aceste proteste izolate, trebuieşte menţionată şi acţiunea multor ziare germane, care au criticat măsurile, fie din scopuri economice, fie din motive umane. La început „Tägliche Rundschau“, Frankfurter Zeitung“, „Deutsche allgemeine Zeitung“, „Kolnische Zeitung“, etc. au ridicat voci timide.

Dar apoi, sub presiunile din ce în ce mai puternice, totul a intrat... în ordine!

Astfel ziarele constrânse în libertatea lor, nu mai pot reda adevărul. Ce se întâmplă real, trebuie aflat pe căi piezişe, prin comunicări în şoaptă şi în taină.

x Publicaţiuni pentru „Monitorul Oficial“ se primesc la administraţia ziarului „Opinia“.

Organizarea meetingului anti-revizionist la Iaşi

Cum se va desfăşura întrunirea.— Programul fixat de comitetul de iniţiativă

Ieri la prânz a avut loc în sala de şedinţe a catedralei metropolitane, o consfătuire a comitetului de organizare a marelui meeting anti-revizionist de Duminică 28 Mai.

Comitetul

La această consfătuire au luat parte P. S. S. arhiereul Grigorie Leu Botoşăneanu, vicarul Mitropoliei; d-na Elena Meissner şi d-nii: prof. I. Găvănescul, Ioan Borcea profesor universitar, Petre Bogdan, primarul Iaşului, N. Şerban profesor universitar, părintele Valeriu Iordăchescu, părintele Gheorghe Niculea, Th. Badareu, părintele Negoiţă directorul seminarului „Veniamin" avocat Ilie Gârneaţă, profesor Brül, maior Emil Miclescu şi studenţii Arnăutu şi Velciu.

Discuţiile

Primul a luat cuvântul d. Găvănescul, care a arătat că pentru a lămuri opinia publică de primejdia revizionistă, s'a luat iniţiative de a se organiza un mare meeting anti-revizionist la Iaşi.

Cere tuturor să se lepede de obligaţii faţă de partidele şi organizaţiile din care fac parte şi roagă pe d. primar P. Bogdan ca municipiul să susţină cheltuelile de organizare, ceiace d. Bogdan aprobă.

D. prof. Ion Borcea susţine ca să nu se mai procedeze ca anul trecut, când fiecare partid şi-a desemnat câte un reprezentant care a ţinut discursuri lungi.

D. Borcea propune să se rostească numai câteva discursuri substanţiale.

Se discută apoi chestiunea desemnării persoanelor care vor vorbi la meeting.

Părintele Valeriu Iordăchescu profesor universitar, propune ca d. Ioan Borcea să vorbească în numele cercului didactic şi al tuturor societăţilor culturale din Iaşi.

D. avocat Ilie Gârneaţa cere că la această adunare să ia cuvântul câte un reprezentant al muncitorimii şi al ţărănimii.

Părintele Gh. Niculea aminteşte că şi femeile au adus un mare aport de muncă pentru alcătuirea hotarelor României şi propune ca o reprezentantă a femeilor să ia cuvântul la meetingul de Duminică. Această propunere comitetul o găseşte justă şi hotărăşte ca d-na Elena C. Meissner, să vorbească în numele Asociaţiei pentru emanciparea femeilor române.

In numele studenţimii va vorbi d. Velciu.

Părintele Niculea propune să se trimită şcolilor invitaţii oficiale.

Tot părintele Niculea propune ca P. S. S. Vicarul Grigorie Leu Botoşăneanu să vorbească la Mitropolie în numele bisericei.

Programul

Se fixează apoi programul meetingului anti-revizionist în felul următor:

Duminică la ora 11 în sala „Sidoli" vor vorbi d-nii: Găvănescul, I. Borcea, d-na Elena Meissner, pr. V. Iordăchescu, un reprezentant al muncitorimii şi unul al ţărănimei.

De aici cortegiul va merge în Piaţa Unirei, unde d. Velciu va vorbi în numele studenţilor; iar la Mitropolie P. S. S. Vicarul Grigorie va da binecuvântarea bisericii.

Meetingul va lua sfârşit la statuia lui Ştefan-cel-Mare unde d. Emil Miclescu va vorbi în numele invalizilor din războ'. Gr. Sp'ru

Din comitet mai fac parte d-nii avocaţi Jean Chises, Gh. Iacobovici şi alţii.

S'au înscris la cuvânt d-nii avocat Gh. Gh. Tomaziu în numele clubului naţional-liberal-ducist, avocat Gh. Florescu, prodecanul baroului Avocaţilor, etc.

Vor lua parte la această manifestare naţională autorităţile militare şi civile.

Justus

Meeting anti-revizionist la Dorohoi

Dorohoi.— Pentru ziua de 28 cor, se organizează în localitate un mare meeting anti-revizionist.

S'a format un comitet sub preşedinţia d-lui profesor N. C. Enescu.

Intrunirea va avea loc probabil în marea piaţă a Primăriei.

Se va improviza o tribună în faţa „Monumentului Eroilor" de unde vor vorbi oratorii.

Vreţi să salvaţi avutul D-tră de stricăciunile şi pagubele cauzate de şobolani? întrebuinţaţi „Otrava contra guzganilor" *care-i mijlocul cel mai sigur pentru stârpirea acestor rozătoare.*
Depozit Farmacia Dr. D. Beceanu, Piaţa Halei Iaşi.

Dela averescani

La clubul partidului Poporului a avut loc Sâmbătă seara o întrunire prezidată de d. Petre Pogonat.

Au vorbit d-nii maior Costandachi, d. Petrea, maior Tironovici şi C. Căpriţă, după care urmează la cuvânt d. Petre Pogonat.

D-sa face o privire generală asupra politicii portidului de la guvern.

Işi exprimă dragostea pentru membri organizaţiei şi felicită pe acei cari îşi serbează ziua patronică de Sft. Constantin.

Eri un grup de averescani s'au prezentat la locuinţa d-lui Meissner care se află suferind, şi i-au exprimat felicitări.

Rep.

Intâlnirea foştilor luptători

Foştii luptători pentru întregirea patriei s'au întrunit eri dimineaţă la primărie.

Au participat delegaţi din partea Uniunii ofiţerilor în rezervă; Societăţii Veteranilor; I. O. V. grade inferioare şi superioare.

La ora 10 dimineaţa foştii luptători au pornit în cortegiu cu steagurile societăţilor, la Mitropolie.

Aici a fost oficiată o slujbă religioasă.

In curtea catedralei au vorbit apoi d-nii maior Bogdan din partea ofiţerilor rezervişti; Al. Olşanschi din partea veteranilor; C. Ciornei preşed. Societăţii I. O V. grade inferioare, d. Vl. Ştefănescu şi alţii, despre nevoile foştilor luptători.

La urmă a avut loc o masă comună la locuinţa d-lui maior Bogdan. Rep.

INFORMAŢIUNI

x D. prof. N. Şerban dela facultatea de litere din Iaşi, a organizat un curs de vacanţă de limba şi literatura franceză. Cursurile vor avea loc la Piatra-Neamţ, între 1 Iulie şi 1 Septembrie, în genul cursurilor dela Dijon sau Geneva.

Vor fi cursuri mijlocii şi cursuri superioare, făcute de profesori francezi, sub conducerea d-lui Oreste Tafrali.

x Senatul universitar se'ntruneşte în astăseară la ora 5 la Universitate, sub preşedenţia d-lui Tr. Bratu rectorul Universităţii. Intre alte chestiuni, se va discuta şi acea a ultimelor mişcări studenţeşti şi a pedepselor aplicate studenţilor.

x Toate şcolile secundare din localitate au primit o adresă de la ministerul instrucţiei, prin care se înştiinţează că elevii cu note insuficiente, nu beneficiază de scutiri de taxe. Acelora cărora li s'au acordat scutiri şi nu au medii, li se vor ridica scutirile, fiind obligaţi la plata întreagă a taxelor.

x Cetăţenii din str. Şipoţel roagă pe această cale pe d. primar Bogdan să dispună măsurile necesare pentru construirea unui pod de legătură între numita stradă şi cartierul sinistraţilor din Păcurari.

Adunarea generală a Sfatului Negustoresc

Budgetul instituţiei -- Fondul de ajutorare -- Alegerea unor membri

Membrii „Sfatului Negustoresc", secţiunea Iaşi, s'au întrunit ieri după amează în adunare generală anuală.

A prezidat d. *prof. I. Botez*, senator.

Dl. *Willy Goldştein*, secretar general, face o dare de seamă despre activitatea instituţiei în cursul anului expirat.

Relevă în activitatea „Sfatului Negustoresc" meritele d-lui prof. I. Botez, care reprezintă interesele negustoreşti în parlamentul ţării; al d-lui Fred Şaraga, care a adus servicii însemnate în toate comisiunile de impuneri şi în ultimul timp în comisia de contingentare; precum şi meritele d-lor Gh. Chiucă, M. Blau şi S. Rechler, care au activat pentru propăşirea instituţiei.

Budgetul instituţiei

Darea de seamă fiind aprobată, d. secretar Stănescu enumără creditele bugetare deschise, în 1932, — 54 mii lei,—care sunt ratificate.

Se aprobă apoi şi raportul comisiei cenzorilor şi se dă descărcare comitetului de gestiunea financiară pe anul trecut.

Adunarea votează apoi bugetul pe anul curent: 270 mii lei, atât la venituri cât şi la cheltueli, — ratificând apoi cooptarea d-lui Comarovschi în comitet, în locul regretatului farmacist Emanoil Lupu.

La discuţia bugetului pe exerciţiul 1933, d-l *Males* a cerut ca suma trecută la capitolul „ inefaceri" şi care se urcă la 4000 lei, să fie majorată, ea urmând să servească la ajutorarea discretă a negustorilor scăpătaţi.

D-l prof. *I. Botez* a explicat că fondul de 4000 lei nu poate fi majorat, — în schimb însă se va institui un comitet care să colecteze sume pentru acelaş scop.

Alegerea unor membri

Asistenţa procedează apoi la alegerea a 6 membri în comitet, în locul d-lor: Leon Fischer, M. Isac-Moscovici, Justin Adace, Ilie Mendelsohn, Willy Goldştein şi M. Brauchfeld.

In urma propunerei preşedintelui adunării, sunt aleşi d-nii H. Ghelberg, I. Rozenthal şi S. Rechler, — realeşi fiind d-nii M. Brauchfeld, Willy Golştein şi I. Mendelsohn.

Ordinea de zi se termină cu alegerea a 3 cenzori în persoana d-lor Sol. Moscovici, S. Burăhovici, I. Zalman şi a 3 supleanţi, d-nii: I. Calmanovici, L. Haimovici şi V. Iosipescu.

Casierul „Sfatului Negustoresc" dl. M. Blau prezintându-şi demisia, — adunarea o respinge.

Inscrieri şi cotizaţii

Inainte de ridicarea şedinţei, d. S. Moscovici cere să se reducă cotizaţia lunară la 10 lei, pentru ca să se poată înscrie în „Sfatul Negustoresc" cât mai mulţi comercianţi.

D. Zalman propune ca toţi negustorii să fie înscrişi din oficiu, după listele Camerei de Comerţ.

Răspunde d. *I. Botez*, care arată că fiecare negustor are dreptul să se înscrie, dacă face faţă statutelor existente. Cât priveşte reducerea cotizaţiilor, este de părere ca să fie două categorii de cotizanţi: de 10 şi 20 lei.

Adunarea aprobă.

Ridicând adunarea, d. prof. I. Botez mu'ţumeşte d-lui Gh. Chiucă, vice-preşedintele „Sfatului", care se arată un devotat apărător al negustorilor.

P. Grancea

x A întrebuinţa un săpun neutru care să nu irite pielea este o datorie faţă de higiena zilnică a feţei. **Săpunul de Lăcrămioare** *întruneşte riguros calităţile unui săpun perfect neutru şi bine parfumat.* Depozit Farmacia Dr. D. Beceanu Piaţa Halei Iaşi.

CONGRESUL FARMACIŞTILOR din Moldova, Basarabia şi Bucovina

Farmaciştii proprietari şi neproprietari din Moldova, Basarabia şi Bucovina, s'au întrunit în congres la Iaşi în localul Camerei de Comerţ.

Unanimitatea a ales ca preşedinte al congresului pe d. farmacist Justin Adace.

După un cuvânt introductiv asupra celor ce au determinat convocarea congresului regional, d-sa cere solidarizarea tuturor farmaciştilor proprietari şi neproprietari pentru revendicarea drepturilor profesionale ştirbite în ultima vreme.

D. farmacist dr. Polack arată activitatea droghiştilor în detrimentul farmaciei. Propune creiarea unei taxe de 5 la sută asupra medicamentelor în folosul uniunei farmaciştilor.

In concluzie cere: înlăturarea persoanelor necalificate din comerţul de farmacie; înfiinţarea unei instituţii care să vină în ajutorul colegilor fără lucru; micşorarea numărului de locuitori pentru viitoarele concesiuni de farmacii; unificarea învăţământului farmaceutic într'o singură facultate la Bucureşti etc.

Mai susţin în parte aceste chestiuni d-nii dr. C. Vasiliu representant al ministerului sănătăţii la congres, d. Giacomeli, Stern (Tg. Neamţ), Bender (Chişinău), Timuş, (Dorohoi), Th. Jelea, Herşcovici (Iaşi), Ştefănescu (Roman) şi Lipp (Sibiu).

*

După 12 ore de discuţii, congresiştii au aclamat următoarea moţiune:

„Farmaciştii proprietari şi neproprietari constituiţi în front unic am hotărât să susţinem la Congresul general al farmaciştilor din România:

Unificarea învăţământului într'o singură facultate.

Practica să se facă la sfârşitul a 4 ani de studii.

In farmacii să funcţioneze numai licenţiaţi şi asistenţi din 1926. Să nu fie primiţi de cât membrii „Uniunei farmaciştilor neproprietari". Limitarea comerţului de drogherie şi aplicarea unui index la articolele cari nu pot fi desfăcute. Farmaciile să fie la o distanţă minimă de 150 metri una de cealaltă, iar închiderea lor să se facă cu o oră mai târziu, etc. etc."

*

In timpul Congresului au fost trimis telegrame M. S. Regelui, d-lor Vaida, D. R. Ioaniţescu şi d-lui Iuliu Moldovanu prin care au cerut sprijinirea farmaciei.

Seara a avut loc un banchet la restaurantul „Ghelberg". REP.

x **Crema Miraculoasă** distruge petele de pe obraz, albeşte şi catifelează pielea, dându-i o fineţă deosebită şi un parfum delicios. Depozit Farmacia Dr. Rătianu, str. Cuza Vodă 48. Se trimite contra ramburs ori unde s'ar cere.

La Universitate

FACULTATEA DE DREPT

se mută în noul local

In consiliul facultăţii de drept de astăzi, d. P. Dragomirescu decanul facultăţii, va supune membrilor consiliului stadiul în care se află chestiunea mutării facultăţii de drept, în noul local din clădirea ce se construeşte, alipită de Universitate.

Mutarea va fi fapt îndeplinit până în ziua de 5 Iunie c, când încep examenile la această facultate.

Mobilierul este terminat şi până'n acea zi, va fi aşezat în noul local.

Consiliul facultăţii va fixa şi data inaugurării noului local, care se va face cu o solemnitate deosebită, cuvenită acestui act.

*

Din cele 4 etaje destinate din noul local, facultăţii de drept, două sunt complect amenajate.

Facultatea de litere nu se va putea muta în noul local, decât la toamnă, când şi mobilierul comandat va fi terminat.

x MEETINGUL DE AVIAŢIE — Duminică 28 Mai cor. va avea loc pe terenul flotilei de aviaţie un grandios meeting. Printre numeroasele exibiţii, vor fi şi două lansări cu paraşuta, executate de doi plutonieri din flotila locală.

x S'au pus în studiu la Teatrul Naţional piesele originale: „D-ra Nastasia" de George M. Zamfirescu şi „Muşcata din fereastră" de Victor Ion Popa.

La cismar: Faceţi ghetele cu tocuri Palma? Fiţi liniştiţi, eu aplic numai tocurile Palma

INFORMAŢIUNI

x Podgorenii ieseni vor ţine în curând o mare consfătuire cu delegaţi din Moldova şi Basarabia.

x Eri a avut loc adunarea generală a comitetului şcoalei Comerciale „N. V. Ştefăniu", prezidată de d. Petrovanu, prefect de judeţ, azistat de d-nii Iancu Botez şi Fred Şaraga, preşedintele şi vice-preşedintele Camerei de Comerţ.

S'a hotărît ca prin toate sacrificiile să se lupte pentru menţinerea şi propăşirea şcolii.

x A apărut Nr. 7 din „Revista şcolarilor", scrisă de micuţii elevi ai şcolilor primare din Moldova. Revistă se vinde în folosul cantinei şcolare.

x *Pentru membrii comisiilor de recensământ* — Ministerul de finanţe face cunoscut că statele de diurna cuvenită d-lor membri care au funcţionat în Comisiunile de recensământ, pe lângă Administraţia Iaşi. au fost aprobate, iar plata lor urmează a se face de la bugetul extraordinar după cum prevede L. C. P.; aşa că la primirea cuvenitelor ordonanţe de plata se vor face înştiinţările necesare.

Mica Publicitate

CAMERA MOBILATA de închiriat, Sărărie 101.

DE INCHIRIAT 3 odăi, una bucătărie, eventual magazin. Brătianu 88.

DE VÂNZARE loc de casă 250 m.p. în Tataraşi. Constantin Ştefan str. Stejar 27.

PIERDUT plic pelicule fotografii. Recompensă aducătorului Magazinul „Hélène" Lăpuşneanu 18.

DE INCHIRIAT apartament doua odăi, bucătărie, subsol. Vasile Conta 22.

700.000 este preţul de vânzare a imobilului din Iaşi, str. Muzelor 24; având 12 odăi, holuri, atenanse, apă şi canal, lumină electrică, loc spaţios în jurul casei. A se adresa la proprietar, în str. Bărboi 6.

ATENŢIUNE. Gustaţi vinurile superioare la „Şease Butoaie" str. Uzinei 4.

DE INCHIRIAT 4 camere şi bucătărie în Iaşi str. V. Conta 6, complect renovate. Informaţiuni: avocat I. Serafimi str. Sf. Sava 15.

CAMERA mobilată, intrare separată, de închiriat, str. Sf. Lazăr 14.

SE VAND cu 800,000 lei casele din str. Asachi No. 8, avînd 6 camere, un geamlâc mare, osebit bucătărie, cămări, şuri, pivniţă, loc gospod. grădină, instalaţie de apă şi de lumină.

Cu ocazia deschiderii grădinei de vară mare reducere de preţuri la
Restaurantul, cofetăria şi patiseria vieneză „VEGETARIANA"
str. Unirei No. 14, lângă Bragadiru
Diferite specialităţi noi.

Mari reduceri de preţuri
acordă Centrala şi toate filialele Fabricei de boiangerie şi spălătorie chimică
„FULGERUL DIN BUCUREŞTI"
la orice comenzi atingătoare de această branşă.
Birouri de primire: Cuza-Vodă 35, Cuza Vodă 9. Lăpuşneanu 35, Unirei 6, Palat 84.
Fabrica: str. Dragoş 25.

Incotro la vară
Spre minunile ŢĂRILOR NORDICE cu renumitele vapoare HAPAG Resolute şi Oceana. Splendidele voiajuri prin Fiordurile Norvegiene, Capul Nord şi Spitzbergen:
2 voiajuri Hapag spre Capul Nord — Durata 16 zile. Preţul minimal lei 15.000
1 voiaj-Hapag spre Scoţia, Islanda, Spitzbergen, Fiordurile Norvegiene — Durata 24 zile. Preţul minimal lei 28.000
1 voiaj—Hapag spre Scoţia, Norvegia şi Danemarca — Durata 13 zile. Preţul minimal lei 12.750
Cereţi prospectul ilustrat pentru voiajurile HAPAG spre ţările nordice din vara anului 1933 la
Biroul de voiaj **Hamburg-Amerika Linie, s.a.r.**
IAŞI, str. Lăpuşneanu 37

AMERICA
ŢARA TUTUROR POSIBILITAŢILOR VA INVITA LA
Expoziţia Internaţională din Chicago
care va avea loc dela inceputul lunei Iunie până la finele lunei Sept.
Această expoziţie grandioasă întrece tot ce a existat până acuma. Denumirea „A century of progress—un secol de progres— este leitmotivul acestei expoziţii şi precizează intenţiunile organizatorilor în Chicago —unde s'au clădit cei dintâi sgârie nori, unde invenţiunile în domeniul omenirei, există toate condiţiunile necesare creierei unei foarte impresionante capo de opere a culturei
Prospecte şi informaţiuni cereţi la Biroul de voiaj HAMBURG-AMERIKA LINIE S. A. R.
Repr. IAŞI: strada Lăpuşneanu No. 40.

INSERŢIE

Primim următoarele:

Onor Direcţiunea ziarului „Opinia" Loco

Subscrisa Sabina Zuraff declar prin prezenta că: reclamaţiunea introdusă de mine la Parchet contra d-lui Herman Stern din Bucureşti, reprezentantul soc. Internaţionala Casa de Schimb, am retras-o neavând nici o pretenţiune contra d-sale întru-cât m'am convins că suma dată de mine a fost o taxă de înscriere pentru verificarea lozurilor, conform condiţiunilor societăţei. Asemenea şi eu H. Stern declar că n'am nici o pretenţiune contra d-nei S. Zuraff.

(ss) Sabina Zuraff
(ss) Herman Stern

A N U N Ţ

Se aduce la cunoştinţa celor interesaţi că la şcoala normală de învăţători „Vasile-Lupu" din Iaşi, *s'a declarat vacant postul de Econom.* Doritorii, cu acte în regulă se vor adresa în fiecare zi de lucru la cancelaria acestei şcoli de unde vor putea primi relaţiuni asupra condiţiunilor.

x Doctorul BRENER *specialist mamoş*, boli de femei consultaţii dela 2 până la 4 p m.

DOCTOR
I. SCHWARTZMAN
Fost asistent al clinicei din Paris
Boli interne şi de copii
Specializat în boli de inimă plămâni şi rinichi.
Diagnosticul afecţiunilor de inimă cu aparatul-Electrocardiograf.
Tratamentul tuberculozei-pulmonare cu pneumothorax artificial.
Injecţiile sclerozante la varice.
Consultă zilnic între 11-1 şi 4-7 d. Strada Căpitan Păun .0. Telefon 1

Orice fel de PUBLICAŢIUNI pentru
Monitorul Oficial
se primesc la administraţia ziarului
O P I N I A
str. Lăpuşneanu 37

Cîntecul de totdeauna şi de niciodată
de Guido da Verona
Editura „CUGETAREA"
280 pagini. Preţul 55 lei. de vânzare la toate chioşcurile, debite şi la S. Peretz-Iaşi str. Unirei.

ULTIMA ORĂ

A costat peste 50 milioane lei

manifestaţia guvernamentală din Bucureşti

Bucureşti 22.— Din sursă guvernamentală se afirmă că, la demonstraţia naţional-ţărănistă de ieri, ar fi participat peste 150,000 oameni.

Cercurile opoziţiei apreciază însă, numărul paricipanţilor, la mai puţin de 100.000.

In orce caz, a fost un public imens.

Câteva aspecte

Vre-o 60 trenuri speciale au adus săteni din toate judeţele ţărli. Sălile de cinematograf din bulavardul Elisabeta au fost evacuate, pentru a se încartirui acolo delegaţii din provincie. Multe organizaţii au trimis şi muzici.

*

Delegaţia din Sibiu avea în frunte pe d. V. Tilea, cu un numeros grup de saşi. Saşii erau în costumul lor naţional şi cu pană la pălărie. Ei purtau o pancartă cu inscripţia: „Vrem să trăim în actualele hotare ale României".

Mulţi aveau lipit la pălărie portretul d-lui Maniu.

In coloană se aflau şi 30 ţărance din Sibiu, în costum naţional.

*

Un grup de colonişti-macedoneni purta strae caracteristice din Pind.

Au defilat şi turci dobrogeni cu fesuri roşii pe cap.

*

Organizaţia Ilfov avea în frunte pe d. ministru D. R. Ioanitescu. Iar organizaţia Bucureşti era condusă de d. Virgil Madgearu.

Organizaţiile de Brăila şi Muscel purtau pancarte cu inscripţia „Trăiască Mihalache".

Grupul din Braşov ducea o pânză mare pe care se afla scris: „Nu cedăm nici o palmă din pământul ţării".

Bucovinienii purtau frumoase costume naţionale. Iar delegaţia din Sălaj purta o pancartă cu vorbele „Trăiască Vaida"; însă oamenii aveau la pălărie portretul domnului Maniu.

O socoteală

Ziarul „Universul" socoteşte că transportul cu trenul a 70.000 oameni costă 20 milioane lei. Transportul cu autobuzele a peste 30.000 oameni, revine la 22 milioane lei.

Socotind hrana si celelalte cheltueli, înseamnă că demonstraţia de ieri a costat peste 50 milioane lei.

Şi ziarul „Universul" se întreabă: *cine plăteşte banii,* în asemenea timpuri de sărăcie?

Declaraţiile d-lui Vaida

împotriva curentelor extremiste

D. prim-ministru Al. Vaida a rostit la „Arenele Romane" un succint discurs, arătând opera de legiferare a guvernului, reducerea unor impozite, ieftenirea transporturilor etc.

Trăim în vremuri de mare criză. Unele state mari şi bogate trăesc astăzi mai rău decât ţara noastră.

Din cauza lipsurilor, îşi fac drum îndemnuri de revoltă. Acestea sînt alimentate de vecinătatea noastră cu Rusia. Insă la ţărănimea noastră nu prind ideile comuniste.

Partidul naţional-ţărănesc nu este un instrument de clasă. Dar 80 la sută din populaţie e alcătuită din ţarani. Şi e firesc ca guvernul să se gândească a ridica aceasta clasă.

In Germania, care nu-i un stat agrar, Hitler pregăteşte reforme agrare şi conversiunea. El însă nu va putea reuşi, fiindcă se conduce de principii nesătoase.

Curentele extremiste,—cel de dreapta ca şi cel de stânga, — nu fac bine ţării noastre.

Pentru Dinastie

In încheere, d. Vaida a spus că guvernul îşi dă toată silinţa de a fi la înălţimea datoriei, pentru progresul ţării şi gloria Dinastiei.

Putem orcînd să spunem M. S. Regelui: — „Majestate, alături de Voi este întregul popor al acestei ţări".

Publicul a făcut o entuziastă manifestaţie pentru Rege şi Dinastie.

DEZBATERILE LA GENEVA

în chestiunea dezarmării

Paris 22.— In cercurile oficiale franceze se fac intense pregătiri în vederea reluării dezbaterilor la Geneva.

In consiliul de miniştri de ieri, s'a dat o luptă vie cu Ministrul marinei care nu voeşte să facă concesii pentru dezarmare.

D. Paul Boncour, ministrul de externe, a plecat aseară la Geneva.

*

Se anunţă că Franţa aderă în principiu la planul englez de dezarmare; însă cu următoarele complectări:

Un control internaţional bine organizat şi pe o durată mai lungă, în ce priveşte înarmările.

Dezarmarea să se facă în etape.

D. Duca se pronunţă la Cluj

împotriva extremismului

Cluj 22. — Ieri s'a ţinut la Cluj o întrunire a tineretului liberul, prezidată de d. prof. A. Lapedatu.

D. *I. G. Duca* şeful partidului, luând cuvântul, s'a pronunţat contra tendinţelor regionaliste ale naţional-socialiştilor.

Apoi d. Duca a combătut mişcările extremiste, care pun ţara în primejdie.

Partidul liberal este pentru o armonioasă convieţuire a tuturor locuitorilor ţării, fără deosebire de rasă sau confesiune.

Danzigul pregăteşte

unirea cu Germania

Varşovia 22 — Ştiri din Danzig arată că situaţia a luat un caracter alarmant.

Batalioanele de asalt hitleriste sînt concentrate la graniţa regiunii statului liber, gata să năvălească în Danzig.

Când lovitura se va produce, Senatul Danzigului se va întruni şi va proclama unirea cu Germanie.

Serbare militară

Bucureşti 22. — Regimentul 2 pioneri şi-a serbat ieri patronul, în prezenţa M. S. Regelui şi a Voevodului Mihai.

La urmă, Voevodul a luat parte la tragere. Voevodul, fiind stângaci, a tras cu mîna stângă, lovind cu succes în ţintă.

Cazul accidentului

lui Bubi Grozea

Bucureşti 22.— In chestia accidentului dela Şoşea, în care şi-a găsit moartea tânărul Bubi Grozea, lucrurile se complică.

Este Alschet, proprietarul automobilului cu pricina, a înştiinţat că se va înapoia în curând din străinătate.

Se pare însă că vina directă n'ar fi a lui Alschet, ci a d-rei Popper care se afla la volan, deşi nu ştia să conducă.

Rectoratul Academiei de Belle-Arte

Am vorbit ieri cu d-l prof. Mateescu dela Academia de Arte Frumoase.

D-sa care deţine în prezent postul de rector prin delegaţie, ne-a declarat:

— „Numirea viitorului conducător al şcolii noastre se va face curând. Incă înainte de vacanţă.

Rectoratul va fi în orice caz un ieşan". p. gr.

x *Academia de Arte Frumoase* ne anunţă că s'au publicat ştiri neexacte în legătură cu recomandările la catedra de pictură vacanţa prin moartea regretatului St. Dimitrescu. Această catedră este şi continuă a fi supl inită de d-nii profesori I. Cosmovici şi P. Troteanu.

„ZIUA CĂRŢII" LA IAŞI

Marea sărbătoare a sufletului: „Ziua Cărţii", s'a desfăşurat în oraşul nostru cu toată amploarea cuvenită.

Oficialitatea dând o mână frăţească de ajutor, s'a înălţat boschetul din faţa plăţetei „Trianon" unde iubitorii de frumos au găsit orice carte, harnicii cercetaşi, mereu îndrumaţi de căpitanul lor dr-ul Sabarese, întrecându-se în a vinde, cu funcţionarii din librării.

„Socec", „Hachette", „Cartea Românească" etc. în haine de sărbătoare.

Din câte aflăm: s'a vândut multişor Sâmbătă şi ieri ziua.

In deosebi, ultimele cărţi apărute...

*

„Ziua cărţi" a început cu un parastas pentru scriitorii moldoveni morţi.

Mitropolia, la această pioasă solemnitate, a fost pustie de lume.

Doar d-l primar Bogdan, câţi-va ofiţeri superiori dela corpul IV, d-nii M. Sadoveanu, Adrian Pascu, Sandu Teleajen, scriitorul bucureştean George Mihail Zamfirescu, etc.

*

După amează, sala Teatrului Naţional a fost în schimb neîncăpătoare de un public de elită, care a venit să asculte cuvântul scriitorilor.

D. *Ionel Teodoreanu* în meşteşugite cuvinte, a insistat asupra semnificaţiei din punct de vedere cultural şi comercial a „zilei cărţi".

Artistul *Aurel Ghiţescu* a citit versul „Anotimp" de M. Codreanu.

D.prof. *Oct. Botez,* a insistat documentat, asupra revistelor ieşene.

Maestrul *Mihail Sadoveanu* a făcut pomelnicul scriitorilor moldovenii morţi, — cetind apoi, cu umorul specific, o pagină din Ion Creangă.

D. prof. *I. Minea* a vorbit în numele Universităţii.

Poetul *Gh. Topârceanu* a ţinut o causerie amuzantă despre carte, cetit şi cetitori.

Şi-apoi: d-na *Jeny Argeşanu* a recitat din Şt. O. Iosif; d. *Sandu Teleajen* a cetit schiţa „Valea popii"; d. *George Lesnea* a spus versul „Un cântec de ploaie"; d. *Iancu Profir* a recitat din Mihail Eminescu.

Incheerea a făcut-o d. *Adrian Pascu* cu câteva reuşite „epigrame" despre carte.

Aplauze multe. *h. bl.*

INFORMAŢIUNI

x *Cazul preotului Grigoraş* —Se ştie că preotul Grigoraş dela parohia Ciurbeşti, a fost reclamat la Mitropolie că ar fi bătut pe un enoriaş.

Faţă de această învinuire, părintele Grigoraş a fost suspendat.

O delegaţie de săteni din parohia Ciurbeşti s'a prezentat astăzi dimineaţă la cancelarea Mitropolitană, cerând ca preotul Grigoraş să fi reintegrat, deoarece denunţul ar fi o intrigă politică.

Pe baza acestei intervenţii a enoriaşilor, P. S. S. Vicarul Grigorie Botoşăneanu a dispus reintegrarea părintelui Grigoraş.

x *Reclamaţie de abuz de încredere.*— Fabrica „Hercules" din Cluj prin d. avocat Emerick Kepes, a reclamat parchetului local pentru abuz de încredere pe d. I. Apfelbaum din Iaşi Str. Ornescu No. 12.

Acesta îşi luase angajamentul să încaseze pentru sus numită firmă o creanţă de 16 mii lei de la un comerciant din Bălţi reţinându-şi un comision de 25 la sută. D. Apfelbaum a încasat însă toată suma, trimiţând firmei din Cluj numai 3500 lei.

Parchetul cercetează.

x **Azi la ore 10 seara vor sosi în localitate cei 360 de excursionişti ai „Tinerimei române".**

In gară vor fi recepţionaţi de autorităţile civile. Peste noapte vor fi găzduiţi la internatele din localitate.

x **Focul dela Abator.** — La biuroul judiciar s'au terminat cercetările în legătură cu incendiul de la fabrica „Porecki".

Din ancheta făcută stabilit că focul a izbucnit din sala de uscătorie, din cauza unui circuit electric.

Dosarul anchetei împreună cu registrele comerciale ale făbricii, au fost înaintate parchetului, pentru complectarea cercetărilor.

x Ad-torul financiar de încasări şi plăţi, dl. Vasile Tăutu, a plecat la Bucureşti în interes de serviciu.

x La Teatrul Naţional s'a întrunit comisia pentru stabilirea programului solemnităţei din „Ziua Eroilor".

x **De la asociaţia Femenistă.** Membrele Asociaţiei precum şi toate persoanele care se interesează, sunt cu însistenţă rugate să se întrunească Mercuri 24 Mai ora 5 p. m. la sediul din str. Buzdugan 8.

D-no Lila Colonel Giuşcă va vorbi despre *Poliţia Feminină.*

Pe lângă această, se vor face comunicări urgente şi foarte importante.

x Corpul absolvenţilor Şcoalelor Comerciale Superioare Secţiunea Iaşi, va ţine Adunarea Generală ordinară a acestui corp în ziua de 25 Mai, ora 11 a. m., la sediul Şcoalei Superioare din strada Alexandri.

Toţi membri sunt rugaţi a lua parte.

x **Accident.**— La liceul Naţional din localitate în urma unei imprudenţe a unui elev care umbla cu un praf explozibil, a fost rănit la faţă elevul Andrei Germinschi din clasa III-a. El a fost internat în spitalul Sft. Spiridon, prezintând leziuni la ochi.

Tot în legătura cu „joaca" aceasta de materii explozibile, se afirmă că la acelaş liceu un elev şi-a pierdut auzul!

Ştiri poliţieneşti

Accident. — Locuitorul Gheorghe Escu din com. Rediul-Tătar, a fost trântit la pământ în strada Cuza Vodă, pe birjarul cu trăsura No. 21, alegându-se cu leziuni corporale. Biuroul circulaţiei face cercetări.

Furturi. — D-lui Gh. Cofin din str. Pantelimon No. 3 i s'a furat din buzunar portmoneul cu bani.

— Femeia Aurica Chiriac din Prisăcani (Iaşi) a surprins pe tânărul A. Moldavschi din Chişinău str. Sturza No. 38, pe când încerca să-i golească buzunarul. Pungaşul a fost dus la poliţie.

— Un furt de obiecte casnice s'a comis la d. P. Gheorghiu din strada Gospodarilor No. 35.

Reclamaţiuni. — Comerciantul L. Grossman din str. Vântu 13, a reclamat că tânărul M. Goldştein din serviciul său a încasat nişte bani dela clienţi, fără încuviinţarea stăpânului.

— Femeia Elena Zeilic dela fabrica „Pavilionul" s'a plâns poliţiei că ar fi fost maltratată de Dum. Petru din str. Păcurari 133.

Diverse.—A fost înaintată biroului judiciar femeia Tudoriţa Melincu din str. Trancu No. 16 surprinsă în curtea d-lui Ţalic Froim din str. Palat 90, cu nişte albituri.

— Au fost duşi la poliţie şi daţi în judecată pentru provocare de scandal: soţii Anrei şi Agripina Burlea din str. Bărboi nr. 6; Const. Plămădeală şi Elena Rotaru din str. Răchiţi Nr. 2; Gh. Diucă şi Aneta Cravcenco din str. Zefir Nr. 9.

— Femeia Maria Cazanariuc din str. Cercuiui 8, a reclamat că vecina ei Aglaia Carp din str. Cercului 15, i-a spart geamurile şi a insultat-o.

Rep.

x Intrebuinţaţi **Crema de Lăcrămioare de zi.** Emulsie vegetală cu parfum natural de Lăcrămioare, **uşor absorbită** de piele dându-i hrana indispensabilă şi făcând-o **catifelată, suavă, parfumată, Crema de Lăcrămioare curăţă şi albeşte faţa. Dep Farmacia Dr. D. Beceanu Piaţa Halei Iaşi.**

Sportul

„Victoria C. F. R."

la ceferiada II-a din Bucureşti

Incepând de astăzi şi până Joi 25 crt.—după cum am anunţat—se desfăşoară la Bucureşti „Ceferiada 2-a", sub patronajul M. S. Regele Carol.

Din localitate s'a deplasat echipa „Victoria C. F. R.". Ieri seară cu trenul de jum., echipa ieşană de foot-ball a plecat cu destinaţia Bucureşti, în următoarea formaţie:

Leiderman, Semy Mayer, Cuţichim, Sarchidy, Străjescu, Sabatin, Raiciu, Constantinescu, Cczacu, Julius Mayer, Ionescu, Mititelu, Buruiana şi Rosenblum. Conducerea o are d. Locot. Eugen Toporescu, preşedintele clubului. Au mai plecat: d. Tony Irimescu secretarul districtului, V. Bude arbitru şi numeroşi suporteuri.

Afară de echipa de foot-ball s'a mai deplasat câte o echipă de tenis şi şah.

Tot cu acelaş tren s'a deplasat şi gruparea „Unirea" C. F. R. din Paşcani.

NANU

ORA 3

Nu se mai construeşte podul de peste Dunăre?

Bucureşti 22. — Chestiunea construirii podului peste Dunărea a luat o întorsătură neaşteptată.

Se afirmă cu Jugo-Slavia refuză să mai contribue cu suma promisă. In asemenea condiţiuni România va trebui să abandoneze ideia construirii podului.

Trupele japoneze lângă Peking

Shangai 22.-Trupele japoneze au ajuns la 10 km. depărtare de Peking. Oraşul e ameninţat să fie ocupat astăzi sau cel mai târziu mâine. La Peking domneşte mare panică.

O nouă tragedie lângă Berlin

Patru persoane se aruncă în apă

Berlin 22.—O nouă tragedie familiară s'a înregistrat la Swienemünde, lângă Berlin.

Un necunoscut cu trei copii au închiriat o barcă şi când au ajuns în larg, au răsturnat luntrea. Cele patru persoane s'au înecat. Până acum nu s'a putut stabili identitatea lor. Se crede că e vorba de o nouă dramă din cauza persecuţiilor.

*

La Kiel va avea loc o mare paradă navală, la care va asista şi cancelarul Hitler.

*

Dela instalarea regimului hitlerist, s'au confiscat 10.000 quintale cărţi.

Volumele vor fi vândute ca maculatură.

Ziar suspendat

Cernăuţi 22 — Ziarul socialist „Vorwaerts" din Cernăuţi a fost din nou suspendat pe timp de cinci zile. Suspendarea începe de astăzi.

Se afirmă că această măsură a fost luată din cauza unui reportaj intitulat „Hitler, conducătorul regimului banditesc din Germania.

Informaţiuni

Cafea eftină la „MOCA"

x De ziua cărţii, se cuvine toate laudele librăriei **Cartea Românească** pentru modul cum a ştiut să răspundă acestei manifestaţiuni culturale.

x **Dr. Gancevici** *consultă Boale de piept: Luni, Mercuri, Vineri orele 1—4 str. Cismăriei 21.*

x STYLOURI (tocuri cu rezervor) ori ce sisteme şi ori cât de stricate se repară bine şi ieftin la singurul atelier de specialitate Lupu Nuţă, strada Lăpuşneanu No. 19.

Clişeie

comandaţi la

OPINIA

Str. Lăpuşneanu 37

Epitropia Generală a Casei Spitalelor şi Ospiciilor Sf. Spiridon din Iaşi

PUBLICAŢIE

Se aduce la cunoştinţa celor interesaţi, că în ziua de 30 Maiu 1933 ora 11 a.m. se va ţine în localul Epitropiei Generale a Casei Spitalelor şi Ospiciilor Sf. Spiridon din Iaşi str. I. C. Brătianu 144, licitaţie publică cu cu termin scurt pentru darea în întreprindere a lucrărilor de reparaţii la faţadele clădirei Administraţiei Centrale a acestei Epitropii precum şi la acoperişul clădirei.

Valoarea lucrărilor după deviz este de lei 122.000.

Garanţia provizorie va fi de 6000 lei în numerar ori efecte garantate de stat pe valoare de numerar, iar definitivă de 6 la sută la suma ce va rezulta la licitaţie.

Licitaţia se va ţine în conformitate cu art. 88-110 inclusiv din Legea Contabilităţei publice, Regulamentul O. C. L. şi normele publicate în Monitorul Oficial No. 127 din 4 Iunie 1931.

Devizul lucrărilor poate fi văzut în ori ce zi de lucru ora 11—13 în localul Epitropiei din Iaşi str. I. C. Brătianu No. 144 serviciul technic

In vederea vacanţelor de vară **Soc. Română de pază şi siguranţă**

„FIDUCITATEA"

asigură şi apără avutul Dv. contra furturilor de or ce natură cu oameni bine instruiţi şi controlaţi prin ceasornice de control şi controlori civili.

„FIDUCITATEA" este singura soc. cu sucursale în întreaga ţară, organizată în acest stil.

Subsemnatul

***Carol Ionescu,* electrician**

aduc la cunoştinţa onoratei mele clientele că nu mai am nici un fel de combinaţie cu atelieru *Erikson* şi nici cu foştii mei lucrători *Filip Glükman şi Lupu Rotman.*

Rog onorata clientelă a-mi acorda aceiaşi încredere de până acum.

Execut orice lucrări la

„FARUL LUMINOS"

str. Sărăriei No. 150

Cu Pedestrol scăpaţi sigur uşor imediat şi definitiv de **transpirarea picioarelor şi mirosul urât.**

PEDESTROL cruţă încălţămintea şi ciorapii.

PEDESTROL Lei 35 cutia.

Se găseşte la toate drogheriile şi Magazinele principale de încălţăminte.

DOCTOR

MENDEL AVRAM

— Medic de Spital —

Consultă zilnic între 8—10 dimineaţa şi 3—7 p. m.

BOLI CHIRURGICALE, BOLI DE FEMEI, NAŞTERI VENERICE

Iaşi, str. Cost. Negri 15

Deasupra farm. Margulies

A APARUT

şi se află de vânzare la toate chioşcurile de ziare şi Dep. General S. PERITZ str. Unirei 3.

LEGEA CONVERSIUNEI

Datoriilor agricole şi urbane

Cuprinzând textul legei, Exounerea de motive, Avizul Consiliului legislativ, Raportul către Senat. Extras din diferite legi în legătură cu legea datoriilor agricole şi urbane cu note şi explicaţii. PREŢUL 35 LEI

ANUL XXIX No. 7824

2 (doi) lei exemplarul

MERCURI 24 MAI 1933

BIBLIOTECA UNIVERSITATII -IAŞI-

Biblioteca Universitară Iaşi

OPINIA

ATELIERELE TIPOGRAFICE
IAŞI. — STR. LĂPUŞNEANU 37

ZIAR POLITIC COTIDIAN

BON No. 20
pentru
PREMII GRATUITE
„OPINIA"
DETAŞAŢI ZILNIC BONUL

STAT CORPORATIV?

In jurul conferinţei d-lui M. Manoilescu

Cei care au avut plăcerea de a asista la conferinţa d-lui M. Manoilescu, au ascultat fără nici un fel de suprindere, criticele care se pot aduce actualii organizaţii a Statului nostru şi care militează pentru alcătuirea unui nou Stat românesc. Oratorul a rezumat aceste critici la cele trei mari „virtuţi negative" ale statului: incompetenţa, iresponzabilitatea şi lipsa de continuitate.

Statul nostru — a spus dl. Manoilescu — este o corabie veche pe care vânturile o poartă la întâmplare, pe oceanul tulbure al vieţei sociale şi pe care starea defectuoasă a maşinelor şi cordagiilor, o fac imposibil de cârmuit. Să înlocuim această epavă a statului de astăzi cu o navă modernă, cu cazane şi helice nouă şi vom continua să navigăm în siguranţă, oricât de vijelioasă ar fi furtuna şi oricât de nesiguri ar fi cârmacii pe itinerarul lor.

Statul actual, a mai spus oratorul, are două organe principale: Un guvern, care în esenţă, se razimă pe o coterie de interese periculoasă moralităţii publice (exemplul Skodei) şi un parlament care este mai mult emanaţiunea guvernului decât o adevărată reprezentanţă naţională.

Guvernele suîăr de o criză de autoritate, întrucât nu este nimeni în sinul lor, care să impuie un punct de vedere unitar în acţiunea de guvernare; iar parlamentul este „o simplă imagine caricaturală" a vieţei politice, întrucât fiind alcătuit din avocaţi sau profesionişti fără profesiune, este străin de interesele vitale ale statului.

Să utilizăm, aşa dar, târnăcopul; să dărâmăm ceeace este vechiu şi nefolositor în această corabie uzată, care a fost construită în şantierele occidentale, acum câteva decenii; să creem o altă navă, utilată în şantierul modern al fascismului: statul corporativ.

*

Ideia, exprimată în forma şi cu talentul extraordinar al d-lui Manoilescu, este captivantă. O nouă organizare de stat, care să corespundă împrejurărilor veacului actual, este o consecinţă a legii generale de evoluţie, care face că odată cu timpul, se schimbă şi formele de viaţă socială şi în primul rând instituţiile politice. Statul corporativ ar avea netăgăduit o sumă de avantagii faţă de statul actual. Poate acesta este şi motivul pentru care se ridică astăzi atâtea piedici în faţa organizaţiilor cu caracter profesional. Statul corporativ ar realiza armonizarea de interese între diversele categorii de profesionişti; el ar elimina totodată din viaţa publică—cum a spus dl. Manoilescu — politicianismul, ca profesiune a unor oameni care nu au nici o meserie productivă şi avuabilă.

Dar o singură obiecţie tulburătoare se ridică: Oare, când nava statului, pe bordul căreia am înfruntat atâtea furtuni, este ameninţată de valuri, ne putem arunca în abizul apelor, pentru a căuta la noroc, o altă navă solidă pe bordul căreia să ne salvăm viaţa şi avutul?

Eu cred că mai nimerit este ca în timpurile grele de astăzi, când hula oceanului ameninţă să depăşească puntea, să reparăm în grabă spărturile vasului şi să aruncăm peste bord pe marinarii şi ofiţerii care îşi neglijează datoria şi ne duc la pieire.

V. G. Buţureanu

TEROAREA
taxelor şcolare

Acum, la sfârşit de an şcolar, Ministerul Instrucţiei a emis o dispoziţie plină de cruzime faţă de numeroşi părinţi ai elevilor.

Dispoziţia prevede anularea scutirilor de taxe pentru elevii cu nota „insuficient" la două obiecte.

Notarea unui elev şi slăbiciunea la o materie sau alta, —depind de mulţi factori. E chestie de aptitudini naturale, de mediu social, de talentul pedagogic al profesorului, şi uneori e chestie chiar de simplă întâmplare.

Pot fi elevi excelenţi la limbi şi la partea literară, dar slabi la matematici. Sau viceversa. Pot fi şi elevi fără afinitate cu dexteritătile. Cazurile se prezintă complex şi extrem de variat.

Pentruce să fie loviţi brusc, asemenea elevi care în multe alte direcţii pot deveni mâne oameni de valoare?

Şi mai ales, decе să fie loviţi părinţii în punga lor astăzi goală?

Funcţionari şi pensionari împovăraţi de „curbe", şi cu salarii sau pensii pe luni de zile rămase în restanţă,—de unde să scoată dintr'odată mii de lei, pentru a împlini „pedeapsa" aceasta ordonată de ministerul instrucţiei?

Sau trebue oamenii să-şi retragă copiii din şcoli şi să-i lase vagabonzi pe ulţi?!

Este încă timp ca Ministerul să renunţe la această măsură sălbatecă şi nechibzuită.

X.

GRETA GARBO
NU RENUNŢĂ LA CINEMA

Greta Garbo, care, precum am anunţat, s'a reîntors la Hollywood, a acordat un nou interview. Celebra vedetă a declarat că a rămas cu totul surprinsă de ştirile răspândite în absenţa ei. De pildă: că-şi face o casă de filme în Europa, că se va odihni câţiva ani, că se căsătoreşte, etc.

Dar cel mai mult a mirat-o versiunea că se retrage din cinema. Greta Garbo a desmiţit categoric acest zvon, declarând că „filmul e singurul ei viciu" şi că nu poate, chiar dacă ar dori, să părăsească ecranul. Vedeta a anunţat că va mai juca în multe filme şi că e atât de îndrăgostită de arta cinematografului, încât nu ştie dacă va putea renunţa la ea, chiar atunci când va fi obligată să interpreteze roluri de mamă.

Cel mai mare ceasornic
pe turnul Eiffel

Pe turnul Eiffel din Paris, între etajele 12 şi 13, la înălţimea de 200 metri, s'a montat cel mai mare ceasornic din lume. Orologiul are diametrul de 20 metri şi fiecare cifră prezintă o lungime de aproape 6 metri.

Ceasornicul este văzut de la mari depărtări, noaptea fiind puternic luminat. In felul acesta celebrul turn din Paris a căpătat un nou punct de atracţie.

Ce fel de bărbat
preferă femeile

Ziarul „The Variety" din New-York a întreprins o anchetă interesantă printre femei, punând întrebarea: „ce bărbat preferaţi: 1) unul frumos, 2) unul inteligent sau 3) unul bogat?".

S'au primit în total 9903 răspunsuri, repartizate în felul următor: 4378 femei au optat pentru un bărbat cu avere; 3921 pentru un bărbat frumos şi numai 1604 pentru unul inteligent.

Precum se vede, în primul plan se deplasează bogăţia. Aşa că nu degeaba se spune că trăim în epoca materialismului!...

REGELE ITALIEI LA O EXPOZIŢIE

Regele Italiei (în mijloc) vizitând expoziţia de arte dela Milano

DIN TOATA LUMEA

Se cumpără rândunele!. — Am relatat că şi la noi, din cauza timpului friguros şi a iernilor avansate din ultimii ani, s'a împuţinat considerabil numărul rândunelelor. In alte părţi, tragedia din lumea acestor gingaşe păsărele a fost încă mai mare. De pildă, în regiunea Ecken din Tirol, în urma ninsorii şi gerului dela începutul lunei Mai, au murit aproape toate rândunelele, care s'au reîntors prea devreme.

Populaţia de acolo însă nu se poate lipsi de aceste păsărele, mai ales că există şi superstiţia că ele aduc noroc şi că acele case care rămân fără rândunele, vor avea de suportat necazuri. Deaceia locuitorii din regiunea respectivă au început să cumpere rândunele din Cehoslovacia şi Italia, unde clima a fost mai blândă.

Astfel spre Ecken au fost expediate zeci de colivii cu sute de rândunele. Oamenii au aranjat din timp cuiburile necesare pentru adăpostirea păsărelelor importate. Şi în felul acesta a revenit veselia tradiţională în multe case...

*

Numai noaptea! — Ziarul „The News" din New-York relatează următorul caz interesant:

In marele oraş american a avut loc zilele trecute un mariaj original între fiul unui bancher Harry Simond şi o tânără funcţionară Gabrielle Town. Soţii au hotărât ca timp de cel puţin doi ani să nu iasă ziua din casă. Ziua vor dormi, iar noaptea vor lucra şi petrece.

După intervalul de doi ani, dacă acest trai va fi găsit plăcut, îl vor continua în acelaş fel. Dacă însă unul din soţi se va împotrivi, atunci vor reveni la viaţa obişnuită.

De ce s'au angajat respectivii să ducă un trai nocturn, nimeni nu poate preciza. Singura explicaţie ar fi că sânt... americani!

*

Moda ciocului — La Paris s'a înfiinţat o ligă, care vrea să reîntroducă moda de altă dată a ciocului scurt. Interesant este faptul că această ligă a reuşit să obţină şi adeziunea mai multor tineri, în special studenţi.

Membrii grupării şi-au lăsat ciocuri mici, aşa cum se purtau în vremea muşchetarilor. Ei au lansat şi un manifest, prin care arată că vor să reînvie moravurile şi spiritul acelei epoci, caracterizată prin cavalerism, demnitate şi cutezanţă.

Dar ne întrebăm: pentru asta era nevoie în primul rând de ciocuri?..

*

O fotografie de 100.000 lei — Incontestabil cea mai scump plătită fotografie a fost aceia vândută zilele trecute la o licitaţie din capitala Franţei.

La o expoziţie din Paris a fost prezentată şi prima fotografie realizată cu cel dintâi aparat fotografic confecţionat de inventatorul francez Lumière. E o poză rudimentară, vagă şi tremurată, reprezintând o privelişte câmpenească.

Având însă în vedere importanţa istorică a acestei fotografii, s'au găsit numeroşi amatori. Şi după licitaţia care a durat peste cinci ore, ilustraţia a fost cumpărată, bine înţeles, de un american, care a oferit preţul-record de 14.000 franci, adecă 100.000 lei.

Fotografia va fi expusă câtva timp, pentru a fi văzută de public. Dar ar merita să fie expus... şi americanul!

Sindicalizarea Corpului Didactic

METODELE PARTIDELOR POLITICE
şi metodele Sindicatelor

Disciplina strictă este o condiţie de existenţă atât pentru partidul politic cât şi pentru sindicat; dar pentru partidul politic ea este cele mai adesea ori oarbă, fiindcă partidul se ocupă de toate problemele sociale în cari nu pot judeca competent toţi membrii; pe când în sindicatul profesional disciplina e bazată pe o înţelegere comună a problemelor, cari sunt de domeniul ocupaţiei obişnuite tuturor sindicaliştilor.

Partidele menţin disciplina lor şi atrag partizanii prin încurajarea tuturor ambiţiilor (ori cât de nemăsurate) şi prin recompensarea individuală a meritelor de club; pe când sindicatele nu pot distribui avantaje personale nimănui.

Ele pot numai lupta pentru o îmbunătăţire generală a profesorimei şi apără pe fiecare membru al sindicatului de abuzurile de putere. Partidele cultivă imoralitatea şi slăbiciunile omeneşti, pe când sindicatele profesionale cultivă demnitatea profesională. Un partid politic ajuns la putere transformă pe oamenii săi în agenţi de oprimare, în elemente de abuz, în călcători de lege.

Tot ce ar trebui reprobat, se răsplăteşte bogat, dacă este făcut în interesul partidului. Minciuna, bătaia, jurământul falş, cabala, toate aceste dacă sunt executate pentru partid, în lupta lui cu altele, constituesc merite şi se înalţă oamenii în stima partidului prin ele. Dar şi oamenii şi partidul se scoboară moraliceşte.

Un sindicat profesional nu poate ajunge nici odată la guvern şi este scutit de corupţia puterii politicii. Dinpotrivă sindicatul poate cere uneori sacrificii reale, prin care caracterele se oţelesc.

Graţie partidelor politice vedem aşa de ades nulităţi evidente ajunse în fruntea conducerii; oameni de nimic deţinând roluri de grea răspundere obştească; indivizi în atingere cu codul penal primind onoruri distinse.

Sindicatul dinpotrivă verifică titlurile şi valoarea fiecărui membru, pentru că la baza organizaţiei stă meseria comună tuturor membrilor.

Sindicatul caută să înalţe profesiunea şi moraliceşte.

Şi astfel deşi principiile de organizare a partidelor sunt aceleaşi cu ale sindicatelor (lupta pentru interese personale), totuşi ţelurile lor sunt aşa de deosebite încât ajung opuse.

Şi totuşi opoziţia aceasta între partid şi sindicat nu crează cu orice preţ duşmănie exterminativă decât în cazul unor partide decăzute din rolul lor. Dacă partidele sunt sindicate politice de interese nejustificate şi mascate, atunci ele trag foloase din lipsa unor organizaţii profesionale şi vor lupta în totdeauna împotriva lor. Dacă însă ele se încheagă pe adevărate programe şi idei, atunci este şi în interesul lor să existe organizaţii profesionale serioase cari iau din sarcina lor preocupările de amănunt şi le limitează puterea de amestec în rosturile personale. Ele rămân organe de amorizare a intereselor diferitelor clase şi categorii sociale, şi diriguitoarele politicei generale.

Politica devine astfel mai puţin o preocupare de mase, şi trece în sarcina câtorva oameni specializaţi, care joacă rol de cârmaci şi de observatori. Masele se organizează pe meserie şi interesul lor este aproape întreg absorbit de aceasta.

Azi societatea ne prezintă un spectacol răsturnat: mai toţi cetăţenii fac din politică preocuparea principală şi din meserie preocuparea secundară. Şi tocmai inversul ace tei situaţii e cel normal. Sindicatele ar schimba axa interesului şi ar da şi societăţii noastre mai multă normalitate.

Deaceia eu cred că pentru un moment, partidele noastre vor fi indispuse în faţa unui sindicat profesoral; dar mai târziu, ele vor fi foarte mulţumite de existenţa lui şi vor căuta să-l întărească, mai ales când se vor convinge că sindicatele şi partidele pot coexista alături.

Şi pot coexista, dar... în ce condiţii?

Dr. Gr. T. Popa
Profesor Universitar

TABLOURILE VREMII

ASPECTE DIN GERMANIA

La Berlin — Printre magazine — In cartierele evreeşti — Cum a fost salvat spitalul israelit —

Continuăm să extragem unele pasagii din ancheta făcută de scriitorul francez Pierre Bost în Germania şi printre refugiaţii evrei.

La Berlin

Oraşul e animat, dar atmosfera este tulbure. Din această capitală veselă a Europei, un centru de plăceri, — noul regim a făcut un oraş auster şi înfricoşat. Dealtfel au fost închise şi numeroase localuri şi cabarete de distracţii, care formau veselia Berlinului.

Se constată numai la hitlerişti un entuziasm amestecat cu izbucniri violente. In rest, neîncredere şi prudenţă peste tot.

Evreii se tem de denunţuri şi deaceia se feresc să vorbească pe stradă sau la telefon. Nici corespondenţa nu mai e secretă, aşa că nu se scriu decît lucruri anodine. Chiar şi germanii, care nu sînt nici naţional-socialişti, nici antisemiţi, evită să-şi manifeste sentimentele.

Dacă au fost atrocităţi contra evreilor, trebuie să recunoaştem că ele au fost rare şi că astăzi au încetat aproape cu totul. Dar s'au înregistrat şi victime: au fost 15 morţi în aglomeraţiile dela Berlin.

Acum, din când în când, se mai ivesc acte de brutalitate, puse în scenă uneori cu un sadism desgustător, mai ales contra evreilor poloneji. Dar atacurile şi şantajele ce se mai produc încă, se explică de cele mai multe ori prin rivalităţi personale, prin certuri şi dorinţa de răzbunare a nemulţumiţilor de altădată. Sânt „fapte diverse" obişnuite... Mai ales când impunitatea e aproape asigurată...

Strada însă nu este interzisă evreilor la Berlin. Ii întâlneşti pretutindeni şi în special în partea de vest a oraşului, în cartierul cosmopolit care s'a desvoltat mult în ultimii ani.

La magazine

Magazinele evreeşti sânt deschise. Pe unul (lenjuri de lux) se etalează un afiş: „De 60 ani în inima Berlinului; de 60 ani în inima berlinejilor"... Cu alte cuvinte: „nu mă veţi boicota tocmai pe mine."

Marile magazine, care în majoritate sânt evreeşti, fiind acuzate că ruinează pe micii comercianţi, n'au putut fi totuş lovite puternice. Toate sucursalele firmei Karstadt (o întreprindere ce se întinde în întreaga Germanie) se menţin pe acelaş plan principal.

Şi când membrii din batalioanele de asalt au somat pe Wertheim (proprietarul unui oraşului magazin Leipzigerstrasse) să concedieze pe toţi funcţionarii evrei, Wertheim — evreu botezat — nu s'a speriat şi a cerut un ordin scris. Cum acest ordin n'a venit, toţi slujbaşii au rămas la locurile lor. La firma Tietz s'a întâmplat la fel. S'a mai remarcat că în ziua onomasticei cancelarului, când Hitler a împlinit 44 ani şi când s'au arborat drapele tricolore şi stindarde cu hakenkreuz-uri, firmele Wertheim şi Tietz au aşezat numai steagurile naţionale alături de pânze albe care în mod expres au fost lăsate goale, fără cruci încârligate.

Dar dacă marile magazine nu resimt prea greu regimul, în schimb pentru comercianţii mici şi mijlocii boicotul continuă şi astăzi. In primul rând cei mai mulţi funcţionari au fost îndepărtaţi.

La Lipsca, de pildă, tot personalul evreesc dela principalele magazine, dela director până la băeatul dela ascensor, a fost înlăturat (cu plata salarului pe o lună). Şi în bună parte prăvăliile şi-au pierdut clientela.

E drept, măsurile oficiale au încetat. Dar d-na Herman sau Levy mai resimte neplăceri şi atunci părăseşte pe brutarul Isac pentru brutarul Fritz.

Toată lumea e mulţumită, şi mai ales brutarul Fritz!.. Căci trebue să se ştie că antisemitismul a părăsit planul ideologic şi a trecut categoric pe tărâm economic. Antisemitismul nu mai e confesional, ci profesional.

In cartierele evreeşti

In cartierele evreeşti se mai observă urmele boicotului şi ale urei populare. Este, în dosul bursei, un cartier zgomotos, plin de căruţe şi camioane, un cartier cu străzi mici: Oragonerstrasse, care seamănă cu toate acele tipice uliţi evreeşti, unde necazurile şi sărăcia au o culoare şi un accent particular.

Acolo, ca şi pretutindeni, trăesc resemnaţi şi gata să fugă sau să se cramponeze, acei evrei neadoptaţi, veniţi de departe; evreii din Orient, figuri clasice de ghetto, care

(Continuarea în pag. II-a)

CRONICA MUZICALA
de *Wratislavius*

TEATRUL NAŢIONAL:

FESTIVALUL MUZICAL
cu d-nii: Zaleski, Folescu şi Niculescu-Basu

E poate paradoxal, ca în vreme de ploi interminabile să vorbeşti de secetă. Cu toate acestea noi nu ţinem minte, să fi fost vre-o perioadă de secetă muzicală mai cumplită ca aceia a stagiunii curente. Nu vorbim despre celebrităţile străine care ne ocolesc în mod sistematic în ultimii ani, dar nici măcar dintre „indigeni" nu mai vine nimeni pe la noi.

Cauza? Foarte simplu de ghicit. Publicul ieşan nu mai arată nici-un interes pentru asemenea spectacole, la care nu poate admira nici toalete, nici decoruri şi nici măcar nu se pot auzi (şi savura) spirite decoltate. Ce contează atunci arta fără seamăn a unui mare cântăreţ sau a vre-unui meşter-vrăjitor al viorii sau altui instrument?

Dovada cea mai eloquentă am avut'o chiar acum la Concertul celor trei cântăreţi bucureşteni, când sala era goală şi când toate aplauzele şi entuziasmul celor puţini, care veniseră să'i asculte, nu puteau să împlinească lipsurile din sală atât de deprimate...

Le mai poate cine-va reproşa artiştilor celor lalţi că ocolec Iaşii, când vine *Niculescu-Basu* şi le povesteşte că a avut sala quasi-goală şi reţetă complect deficitară?

De ce'l cităm tocmai pe *Niculescu-Basu*? Intâi fiindcă—după umila noastră părere, *e cel mai mare cântăreţ român, din câţi am auzit* şi al doilea fiind-că de aproape un sfert de veac îl cunoaştem şi'i urmărim cu dragoste evoluţia cu totul neobişnuită.

Prin 1909 (sau 10) când l'am auzit întâi, făcea pe actorul de operetă (împreună cu *Ghimpeţeanu*, d-na *Miciora* etc.) In loc să rateze — cum a fost cazul cu cei mai mulţi, *Basu* a avut tenacitatea să persevereze îndărătnic, până a atins culmea, pe care se menţine de ani, cu nealterată strălucire. Noblaţa timbrului şi puritatea lui impecabilă, e minunat susţinută de o admirabilă technică atât în ce priveşte arta gradaţiei, a emisiunei cât şi aceia a respiraţiei —toate duse până la virtuozitate. Iar deasupra acestor rare însuşiri, mai stă şi impresionanta inteligenţă muzicală a d-lui *Niculescu*, graţie căreia auditorul cel mai exigent nu va putea surprinde nici cea mai fugitivă distinare — atât de frequentă la cântăreţi.

Reputaţia acestui artist e astă-zi atât de bine stabilită, încât singură personalitatea lui *Niculescu-Basu* ar fi trebuit să găsească răsunet la mulţimea spectatoare. Dacă

(Continuarea în pag. II-a)

BI-OXYNE
ALBEŞTE DINŢII

PASTA, PRAFUL ŞI SĂPUNUL DE DINŢI
APA DE GURĂ

LA BUCUREŞTI
HOTEL UNIVERSAL
STR. GABROVENI 12
HOTEL GABROVENI
STR. OITUZ 7
complect renovate. Apă caldă şi rece în toate odăile, calorifer, ascensor, telefon. Închiriază camere de la Lei 70. *Bacşişul la portar desfiinţat*.

Lei 400 cumpăraţi un aparat fotografic KODAK 6X11, cu care obţineţi rezultate surprinzătoare. Fotografiaţi imediat fără a greşi după primile explicaţii cari se dau fără nici o plată.
La Fotograful Curţii Regale
Z. Weiss Piaţa Unirei

Cu ocazia deschiderii grădinei de vară mare reducere de preţuri la
Restaurantul, cofetăria şi patiseria vieneză „VEGETARIANA"
str. Unirei No. 14, lângă Bragadiru
Diferite specialităţi noi.

Direcţiunea Generală C.F.R
PUBLICAŢIUNE
Se aduce la cunoştinţa generală că, Marţi 6 Iunie 1933 ora 9, se va ţine la Sediul Direcţiei de Exploatare C.F.R. din Gara Iaşi, o licitaţie publică cu oferte închise şi sigilate, pentru procurarea cantităţii de CCA 2000 (două mii) vagoane lemne de foc, pentru personalul C.F.R. din Moldova.
Informaţiuni şi dosarul de documentare, se pot obţinea fie dela Direcţia Economatului C. F. R. Calea Victoriei 118, Bucureşti, în fiecare zi de lucru afară de Luni în sala şi la orele rezervate audienţelor publicului, fie dela Direcţia IV de Exploatare C. F. R. din Gara Iaşi.
No. 143 | 586. E. II

DOCTOR
M. MATASARU
Specialisat la Paris—fost asistent de spital la Paris
Boli Interne
INIMA, PLAMÂNI
şi tratamentul tuberculozei pulmonare cu Pneumatorax artificial
Str. Mărzescu 16 (parter)
Cons. 9-10 a. m. şi 3-6 p. m.

LISTA NOILOR PREMII
Lei ***20.000 (două zeci mii lei) în numerar.***
3 metri stofă lină pentru o rochie de damă, dela marele magazin „Serilana" str. Ştefan cel Mare Nr. 2.
3 m. stofă prima calitate, pentru domni, de la cunoscutul magazin şi atelier de croitorie „American Fason" str. Lăpuşneanu.
O pijama elegantă de la magazinul „Eduard", Piaţa Unirii.
Mătasă pentru una rochie de damă, dela renumitul magazin „Gallia" str. Cuza Vodă 83.
Un mare automobil-jucărie (bucuria copiilor), precum şi una minge mare, cu plasă, de la vizitatul magazin „La Glob" M. et. I. Schwartz str. Ştefan cel Mare No. 3.
3 maşini pentru menaj (una maşină de călcat, una pentru piper şi una pentru migdale) dela magazinul „Comerţul" Fraţii Katz, str. A. Panu.
15 Kgr. din excelentul săpun de rufe „Zimmer" fabricat din untdelemn.
1 Duzină săpunuri „Lanolin" şi
1 Duzină Batiste fine, elveţiene, pentru dame de la magazinul de galanterie şi tricotaje „14—31" str. I. C. Brătianu, palatul Corporaţiei.
5 Kgr. Mezeluri produsele „Podsudek-Cernăuţi" de la renumitul magazin de mezeluri „Fritz" str. Lăpuşneanu 38
5 volume literare de la marea librărie „Cartea Românească" str. Lăpuşneanu.
4 permanente pentru intrări gratuite timp de două luni la Cinematografele „Sidoli" şi „Phoenix".
10 premii de pâini gratuite zilnic timp de o lună, la o brutărie din cartier.
Detaşaţi bonurile zilnic.

Voiajuri individuale şi în grupuri
EXPOZIŢIA UNIVERSALĂ DIN CHICAGO
AMERICA

Ţara tuturor posibilităţilor vă invită la
Expoziţia internaţională din Chicago
care va avea loc dela începutul lunei Iunie până la finele lunei Sept. Această expoziţie grandioasă întrece tot ce a existat până acuma. Denumirea „A century of progres—un secol de progres--este leitmotivul acestei expoziţii şi precizează intenţiunile organizatorilor în Chicago—unde s'au clădit cei dintâi sgârie nori, unde invenţiunile în domeniul omenirei, există toate condiţiunile necesare creierei unei foarte impresionante capo de opere a. culturei.
Prospecte şi informaţiuni cereţi la Biroul de voiaj
1833 1933
Organizate de
HAMBURG AMERIKA-LINIE S.A.R.
Repr.: Ing. I. Lemel & Al. Lemel, Iaşi—Lăpuşneanu 40

Informaţiuni

x Librăria Iaşului e Cartea Românească ; vizitaţi-o şi-i daţi sprijinul cu tot sufletul.

x Dacă aveţi o instalaţie de baie la domiciliu profitaţi de ea pentru a vă ingriji sănătatea prin băile medicamentuase ce le puteţi face cu tot confortul şi fără multă cheltuială.

Se ştie că de ani de zile mii de bolnavi s'au vindecat de reumatism, cu *Sarea de Iod de Bazna,* care se găseşte de vânzare în pachete de 1 kg. şi 5 kg.

Contra durerilor hemoroidale
supozitoarele „Anusol-GOEDECKE" au întotdeauna un efect minunat de bine făcător. De mai bine de 30 ani „Anusol-ul" este recomandat de numeroşi medici din toate ţările şi nenumărate sunt cazurile în cari acest remediu a salvat pacienţii desnădăjduiţi.
Supozitoarele „Anusol"
aduc imediat uşurare atât de dorită şi înlătură foarte curând durerile h moroidale deseori îngrozitoare. Întrebuinţarea este simplă, curată, nu este costisitoare şi nu întrerupe dela ocupaţia zilnică. A se cere la farmacii textual : „Supozitoare Anusol-Goedecke", în cutia originală roşie plombată de fabrică

x Magazinul la **„Steaua Verde"** anunţă onorata sa clientelă că **S'A MUTAT** în str. Ştefan cel Mare (lângă magazinul „Mercerie".

Excelentul săpun
„Virginia"
nu trebuie să lipsească la nici o toaletă.

Tablourile vremii

Aspecte din Germania

(Continuarea din pagina I-a)

servesc de pretext pentru erupţia rasistă.

Şi acolo, zidurile vorbesc încă. Inscripţiile în idiş sunt rupte şi acoperite cu afişe cu hakenkreuz. Peste tot e scris „Jude !". In subsoluri se adăpostesc evreii mai în vrâstă, cu bărbi mari, iar pe trotoare se joacă copiii cu mingea. In mijlocul cartierului, într'o casă mică decorată cu steaguri şi placarde, s'a instalat un post al batalioanelor de asalt, cu cămeşile brune la ferestre şi cu motocicletele la uşă gata de drum, ca în filmele americane. E exact păiajenul în mijlocul pânzei !

Sinagoga cea mare e aproape goală ; totuş rugăciunile, cu un număr restrins de enoriaşi, se fac după ritul obişnuit. Intrarea în templu nu mai e supraveghiată. Deasemenea şcoala evreească din dosul sinagogii este deschisă, dar primăria i-a suprimat orice subvenţie.

In alt colţ spitalul evreesc şi continuă activitatea. Insă municipiul căruia îi datora suma de 180.000 mărci (peste şapte milioane lei), a pretins plata integrală în opt zile.

Şi e de menţionat că, prin cablu, suma respectivă a fost pusă la dispoziţie chiar în aceiaş zi de către evreii din America. Astfel spitalul israelit din Berlin nu şi-a închis porţile.

O viaţă imposibilă

Şi scriitorul francez Pierre Bost rezumă în concluzie:

„Evreii din Germania nu sânt şi poate nu vor mai fi bătuţi, dar li se face viaţa imposibilă în sensul adevărat al cuvântului.

Hitleriştii sînt pe cale de a-i proletariza pe evrei : îi lovesc în comerţ şi-i îndepărtează dela meseriile nobile şi dela profesiunile libere.

„Evreii din Germania nu mai pot trăi. Şi cei care mai pot subsista astăzi, nu vor mai putea mâine. Nu se mai masacrează ; dar se ignorează şi se alungă. E foarte posibil că emoţia opiniei publice se va calma, acum când nu se mai aduc ştiri sângeroase. Eu nu mă reîntorc cu vestea urechilor tăiate şi a părului zmuls ; eu vin numai dintr'o ţară, unde o întreagă parte a populaţiei este condamnată la moarte în numele interesului naţional".

CERCUL CULTURAL REGIONAL al dăscălimii primare

Duminică, 21 c. a avut loc în amfiteatrul Liceului Naţional „cercul cultural" regional al învăţătorilor ieşeni (judeţ), organizat de d-l revizor şcolar C. Cumpătă.

Şedinţa este deschisă de către d-l revizor prin câteva cuvinte de bun sosit, adresate învăţătorilor adunaţi la cerc.

D-l Traian Popescu—şeful cancelariei revizoratului şcolar Iaşi—a ţinut cu elevii cl. IV-a A. de la şcoala „Trei Ierarchi", o lecţiune în spiritul noilor metode pedagogice, tratând despre „Iaşul cultural şi monumentele lui".

La critica lecţiunii iau parte: d-na Marcopol, d-nii Tataru, Burtoi, Negru, Chiriţescu, Polcovnicu şi Ilarion, scoţând în relief calităţile lecţiunii şi arătând totodată şi alte forme în care se mai poate trata, ţinând seamă de regiunea respectivă.

Urmează apoi conferinţa d-lui profesor S. S. Bârsănescu despre „centrele de interes", urmărită de auditoriu cu cea mai vie atenţiune dată fiind noutatea ideilor şi expunerea lor clară şi frumoasă.

La sfârşit, d. revizor Cumpătă mulţumeşte în numele tuturor d-lui profesor Bârsănescu pentru bunăvoinţa şi dragostea pe care, în toate ocaziunile, o manifestă faţă de dăscălimea primară, de care se simte legat prin misiunea d-sale.

De dorit ar fi ca şi învăţătorii din oraşul Iaşi să fie organizaţi într'un cerc cultural regional, după cum s'a procedat cu colegii din judeţ.

Crontcar

INFORMAŢIUNI

x Guvernul italian şi-a dat agrementul pentru numirea d-lui I. Lugoşanu ca ministru al României la Roma.

x D-nii Adam şi Petrescu, secretarul şi casierul Camerei de Comerţ din Botoşani, arestaţi de 3 luni subt învinuirea de fraude, au făcut ieri apel contra reconfirmării mandatelor lor de arestare.

x *Un nou incendiu* a izbucnit în comuna Ocna de Sus (Odorhei), distrugând 22 case şi 35 şi şoproane.

Mitropolitul Pimen a plecat la Bucureşti spre a consulta câţiva medici

I. P. S. S. Mitropolitul Pimen a plecat la Bucureşti ieri după amează la ora 4, pentru a consulta câţiva medici specialişti.

În gară a fost însoţit de arhimandriţii Bălăiţă Ilarion şi Creţu Ghervasse.

Până la ora de plecare a trenului, I. P. S. S. Mitropolitul s'a întreţinut cu d-nii Petre Bogdan, primarul Iaşului şi Neculae Atanasiu, şeful gării, cărora le-a declarat că pleacă la Bucureşti să-şi caute de sănătate.

Apoi înaltul prelat, după ce-şi va vizita şi satul natal, Proviţa din judeţul Prahova, va pleca la o mânăstire: la Agapia sau la Varatec.

La plecarea trenului Chiriarhal Moldovei a îmbrăţişat pe d-nii Bogdan şi Atanasiu, care i-au urat deplină restabilire.

In tren Mitropolitul Pimen s'a întâlnit şi s'a întreţinut cu d. prof. I. Hudiţă, deputat.

Gr. Spiru

Hotărârea Senatului universitar cu privire la memoriul studenţilor

In sala paşilor pierduţi dela Universitate s'a afişat hotărârea de aseară a Senatului Universitar.

Deciziile sînt următoarele :

1) Nu se revine asupra pedepselor aplicate în şedinţa precedentă.

2) Studenta Ely Schwartz dela facultatea de litere şi Reghina Hernest dela chimie tehnologică, condamnate la câte 6 şi 5 luni închisoare şi menţinute la Galata pentru comunism, — sînt eliminate din Universitate pentru totdeauna.

3) Studenţii care au cerut printr'un memoriu, d-lui rector, ca sancţiunea aplicată studentului Virgil Gavrilescu să fie aplicată tuturor semnatarilor manifestului, au fost invitaţi la rectorat. Ei vor trebui să vie, începând de azi Marţi 23 cor., între orele 4-6 p. m. spre a declara:

a) dacă confirmă semnătura de pe memoriu şi îşi însuşesc conţinutul

b) dacă se declară solidari cu d. Virgil Gavrilescu şi

c) dacă recunosc că au colaborat la redactarea apelului afişat la cantina Păcurari, în ziua de 8 Mai.

In urmă, rectoratul va decide.

*

La Universitate cursurile s'au ţinut astăzi în linişte.

INFORMAŢIUNI

x Regimul restricţiilor vamale provoacă mari dificultăţi în Europa.

Ieri s'a anunţat că Cehoslovacia a oprit intrarea transporturilor de vite din România, — ceia ce provoacă mari pagube economiei noastre.

Deasemenea Italia a pus noui restricţii la importul păsărilor tătate, din România.

x E vorba a se înfiinţa în localitate un mare dispensar medical italo-român.

Togal, un adevărat amic al casei

Cu multă plăcere vă certific, că în farmacia mea de casă nu-mi lipseşte niciodată Togal-ul. Eu însumi întrebuinţez Togal-ul la migrenă, soţul meu contra durerilor reumatice, şi de când cunoaştem Togal-ul nu mai întrebuinţăm alt medicament. Togal-ul ne-a devenit un sincer prieten de casă, care ar trebui să nu lipsească din nici o gospodărie.
G. Borgidai, Timişoara.
Togal-ul este un medicament cu efect imediat şi sigur la reumatism, nevralgii, lumbago, gută, junghiuri, insomnie, gripă şi toate bolile provenite din răceli. Togal-ul elimină acidul uric, este în mare grad bactericid, acţionează deci direct suprimând, din rădăcini, cauza boalei.
Peste 6000 de atestate medicale! O încercare vă va convinge! La toate farmaciile. Lei 52—.

Spectacolele zilei

Unde mergem astăzi?...

23 MAI

Teatrul Naţional.-Relache.

Cinema Trianon. — *„Arsene Lupin"* cu John şi Lionel Barrymore; *„Fetiţa din provincie"* cu Lucie English şi Ralph Artur Robers. Jurnal sonor *Radio-News.*

Cinema Sidoli. — *„Amantul soţiei mele"* operetă evreească cu Ludwig Satz ; *„Demonul galben"* cu Jack Holt.

Cinema Phönix. — *„Revizorul"* după Gogol, cu Szöke Szakal şi Jenny Jugo ; *„Bestia"* cu Friederich March.

Cronica Muzicală
de Wratislavius

TEATRUL NAŢIONAL:

FESTIVALUL MUZICAL

cu d-nii: Zaleski, Folescu şi Niculescu-Basu

(Continuarea din pagina I-a)

totuşi mulţimea a lipsit, tot ea este în pagubă...

Vreţi o pildă ?

In nenumărate rânduri am auzit *„Calunula"* (din *Barbiere*) şi chiar dl. *Niculescu* ne-a cântat'o de câte-va ori. Cu toate acestea aria ne-a impresionant acum nespus de puternic, într'atât e de perfectă cizelarea la care a ajuns interpretarea. Dificultăţile enorme, silabisirea ameţitor de repede, la care totuşi o singură consonantă nu este neglijată şi nici un ton nu este redat mai puţin luminos ca altul, culminează în finalul zguduitor—şi neuitabil. De ce ne-am oprit la „hors-program" şi nu la cele 2 numere din program ? Tocmai pentrucă aria aceasta „de paradă" este în acelaş timp şi piatra de încercare pentru un cântăreţ. Ceia-ce nu însamnă, că partitura din *Simon-Boccanegra* (*Verdi*) sau faimoasa baladă comică *Puricele* n'ar fi fost interpretate şi ele cu aceiaşi măestrie. Dar există totuşi o deosebire — pentru noi extrem de importantă. Versurilor comice ruseşti nu le corespunde traducerea românească. Vreau să spun, că textului care a servit de bază compozitorului *(Mussorgski)* nu i s'a dat echivalent *sonor.* Ca atare traducerea apare vulgară şi pe alocuri chiar trivială. Noi, în locul artistului, am fi cântat balada în original şi... fără fila cu note în mână.

Afară de aceasta, n'am înţăles de-ce s'au asociat doi başi şi un bariton, ca să pornească în turneu ? Numai pentru a cânta „Trio" al lui *Dimitrieff* ? Dar numărul acesta putea lipsi complect din program—fără să micşoreze succesul artiştilor. Poate dimpotrivă. Toţi trei cu notele în mână—de par'că era un fragment de oratoriu şi fie-care cu grijă să nu scape vre-o „intrare" (deprinderea îndelungată de a cânta cu capelmaistru).

Şi fiind-că pomenim nedumerirea noastră în ce priveşte asociaţia — un bariton şi doi başi, ne vine'n minte, concertul maestrului *Theodorescu* executat acum vre-o trei ani, în compania altor 4 (sau 5) violoncele. Atunci, ca şi acum, noi ne-am spus: în decurs de decenii şi nicăieri în Europa, n'am avut prilejul să azist la o producţie similară : cinci celişti sau un terţet : doi başi şi un bariton...

Baritonul despre care pomenim e dl. *Sigismund Zaleski.* Il auzim şi'l vedem pentru prima oară. Admirabilă siluetă pentru operă şi glas neobişnuit de puternic — deasemenea bun pentru a domina polifonia orchestrei sau a ansamblului de scenă. Dar glasul acesta nu se pretează pentru sala de concert şi mai ales acompaniat de piano, instrumentul care evidenţiază toate lipsurile existente sau distonările ce survin pe neprevăzutele.

Dacă dl. *Zaleski* n'ar fi cântat *„Prologul"* (*Pagliacci*) noi am fi pus multe în sarcina unei indispoziţii trecătoare. Dar, se pare, că intenţiile executării se lovesc de obstacole neînlăturabile şi definitive—peutru concert cel puţin.

Repetăm : în ansamblu de operă, dl. *Zaleski* poate să facă figură foarte bună—dar nu pe podiul sălii de concert, ca solii şi cu acompaniament de piano.

Intre cei doi artişti pomeniţi se aşează cu demnitate dl. *Folescu,* tot atât de versat în opera propriu zisă cât şi în lied sau muzica populară, mlădiind glasul cald cu remarcabilă îndemânare şi putând etala un dinamism impresionant în registrul de mijloc (sau chiar în cel de sus).

Pe noi, ne urmăreşte însă —şi acum tot atât de puternic ca şi Vineri seară, apariţia pe cât de modestă şi de timidă pe atât de impresionantă a marelui cântăreţ *Niculescu-Basu,* meşter fără pereche în ţara noastră şi care cu glas de indescriptibilă noblete ne-a reîntipărit puternic în memorie *„Calunnia".*

Pentru care l'am aplaudat cu toată căldura şi îi păstrăm o deosebită gratitudine.

Mai, că l'am pofti să vină din nou — singur, singurel. Dar ne e teamă. Te pomeneşti că iar plouă (sau ninge) şi n'am putea să suportăm un reproş izvorât din ochii blânzi şi cuminţi ai *„Basului"* — meşter-cântăreţ român, fără pereche !

W.

„Tinerimea romînă"

în vizită la Iași

— Cei mai buni elevi din țară, primiți cu dragoste de ieșeni —

Ca în toți anii, societatea *„Tinerimea Română"* colindă cu cei mai merituoși elevi ai tuturor școalelor din țară, plaiurile României.

Anul acesta, cinstea a revenit Iașului și Bistriței.

Sosirea la Iași

Cei 360 premianți și 140 profesori însoțitori, conduși de animatorul d. *Nae Dumitrescu*, care de patru decenii conduce treburile „Tinerimei", au sosit la Iași ieri pe'nserate, cu un tren special.

Gara și peronul, frumos pavoazate.

Prezenți: d-i prefect **V. Petrovanu**, d. primar P. Bogdan, d-nii prof. Bantaș și Băleanu, inspectori școlari, directorii și profesori ai tuturor școalelor ieșene, grupe de studenți, elevi de licee, gimnazii, școli primare, etc. Fanfara liceului „Internat", la intrarea trenului în stație, a intonat un marș.

Oaspeții au fost primiți cu urale. Incolonați, cu fanfara ieșană în cap, oaspeții s'au îndreptat spre oraș, fiind așteptați în Piața Unirei de un numeros public care s'a entuziasmat de portul elevilor și a celor două fanfare ale școalelor de meserii din Satu-Mare și Deva.

Popasul s'a făcut la liceul internat „Negruzi", dl. director Bădărău urând tradiționalul „bun sosit". Profesorii au tras la hoteluri, iar elevii au fost astfel repartizați: fetele la Șc. normală de fete și Liceul ortodox; iar băeții la liceul „Internat" și seminarul „Veniamin".

La Mitropolie

Azi dimineață, potrivit programului stabilit, — vizitatorii, — dela locurile de cartiruire, s'au îndreptat spre Mitropolie. Înregistrăm trecerea prin centru a următoarelor școli:

Liceul român unit „Samuil Vulcan"-Beiuș; Liceul Național-Iași; Șc. de Arte și Meserii gr. II-Satu-Mare; Seminarul-Dorohoi; Gimnaziul mixt „Sănicolaul-Mare"-Banat; Șc. de arte și Meserii-Deva; Liceul băeți „Regele Carol II Bolgrad; Liceul „Bașotă" Pomârla-Dorvhoi; Liceul fete-Bazargic; Șc. sup. comerț greco-catolică - Blaj; Liceul român unit-Beiuș; Gimn. fete-Orăștie; Liceul de fete ortodox Nr. 1-Cernăuți; Liceul de fete „Negoeni"-București; Liceul de băeți-Petroșani; Liceul de fete „Cetatea-Albă"; Șc. normală „Ștefan c. Mare"-Vaslui; Șc. normală de fete P. Neamț; Liceul „Timoteiu Cipariu" Dumbrăveni-Târnova; Liceul mixt „Ceadâr Lunga"-Tighina; Liceul „Traian"-Turnu-Severin; Șc. sup. comerț-T. Severin, etc.

La Mitropolie, în prezența oficialităților, P. S. S. arhiereul Grigorie Leu, înconjurat de un sobor de preoți, a oficiat un „Te-Deum".

Corul seminarului „Veniamin Costache" a dat răspunsurile.

La sfârșit, arhiereul Leu a ținut o frumoasă cuvântare, ocupându-se de: credință, orașul Iași și rostul „Tinerimei".

A răspuns dl. *Nae Dumitrescu* care a arătat opera pozitivă înfăptuită de organizația culturală-educativă pe care o conduce.

Adresându-se elevilor, formulează un legământ sfânt: „Tinerimea română" va apăra credința strămoșească și granițele țării.

Asistența a fost apoi fotografiată.

Vizitarea orașelui

In cursul dimineții, oaspeții, conduși pe echipe, de dl. prof. Oreste Tafrali și alți profesori de istorie, au vizitat monumentele istorice ale Iașului: Trei-Erarchi; Sft. Neculai-Domnesc; Palatul adtiv; Golia; Cetățuia și Galata etc.

Masa dela amează, profesorii-oaspeți au luat-o la seminarul „Veniamin", iar elevii-oaspeți la liceul „Internat".

La Teatrul Național

Tot programul festivalului dela Teatrul Național, organizat de școlile din Iași, pentru astăzi ora 3 jum. p. m. în onoarea excursioniștilor *Tinerimei Române*.

1. Imnul Regal exectuat de fanfară. 2. Cuvântarea Domnului *Popescu-Spineni*, Profesor Universitar. 3. Bun sosit spus de un elev al *Liceului Național. Școala Normală de fete „M. Sturza"* cor. *Liceul de fete „Oltea Doamna"* dansuri. *Liceul Internat „C. Negruzzi"* coruri. *Seminarul „Veniamin Costache"* cîntece religioase și naționale. *Liceul Național* gimnastică și orchestră. *Școala Normală de băeți „Vasile Lupu* Dansuri naționale.

*

Mâine dimineață, oaspeții pleacă la Bistrița unde vor rămâne două zile; apoi se vor înapoia la București de unde se vor reîntoarce la căminuri.

*

Nu este trebuința credem a mai insista asupra activității „Tinerimei române", care prin concursurile naționale anuale cât și prin vizitarea țării,— s'a situat printre primele rânduri ale instituțiilor care fac într'adevăr propagandă culturală în țara noastă...

H. Burileanu

x **Pomada Balsano**, un preparat bine studiat și experimentat în clinici dă cele mai bune rezultate în tratamentul eczemelor, iritațiunilor și afecțiunilor cronice ale pielei.

In ambalaj original se găsește numai la **Farmacia Dr. D. Beceanu, Piața Halei Iași.**

Succesul acțiunii

pentru colonia școlară

Rezultatul chetei. — Școlari înimoși. — Două serbări

Comitetul societății Colonia școlară „Spiru C. Haret", aduce mult miri publicului eșan care, prin bunavoința ce a arătat față de cheta din ziua de 14 Maiu, a sporit fondul necesar trimiterii copiilor în vara aceasta cu suma de lei 15,830 (cincisprezece mii opt sute trei zeci). Pe vremi așa de vitrege, e un record!

Mai mulțumește D-nel r și D-nilor Directori, prin a căror stăruință și drag de colonie, copiii cari le reprezintă școala, dau la chetă rezultate reale și frumoase. Astfel putem cita școala de băeți „Mihail Cogălniceanu" ce subt direcțiunea D-lui Costinescu; școala de fete „Petre Râșcanu" ce subt direcțiunea D-nei Teodorescu; școala de băeți „Spiru Haret" de subt direcțiunea D-lui Simionescu; școala de fete „Carmen Sylva" de subt direcțiunea D-nei Bottez; școala de fete „Elena Doamna" de subt direcțiunea D-nei Popeea și alte câte-va școli ce ne dau sprijin real.

Cu această ocaziune, D-na Liliana O. Popovici, președinta societății, ne trimite copia unei scrisori de donațiune, din partea elevilor clasei a IV B de la școala de băeți Gh. Asachi, constituiți într'o societate de binefacere „Suflete nevinovate", subt Președinția inimosului institutor al clasei respective, dl. P. Modreanu. O publicăm ca *document de stimulare, ca pildă educativă tineritului școlar și ca mulțumire din partea societății, căreia i-a fost adresată*:

Soc. de binefacere și ajutor „Suflete nevinovate" a cl. IV B
Iași 18 Mai 1933

DOAMNĂ PREȘEDINTĂ

Comitetul soc. de binefacere și ajutor „Suflete nevinovate" a cl. IV B dela șc. prim. de băeți „Gh. Asachi", a hotărât în ședința din ziua de 18 Maiu, a. c. să dea din fondurile sus numitei societăți, suma de lei 300 (trei sute) pentru soc. Colonia școlara „Spiru Haret" de subt conducerea D-tră. Suma ce o trimitem este mică și nu corespunde sentimentelor și dorințelor noastre, gândindu-ne, că sunt mulți copii săraci și suferinzi, cari trebuesc duși la mare sau la munte, pentru a se însănătoși.

Avem însă toată încrederea în v.edtnica D-tră stăruință ce depuneți în folosul societății și sperăm că se vor mai găsi inimi caritabile, cari să ajute cu cât pot, co ii bolnavi și săraci

Primiți Doamnă Președintă respectul nostru.

Președinte s. *Petru Modreanu*
Comitetul: s. *Gh. Popa Radu*
„ *Moscovici Otto*
„ *Hopu Neculai*

*

Publicul eșan mai este rugat a-și da cât mai larg concursul la *Matineul dela Teatrul Național* din ziua de *Miercuri 24 Maiu*, când se joacă „Mireasa din Tărăscău", cu prețuri extrem de modeste ori cine poate vedea piesa care a repurtat atâta succes în această stagiune și care se reprezintă acum, pentru ultima dată în folosul Coloniei școlare, mulțumită bunăvoinței D-lui Director Ionel Teodoreanu, precum și d-nelor și d-nilor artiști care-și dau concursul cu totul dezinteresat.

Și acum, ca încheere de act, îndemnăm lumea școlară de toate gradele și pe marele public, de a lua parte în ziua și seara de *6 Iunie* a. c. și la grandioasa Kermessă ce organizăm în grădina Copou unde *Comitetul Coloniei școlare „Spiru C. Haret"*, va procura cele mai variate și frumoase surprize vizitatorilor. Prețul de intrare tot așa de mic, pe cât este de mare scopul superior ce urmărim.

INFORMAȚIUNI

x **La spitalul Socola.**— Am anunțat că spitalul Socola are a primi o sumă de peste 6 milioane lei ca restanțe,— ceiace cauzează mari neajunsuri pentru aprovizionarea acestei instituții.

Iată însă că s'a petrecut un fapt neașteptat.

De câteva zile au început a sosi acreditive și bani pentru spital, din restanțe.

Astfel, în urma măsurilor d-lui dr. Balif, îmbunătățiri zilnice se fac la spital, iar hrana bolnavilor a căpătat un spor considerabil.

x **La 1 Iunie** vor începe la Iași examenele de diferență dela școala superioară de comerț la liceu, prezintându-se în localitate candidații din regiunile Moldova, Basarabia și Bucovina.

x *Peste Nistru* a mai trecut ieri noapte o familie de moldoveni din Dubasari (Ukraina), venind în România.

Grănicerii sovietici au tras cu mitralierele, însă gloanțele n'au nimerit pe fugari.

x **La Vaslui** s'a înregistrat *o agresiune sălbatecă*. In urma unei certe, comerciantul Iosif Silberman a aplicat antrepenorului Ion Filip o lovitură puternică cu un corp tăios. In stare gravă victima a fost transportată la spital.

x **Poliția** a fost informată că un servitor al Administrației financiare anume Ion Nazercu din str. I. Creangă 6, a dispărut dela domiciliul său.

După cât se pare, din cauza certurilor familiare, el s'a refugiat la niște rude din Andrieșeni.

x **Fostul** cofetar d. Al. Voiculescu, victima dramei pasionale din str. Trantomir, a părăsit spitalul.

x **Pentru** discutarea chestiunilor ce-i privesc în deosebi, *doamnele și domnii maeștri de toate categoriile din învățământul secundar* sunt convocați în **ședința specială** *Mercuri 24 Mai ora 6 seara*, la Cercul Didactic.

De asemeni sunt rugați să ia parte la ședință *toți* membrii comitetului Asociației.

x **La** sinagoga din strada Pantelimon s'a oficiat Duminică un parastas în memoria lui Cucer, fost membru în organizația liberală georgistă.

Au participat mai mulți liberali-georgiști, în frunte cu d-nii C. Toma și D. Dimitriu.

x **Mâine** Mercuri are loc la orele 3 p. m. la cimitirul Eternitatea, înmormântarea lui *Neculai Adamiu* fost funcționar al Primăriei.

Corpul defunctului se află depus în Capela Cimitirului.

IAȘUL FELICITĂ

PE ACADEMICIANUL G. ENESCU

Ieri s'a expediat următoarea telegramă:

D-lui George Enescu
Membu al Academiei Române-București

„Academia de Muzică și Artă Dramatică din Iași, care se mândrește că vă poartă numele, salută cu bucurie ziua recepțiunii Dvs. la Academia Română și vă dorește din tot sufletul, ilustre maestre, să trăiți încă mulți ani glorioși și pentru Dvs. și pentru arta românească.

Mihai Codreanu
Rectorul Academiei, împreună cu întreg corpul profesoral.

Agitația la Universitate

O mie de studenți cuziști

se solidarizează

cu colegii lor arestați

Un memoriu către Comandamentul de Armată

In rândurile studențimii ieșene, domnește o vie agitație în urma comunicatului dat aseară de Senatul Universitar.

Lupta studențească se dă pe două fronturi: asociația studenților gardiști deoparte, și studenții cuziști de altă parte.

Un memoriu

Asociația studenților cuziști a hotărât deocamdată să înainteze Corpului IV armată următorul memoriu:

Domnule General
Comandant al Corpului IV armată Iași

„Subsemnații studente și studenți dela Universitatea din Iași, membri ai asociației studenților creștini, cercul studențesc Iași, cu onoare vă rugăm să bine-voiți a lua act că ne solidarizăm cu acțiunea colegului și președintelui nostru, d. Virgil Gavrilescu, cum și a întregului comitet al asociației puși sub inculpare de a fi tipărit și răspândit manifestul prin care se cerea numerus nullus și izgonirea studenților evrei din Universitate, manifest pe care-l anexăm:

Vă rog să bine voiți a lua cunoștință că acest manifest a fost conceput după cererea tuturor membrilor asociației studenților creștini, cercul studențesc Iași, fiind astfel expresiunea dorinței noastre unanime.

D. Președinte și comitetul nu au făcut altceva decât să urmeze dorința noastră unanimă, dânșii fiind astfel exponenții și purtătorii de cuvânt ai unanimității membrilor asociației studenților creștini. Cum nu înțelegem a ne eschiva de răspundere și a lăsa pe colegii noștri care nu au făcut altceva decât să execute mandatul dat lor de întreaga asociație;

Cu onoare vă rugăm a dispune să fim judecați alături de colegii noștri puși sub inculpare".

Urmează semnăturile a aproape o mie de studenți.

*

In privința hotărârii Senatului Universitar de a se prezenta fiecare student în parte pentru a recunoaște semnătura de pe memoriul înaintat rectoratului, studenții au hotărât de a se prezenta în grup cu declarații scrise că își recunosc semnăturile.

Aceiaș decizie au luat-o și studenții „gardiști".

Se crede că se vor produce noi incidente.

Autoritățile au luat măsuri. **Gr. Spiru**

x Nimic nu indispune mai mult ca durerile de dinți și nevralgiile. Remediul este simplu: **„DALIN" le face să dispară în câteva minute fără a vătăma cât de puțin organizmul. Dalin nu dă greș. Dalin vindecă sigur. Depozit: Farmacia Dr. D. Beceanu, Piața Halei Iași.**

O LAMURIRE

în jurul sinuciderii studentului Bassero

Primim:

In jurul sinuciderii studentului Jean Bassero, s'au dat unele amănunte din viața tânărului și a părinților săi,— lipsite de adevăr. Bunăoară în „Lumea" din 21-V, Doamna Anette Bassero —e făcută mamă vitregă,— atunci când e mama dreaptă. Credem că fiecare dintre noi își dă seama cât de mare lovitură au primit părinții prin perderea copilului lor iubit.

Suntem mai în măsură să dăm unele amănunte, dar fiindcă, sufletul omului și însești viața e o enigmă nedezlngabilă, credem de cuviință să nu mai răscolim sufletele în deajuns zdrobite și să nu suflăm în foc, când ei arde dela sine în toată putere.

Prin aceasta, nu vreau să apăr onoarea Doamnei—căci o are chiar din exces; ci să rog pe d. ziarist a se informa mai bine.

Luăm parte la suferințele părinților, dorind ca bunul D-zeu să-i întărească, dându-le putere și bărbăție.

Decedatului îi zicem „Să-i fie țărâna ușoară".

NICOLAE F. CHIBA
Președintele „Cercului studențesc" Soroca

x **Diploma de învățător.** Se aduce la cunoștința d-lor licențiați universitari, că pentru a se putea prezenta la examenul pentru obținerea diplomei de învățători, trebuie să treacă în prealabil între 1—5 Iunie a. c. un examen de diferență la St. Pedagogice, St. Agricole pentru băeți, gospodărie pentru fete, și dexteritați (muzică: pian sau vioară) lucru manual orice specialitate, după alegerea candidaților.

x **Zilele** acestea a sosit de la ministerul sănătății cantitatea necesară de vaccin contra variolei.

Mica Publicitate

BORMAȘINE, Știanțe, lagăre menghine, nituri, unelte diferite, vinde eftin atelierul Mareck.

PIERDUT biletul de liberă petrecere No. 11641 eliberat de Chestura Poliției Iași—valabil până la 1 Iunie 1933. Il declar nul și fără valoare în mâinile oricui.

LEIA WEINRAUCH
str. Apelor 10

DE VÂNZARE loc de casă 250 m.p. în Tătaraș. Constantin Ștefan str. Stejar 27.

DE INCHIRIAT apartament două odăi, bucătărie, subsol. Vasile Conta 22.

PIERDUT plic pelicule fotografii. Recompensă aducătorului Magazinul „Hélène" Lăpușneanu 18.

DE INCHIRIAT 3 odăi, una bucătărie, eventual magazin. Brătianu 88.

700.000 este prețul de vânzare a imobilului din Iași, str. Muzeelor 24; având 12 odăi, holuri, atenanse, apă și canal, lumină electrică, loc spațios în jurul casei. A se adresa la proprietar, în str. Bărboi 6.

ATENȚIUNE. Gustați vinurile superioare la „Șease Butoaie" str. Uzinei 4.

DE INCHIRIAT 4 camere și bucătărie în Iași str. V. Conta 6, complect renovate. Informațiuni: avocat I. Serafimi str. Sf. Sava 15.

CAMERA mobilată, intrare separată, de închiriat, str. Sf. Lazăr 14.

CAMERA MOBILATA de închiriat, Sărărie 101.

SE VAND cu 800,000 lei casele din str. Asachi No. 8, având 6 camere, un geamlâc mare, osebit bucătărie, cămări, șuri, pivniță, loc gospod. grădină, instalație de apă și de lumină.

x Publicațiuni pentru „Monitorul Oficial" se primesc la administrația ziarului „Opinia".

Nu puteți pleca la băi, dar puteți face băi acasă cu sarea de Bazna

Da știm: suferiți de reumatism sau de artrită, de scrofuloză sau de dureri în încheeturi și oase, de anemie sau de diverse afecțiuni ale pielei; sunteți neurastenizați; Dv doamnă, de una din bolile specifice femeilor, Dv. Domnule, urmați un tratament anti-sifilitic cu Neosalvarsan, după el vi s'a recomandat o cură salină, în interesul regenerării sângelui și a întregului organism.

De una sau de mai multe dintre aceste boli suferiți, și pentru tratarea lor vi s'a recomandat o cură de băi, dar timpul sau mijloacele materiale nu vă îngăduesc să vă deplasați într'o stațiune specială.

Puteți face însă cura de băi chiar la domiciliu, fără sacrificii de timp și fără mari cheltueli, întrebuințând sarea naturală de Iod de Bazna, extrasă prin evaporarea apei din isvorul mineral din Bazna și care e recunoscută de sute de ani ca un medicament excelent. Dintr'un kilogram de sare de Iod de Bazna se poate prepara acasă o bae de 40 litri apă caldă cu efecte cât se poate de îmbucurătoare.

Sarea de Iod de Bazna se găsește de vânzare la toate farmaciile și drogueriile în pachete de 1—4 kgr.

Depozit General: Drogueria **„STANDARD" S.A.R.** str. Zorilor No. 2, București.

Finizări de textile:

Boiangerie pentru scule sau țesături de bumbac, lână, matase.

Apretură pentru orice mătăsuri, pânzeturi, stofe de bumbac sau lână etc.

Encolare (Schlichterei), Albitorie, Presă

execută prompt și ireproșabil.

MARTIN BUCHHOLZER
1 PREȚURI REDUSE.

ATELIERELE DE COVOARE PERSANE
„TEBRIZ"
L. CATARGI No. 34 bis (colț cu strada Tăutu)
Depozit permanent de covoare persiane toate dimensiunile. Prețuri convenabile.

Ulei de in fiert „MONOPOL"
Cel mai rezistent și economic pentru vopsit binale și acoperișuri.
Cereți ambalaj original de 5 și 10 kg.
DEPOZIT
ZIMMER & Co. S. A. R.
str. I. C. Brătianu 155 (Palatul Muncii)

De închiriat
apartament, — trei camere, baie, bucătărie.
Complect renovat. A se adresa: Vasile Conta 30.

DOCTOR
Margareta Cordescu
Specialistă Boli de femei.
Nașteri și operațiuni obstetricale
Consultă zilnic:
Iași,— Str. Gh. Mârzescu, 16 — Iași
orele 8—10 a. m. 1—4 p. m.

DOCTOR
Corneliu Stoian
Genito-urinare, sifilis, venerice
Consultații 4—7
strada I. C. Brătianu 58

CABINET DENTAR
Isac Goltman
Dentist
Lucrări moderne.
Prețuri reduse
strada Cuza-Vodă 54, colț cu Piața Unirei. Intrarea prin bolta lângă Socec.

DOCTORUL
OVIDIU CORDESCU
consultă zilnic pentru bolile
Nas, gât și urechi
de la 4—7 p. m.
în str. Mârzescu No. 16

DOCTORUL
R. DAMSKER
str. Ghica-Vodă No. 44-46
consultă zilnic
MEDICINA INTERNA
SIFILIS și
GENITO-URINARE
Diatherme și băi de lumină
între orele 8-11a.m. și 3-7 p. m

DOCTOR
A. HOFFMANN
S'A MUTAT
în strada Enescu No. 2
(fost Vovidenie)
(colț cu str. Cuza-Vodă)
Consultă: Boli nervoase și Boli de nutriție
Dela 10—12 4—7

Dr. Leon Balit
Boli nervoase
Cons. 5—7
Str. Cuza-Vodă 23
(colț cu str. Armeană)

„Typ"
CURĂȚĂ PLĂCUT ȘI BINE
Stomacul și Intestinele

Primăria Municipiului Iași
PUBLICAȚIE
No. 15101 din 19 Mai 1933

Se aduce la cunoștința celor interesați că în ziua de 2 Iunie 1933, orele 11 dimineața se va ține în localul acestei Primării situată în Iași str. Alexandri 14, licitație publică pentru vânzarea parcelei No. 155 din Regiunea Păcurari, Cartierul Petru Bogdan în suprafață de 301 m. p. Concurența va începe de a 20 lei m.p.

Licitația se va ține în conformitate cu art. 88-110 din legea Contabilității publice Regulamentul O.C.L. și normele publicate în Monitorul Oficial Nr. 127 din 4 Iunie 1931.

Toate persoanele care vor lua parte la licitație vor depune pe lângă ofertă o garanție de 5 la sută din valoarea sumei oferite.

Planul locului se poate vedea în fiecare zi de lucru de la 8—12 în localul acestei Primării.

x LA CERNAUȚI se găsește zilnic ziarul „Opinia" la chioșcul din Piața Unirei (halta tramvaiului) precum și la debitele principale din oraș.

ULTIMA ORĂ

Pactul celor 4 puteri

Revizuirea tratatelor în cadrul Ligii Naţiunilor - Situaţia Micii Antante

Berlin 23 — Berliner Zeitung am Mittag" află din Roma că noul pact al d-lui Mussolini ar fi fost primit în principiu de reprezintanţii celor 4 mari puteri.

Pactul a fost expediat la Geneva spre a fi ratificat. Semnarea pactului se va face în ziua de Rusalii la Roma, unde va sosi şi cancelarul Hitler.

*

Pactul s'a aprobat pe baza acordului stabilit între d-nii Mussolini, Goering, Henry de Jouvenel şi Green.

Cele 4 puteri se obligă a colabora, în vederea menţinerii păcii.

Se ia în consideraţie procedura pentru o eventuală revizuire a tratatelor, cu respectarea strictă a dispoziţiilor din pactul Societăţii Naţiunilor.

S'a stabilit o înţelegere de principiu în chestia dezarmării.

Pactul nu este îndreptăţit în contra Societăţii Naţiunilor. Statele Mici îşi păstrează dreptul de a apela la Forul dela Geneva.

Trebue acceptuat că o revizuire a tratatelor s'ar putea îndeplini *numai în cadrul Ligii Naţiunilor.*

Deci, n'ar fi motiv de îngrijorare pentru Mica Antantă.

*

La Roma se crede că diplomaţii din Geneva vor primi planul englez, ca bază a înţelegerii pentru dezarmare.

Egalitatea de drepturi pentru Germania se va realiza treptat. Se vor da satisfacţii morale Germaniei, şi se vor oferi garanţii de securitate pentru Franţa.

La Paris

Paris 23. — Presa îşi arată neliniştea faţă de pactul anunţat din Roma.

„Petit Journal" reaminteşte că d. Daladier a pus în prealabil condiţia de a se apăra drepturile micilor naţiuni.

In Anglia

Londra 23.—Cercurile conducătoare britanice sînt surprinse de precipitarea evenimentelor.

Toţi se întreabă cum vor putea fi calmate aprehensiunile Micei Antante şi Poloniei.

*

Roma 23.— Textul pactului celor 4 mari puteri, a fost expediat la Geneva.

Se prevede o durată de 10 ani. S'au eliminat rezervele Germaniei contra clauzei de securitate cerută de Franţa.

S'au înscris prevederi care să ofere asigurări Micei Antante.

JAPONEZII IŞI EXTIND OCUPAŢIA IN CHINA

PEKINGUL IMPRESURAT

Londra 23 — Guvernul din Nanking dezminte că ar fi încheiat un armistiţiu cu japonezii.

Se crede însă că dezmintirea e dată numai de formă, din necesităţi de politică interne.

*

Trupele japoneze au ajuns la marginea Pekinguiui şi au împresurat oraşul din trei părţi. Populaţia şi armata chineză se retrag în grabă.

Statul major al armatei japoneze a declarat că execută planul de ocupaţiune a întregei Chine de nord până la Fluviul Galben, precum şi ocuparea teritorului Mongoliei interioare.

Primul ministru maghiar

tratează cu Habsburgii ?

Viena 23— Vizita la Viena a d-lui Goembös primul ministru maghiar, dă loc la insuflefite discuţii.

Se crede că d-nii Goembos şi Dollfuss au discutat organizarea unei acţiuni comune în contra mişcării hitleriste şi pentru menţinerea independenţei celor două state.

Înapoiat la Budapesta, d. Goembos a declarat că a discutat cu d. Dollfuss chestiuni economice.

*

La Viena s'a răspândit zvonul că arhiducele Otto de Habsburg a sosit cu automobilul în capitala Austriei şi a avut o întrevedere cu d. Goembos.

Ex-împărăteasa Zitta se află la Baden unde discută cu o delegaţie a legitimiştilor maghiari.

Ministerul austriac de externe dezminte aceste ştiri.

Hitler oferă evreilor

transport gratuit în America

New-York 23.— Un ziar publică interviewul obţinut dela cancelarul Hitler, de către corespondentul din Berlin.

Între altele, d. Hitler a declarat:

— Germania posedă dovezi că comuniştii organizează o revoluţie mondială. În curând dovezile vor fi date publicităţii.

Nu-l adevărat că s'ar fi îngrădit libertatea presei în Germania. S'au luat numai măsuri contra unor ziare evreo-marxiste.

E curios — spune Hitler— că americanii se miră faţă de unele măsuri aplicate pentru apărarea spiritului german. Dacă America e dispusă să primească pe evreii din Germania, sîntem gata cu plăcere a da fiecărui evreu câte un bilet de drum, gratis ; şi în plus câte 1000 mărci, ca să aibă de cheltuială.

Se crede însă că aceste declaraţiuni atribuite d-lui Hitler, ar fi apocrife.

O fetiţă strivită de automobil

Bucureşti 23 — Eleva de şcoală Lily Conovici, în etate de 11 ani, din str. Cameliei 6, a fost surprinsă de un auto-camion poştal pe bulevardul Dinicu Golescu.

În stare disperată, având fracturată baza craniului, fetiţa a fost transportată la spitalul Colţea. Şoferul este arestat.

Imbolnăvire subită

a unui medic

Bucureşti 23 — În calea Moşilor, la d. Adolf Bercovitz (frate cu Elie Bercovitz) — aflat bolnav — venise în consult medicul Ştein.

La un moment dat, dr. Ştein s'a simţit rău şi a căzut la pământ.

S'a constatat o hemoragie cerebrală, în stare destul de gravă, dr. Ştein a fost transportat la domiciliu.

Informaţiuni

x Nu mai este criză ! Fr. POGOR au înlăturat-o, vînzând mărfuri de cea mai bună calitate, cu preţuri eftine. Zilnic trufandale şi noutăţi.

Chestia noului pod

peste Dunăre

Bucureşti 23.— D. ministru Mirto a plecat la Geneva în chestiunea construirii noului pod peste Dunăre.

România e de părere ca podul să pornească dela Turnu-Severin.

Jugoslavia propune însă punctul Ţiganaşi. România primeşte această propunere numai cu condiţia ca Jugoslavia să suporte jumătate din cheltuiala unei linii ferate Craiova-Ţiganaşi.

In acest sens urmează tratativele.

x *Tratamentul cel mai eficace al Hemoroizilor se obţine cu Pomada şi supositorile* **„RECTIN".** *Atât hemoroizii interni cât şi cei externi se vindecă căci* **RECTIN** *descongestionează, împiedică hemoragiile, calmează durerile şi cicatrizează leziunile provocate. Cereţi* **RECTIN** *în tuburi originale la Farm. Dr. D. Beceanu, Piaţa Halei.*

INFORMAŢIUNI

x In jurul unui deces.— *Un ziar înserează o reclamaţiune de avort mortal, contra unui cunoscut specialist-mamoş din localitate.*

Informându-ne la loc competent, aflăm că nu-i vorba de nici un avort.

Femeia Sura Balan a fost îngrijită la Spitalul Israelit pentru o boală mitrală care a necesitat un raclaj. Intervenţia s'a făcut în condiţii perfecte.

Pacienta fusese însă cloroformizată de doi asistenţi, şi a avut un acces de inimă, încetând din viaţă.

Faptele vor putea fi orcând stabilite prin autopsie.

x Conferinţa d-lui Zaharia Strat institutor pensionar, despre *„Cooperative"*, se ţine astăzi Marţi 23 Mai, ora 5 jum. p. m. la blocul pensionarilor din str. Ştefan cel Mare.

x Şezătoarea IX *la biserica Sf. Ilie* are loc Joi 25 Mai ora 6 p. m. Vorbeşte dl. *Lascarov Moldovanu,* cunoscut literat, despre valoarea muncei în creştinism. Cântă corul Sf. Mitropolii sub conducerea maestrului V. Popovici. Iubitorii de cultură sănătoasă sunt rugaţi a lua parte.

x Impunerea Băncilor populare.—Administraţia de constatare mixtă Iaşi, aduce la cunoştinţă, că Ministerul de Finanţe a aprobat ca băncile populare să depună declaraţiile de impuneri şi bilanţurile încheiate până la data de 15 Iunie 1933, iar impunerea băncilor populare care nu au depus încă declaraţiile, se va face după această dată.

x Se anunţă că studenţii menţinuţi arestaţi la închisoarea militară, au hotărât să declare greva foamei.

x Dl. I. Apfelbaum din str. Ornescu ne arată că, — împuternicit de firma „Hercules" din Cluj — a încasat prin justiţie o sumă de bani dela comerciantul Flom din Bălţi. Suma neta a fost expediată firmei „Hercules".

Dacă firma a făcut vre-o reclamaţiune, e desigur o eroare la mijloc.

x Societatea văduvilor şi văduv lor de ofiţeri, cu sediul în str. Ştefan cel Mare Nr. 25, organizând pentru data de 24 Mai, (ajunul zilei Eroilor) o reprezentaţie teatrală, în sala Teatrului Naţional din acest oraş, cu piesa „O noapte furtunoasă" de Caragiale, apelează la bunăvoinţa publicului ieşan, pentru a da concursul la desfacerea biletelor.

ŞTIRI POLIŢIENEŞTI

Pe statuia lui Cuza-Vodă -- Agresiuni --- Furturi etc.

Un caz interesant s'a petrecut aseară în localitate.

Tânărul Alexandru Zvorişteanu, domiciliat în str. I. C. Brătianu 191, s'a suit pe statuia lui Cuza Vodă, din Piaţa Unirei şi a scos din teacă, sabia generalului Florescu. A fost însă observat de d. comisar Stroian, care a dispus trimitirea lui la circumscripţia III-a poliţienească spre a fi cercetat. Aici el a declarat că a scos sabla... din greşală.

*

Arestări.— In sala de aşteptare a primăriei a fost surprins pe când se înghesuia printre public, pungaşul de buzunare Herman Ghişer originar din Chişinău, El a fost înaintat biroului judiciar.

— In urma reclamaţiunei femeii Edvochia Lupaşcu din str. Universităţii No. 4, a fost dus la poliţie spre cercetare Pavel Bozianu din Şoseaua Naţională No. 8, învinuit de înşelăciune.

— Deasemenea au fost duşi la poliţie: Samoil Malairău din str. Ţuţora No. 46, reclamat de d. Haim Iancu, pentru furt de haine; şi femeia Elena Bostan fără domiciliu, care a vrut să fure un palton la Administraţia financiară.

Furturi.— Răufăcători s'au introdus noaptea în coridorul d-nei Bertha Cernes din str. Căpitan Păun No. 1 şi au furat toată lenjeria ce fusese pregătită pentru spălat.

— In timpul lipsei de acasă a d-lui Ioan Berohoi din str. Obreja No. 4, i s'a furat dintr'un scrin un ceas şi o pereche de cercei.

— A reclamat comerciantul Iancu Argintaru din str. Vasile Lupu No. 8, că tânărul Gh. Prisăcaru, fost în serviciul d-sale, a dispărut însuşindu-şi mai multe lucruri.

— Astănoapte, a fost surprins în atelierul de lemnărie din cartierul Universităţii Ioan Macovei din această stradă care avea asupra lui 15 scule de dulgherie.

Agresiune.—D. Iosif Colojvan din str. Florilor No. 1, a fost lovit într'o curte din str. Vasile Conta, de doi tineri necunoscuţi.

Diverse.— Au fost duşi la poliţie: Const. Marinescu din str. Smârdan 24 reclamat pentru furt; Alexandru Ciurlă din str. Uzinei 52 pentru scandal; Neculai Şutul din judeţul Hotin găsind pe Bulevardul Ferdinand. Rep.

x **Durerea de bătături** te enervează şi te face uricios. Remedlul îl găsiţi în preparatul „ANTICALUS" soluţie şi pomadă. Depozit Farmacia Dr. Rătianu str. Cuza Vodă No. 48. Marca depusă.

INFORMAŢIUNI

x M. S. Regele la Cernăuţi.—Astăzi, M. S. Regele soseşte la Cernăuţi, pentru a asista la inaugurarea aerogării din capitala Bucovinei.

In ziua de 26 Mai, Suveranul se înapoiază în Bucureşti.

x Pe ziua de eri s'au declarat 2 cazuri noui de scarlatină în str. Lăpuşneanu. Bolnavii au fost internaţi în spitalul „Izolarea".

x *Consiliul de război* **a condamnat la un an închisoare pentru dezertări repetate pe soldatul Toader Badea din Regimentul 1 C. F. R.**

— Soldatul Gh. Isoveanu din acelaş regiment, acuzat de furt, a fost achitat.

x *Veteranii războaielor* **1877-78; 1913; 1916-1918, sunt invitaţi a veni la sediul societăţei strada Ştefan cel Mare No. 25, în număr cât mai mare, în ziua de 25 Mai a. c. ora 9, pentru a participa la serbările de comemorare a Eroilor, în corpore cu drapelul.**

x Joi 25 Mai c. ora 5 p. m. are loc în amfiteatrul liceului naţional a 10-a prelegere publică ţinută de d. Dr. Zosin, expunând *Calea unei vieţi* **cu privire la** *fiinţa noastră colectivă şi existenţa subiectivă.*

x Persoane care au cumpărat biletele pentru conferinţa Jabotinski, au căpătat promisiunea că mâne Mercuri ora 4 p. m. la locuinţa impresarului d. S. Perlitz str. I. C. Brătianu 157,—vor primi costul biletelor (întrucât conferinţa nu s'a mai ţinut).

x Un spectacol excepţional va avea loc la Teatrul Naţional în seara de Duminică 28 Mai, cu frumoasa comedie musicală *„D-ra de ciocolată".*

Spectacolul este organizat de direcţia teatrului, în scopul creării unei burse pentru trimiterea în străinătate a stâlpilor scenii ieşene, d-nii *Aurel Ghiţescu* şi *C. Ramadan.*

Având în vedere, scopul, cât şi faptul că preţurile sînt cu totul reduse, este sigur că sala va fi arhiplină.

x „Săptămâna copilului".—Prefectura de judeţ şi revizoratul şcolar au fost invitate de ministerul instrucţiunii, că în vederea „săptămânii copilului", să se organizeze chete în oraş.

La şcoli se vor da elevilor teme asupra acestui subiect. S'au trimes placarde, ca să fie răspândite în oraş şi judeţ, în scop de propagandă.

x Doctorul **BRENER** *specialist mamoş,* boli de femei consultaţii dela 2 până la 4 p. m.

Un copil răpit

Un caz interesant a fost adus la cunoştinţa jandarmilor de către femeia Maria Aurescu din comuna Slobozia (Jud. Iaşi).

Eri după amează trebuind să plece în oraş, a încuiat în casă pe fetiţa ei Elisabeta, în vrâstă de 6 ani.

Pe înserate, când s'a întors acasă, femeia a constatat cu surprindere că uşa casei a fost spartă iar copila a dispărut. Totodată lipsesc şi mai multe obiecte de valoare.

Jandarmii au început cercetări. REP.

x Joi 25 Mai—Ziua Eroilor—va avea loc la şcoala primară din satul Bârnova Iaşi o frumoasă serbare artistică-culturală, organizată de un grup de elevi ai Şcoalei de Cântăreţi Bisericeşti din Iaşi. Programul va fi foarte bogat.

Cu Pedestrol scăpaţi sigur uşor imediat şi definitiv de **transpirarea picioarelor şi mirosul urât.**
PEDESTROL cruţă încălţămintea şi ciorapii.
PEDESTROL Lei 35 cutia.
Se găseşte la toate drogheriile şi Magazinele principale de încălţăminte.

Epitropia Generală a Casei Spitalelor şi Ospiciilor Sft. Spiridon din Iaşi
ANUNCIU

Aduce la cunoştinţă că, la data de 20 Noembrie 1933 se va ţinea concurs la Spitalul Central, Cancelaria Colegiului Medical, pentru ocuparea postului vacant de Medic Primar definitiv la Spitalul Dimitrie Borş din Tg. Frumos, judeţul Iaşi, Mixt. Cererile de înscriere la concurs, se vor prezenta Epitropiei Generale la Iaşi, însoţite de acte şi lucrările prevăzute la art. 7 din Regulamentul de Concursuri al Casei, iar închiderea registrului de înscrieri, se va face cu 5 zile libere, înainte de începerea concursului. Concursul se va ţinea conform regulamentului Casei, publicat în Monitorul Oficial No. 190 din 28 August 1928.

Către cetitorii noştri

din Huşi

Ziarul „Opinia" soseşte la Huşi la ora 4 jum. aducând ultimele ştiri din ţară şi străinătate.

Ziarul se găseşte de vânzare atât la vânzătorii de ziare cât şi la depozitul nostru Librăria „Leontin" până la ora 1 seara.

ORA 3

D. Averescu atacă guvernul

pe chestia manifestaţiei de Duminică

Bucureşti 23.-- Mareşalul Averescu publică în numărul de azi al oficiosului său „Indreptarea" un articol cu vehemente atacuri împotriva guvernului. D. Averescu protestează mai ales contra cheltuelilor fantastice făcute în aceste vremuri de sărăcie, cu prilejul manifestaţiei naţional-ţărăniste de Duminică.

O vastă bandă de falşificatori de monede

S'au împrăştiat monede false în sumă de câteva milioane lei

Constanţa 23 — O îndrăzneaţă şi întinsă bandă de falsificatori de monete a fost descoperită la Constanţa. Membrii bandei, în frunte cu un anume Gheorghe Volodei din Cernăuţi au făcut mărturisiri complecte.

Ei au declarat că de mai mult timp fabrică monete de 100 lei şi că astfel în decurs de luni de zile au reuşit să plaseze bani falşi în sumă de câteva milioane lei.

La sediul bandei s'au descoperit aparate şi tipare admirabil confecţionate, precum şi o însemnată cantitate de metal.

Monetele erau excelent imitate. Poliţia din Constanţa a trimis instrucţiuni în toată ţara pentru căutarea şi retragerea acestor monete.

Situaţia mondială s'a îmbunătăţit !

Discuţiile din marele Consiliu fascist

Roma 23 — In şedinţa marelui consiliu fascist s'a luat în discuţie raportul d-lui Mussolini cu privire la pactul celor patru puteri.

Din acest raport se constată că situaţia mondială s'a îmbunătăţit, după mesajul lui Roosevelt şi discursul lui Hitler.

Marele consiliu fascist a dat un comunicat prin care arată că conferinţa economică mondială poate avea rezultate mai folositoare pentrn ameliorarea situaţiei generale.

Comunicatul încheie cu un apel prin care poporul italian este invitat să colaboreze pe plan internaţional.

Germania cere reducerea producţiei agrare

Berlin 23,—Conducătorul Consiliului Agriculturii germane a făcut declaraţii cu privire la atitudinea Reichului. la conferinţa economică mondială.

Germania va susţine reducerea producţiei agrare din toată lumea.

Informaţiuni

Cafea eftină la „MOCA"

x TOCURI cu rezervor, ori cât de stricate se repară bine şi eftin numai la singurul atelier de specialitate Lupu Nuţă str. Lăpuşneanu No. 19.

x Laboratorul de analize Dr. Beceanu Piaţa Halei execută în cele mai perfecte condiţiuni, **analize complecte de urină.** La cerere se pun la dispoziţie vase speciale de colectat urina.

Orice fel de PUBLICAŢIUNI pentru Monitorul Oficial se primesc la administraţia ziarului **OPINIA** str. Lăpuşneanu 37

x **Dr. Gancevici** *consultă Boale de piept : Luni, Mercuri, Vineri orele 1—4 str. Cismăriei 21.*

Pentru sezonul de vară !
Ondulaţiuni permanente
la specialistul DEMEK S-sor

Mari reduceri de preţuri
acordă Centrala şi toate filialele Fabricei de **boiangerie şi spălătorie chimică**
„FULGERUL DIN BUCUREŞTI"
la orice comenzi atingătoare de această branşă.
Birouri de primire : Cuza-Vodă 35, Cuza Vodă 9. Lăpuşneanu 35, Unirei 6, Palat 84.
Fabrica : str. Dragoş 25.

In vederea vacanţelor de vară **Soc. Română de pază şi siguranţă**
„FIDUCITATEA"
asigură şi apără avutul Dv. contra furturilor de or ce natură cu oameni bine instruiţi şi controlaţi prin ceasornice de control şi controlori civili.
„FIDUCITATEA" este singura soc. cu sucursale în întreaga ţară, organizată în acest stil.

La FARUL LUMINOS
str. Sărăriei No. 150
Aduce la cunoştinţa onoratei sale clientele că execută orice fel de reparaţiuni de motoare electrice, bobinaj de motoare precum şi instalaţiuni electrice. Aduce la cunoştinţa d-lor proprietari de automobile că bobinează ori şi ce sistem de dinam, repară şi încarcă orice fel de acumulatoare cu preţurile cele mai reduse: de Radio 15 lei şi de Automobile 50 lei. Atelierul este sub conducerea cunoscutului maistru electrician **Carol Ionescu.** Rog a mă vizita spre convingere
Cu stimă, R. IONESCU

ANUL XXIX No. 7825
2 (doi) lei exemplarul
JOI 25 MAI 1933

ABONAMENT...
Lei 600 . . . . pe ...
„ 300 . . .
„ 150 .

BIBLIOTECA UNIVERSITAŢII IAŞI
Biblioteca Universitaţii Loco

...NEANU 37

OPINIA

ZIAR POLITIC COTIDIAN

BON No. 21
pentru
PREMII GRATUITE
„OPINIA"
DETAŞAŢI ZILNIC BONUL

Ziua Eroilor Neamului

Noi muritorii de rând, cei ce am supravieţuit marii încercari a răsboiului, bucurându-ne de o Ţară Mare, întregită în fireştile-i hotare etnice, — mulţămim Domnului că ne-a învrednicit să trăim ceasul acestei bucurii; şi ne plecăm smeriţi genunchii, sărutând glia rece sub care dorm de veci, acei ce au plătit prin moarte, dreptul vieţii noastre!

Sărbătorim Memoria Eroilor,... a celor mai buni dintre noi,... ce s'au jertfit de voe, — iluminaţi doar o clipă de minunea împlinirii visului nostru milenar.

Nu lacrimi fade, nici retorică stearpă,... ospete, paradă şi bucurare a lutului nevolnic, — li se cuvine lor!

Bucuria aceasta e *praznic al sufletor.*

Cutremurare de o clipă, înfiorarea la gândul morţii şi judecăţii supreme, cenzurarea faptelor noastre, *devenind mai buni*, dând cu toată inima şi mâna fără să tremure, banul menit să aline durerea văduvei, orfanilor şi mutilaţilor de războ(i).

Sărmane epave omeneşti, — în contrast cu luxul sfidător al altora, — betejiţi în cârje, ei cer recunoştinţa unui neam prea lesne uitător şi platnic cu ingratitudine, în locul împlinirii datoriilor faţă de cei mai vrednici şi umiliţi fii ai săi!

Nici copacii nu uită frunza ori ramul uscat, îl învelesc în giulgiul altora, se întoarce în tină şi natură, ceia ce dela ea purcede; ci numai omul, — zidit după chipul şi asemănarea Domnului, — îşi face o tristă obişnuinţă din a uita şi a plăti cu ingratitudine.

Copii mei, copii mei, —
Când treceţi seara la culcare,
Iar candelele'n tremurare
Vă ning pe creştete văpaia,—
Rugaţi-vă şi pentru cei
Cari-au căzut la Turtucaia!

Aşa le-am rostit nu de mult, printre lacrimi, tot de ziua Eroilor, — colo la Cimitirul „Eternităţii!" Mulţi eşeni îşi vor reaminti!

Cât de evocatoare şi adânc omeneşti sunt acordurile acelui cântec de răsboi:

Azi gândul îmi zboară la voi
Dragii mei camarazi,
La voi ce dormiţi pe câmpii
Şi sub cetini de brazi,
Eroi ce azi sunt năluci
Şi dorm uitaţi fără cruci
La cei ce-au răbdat suferinţi,
Ploi, nevoi, umi inţi
Iar acama sunt Sfinţi!

Sfinţi cu adevărat sunt şi cei adormiţi deapururi, având sau nu o cruce de veghe, — şi cei cari îşi blestemă poate amarul zilelor trăite în mizerie şi decepţionaţi de lumea pe care o văd azi; prin contrast cu aceia pe care o urzeau sau au dorit-o vitejii tranşeelor!

Ing. Cezar Gr. Cristea

Instituţii ieşene

CRESCĂTORIA DE COPII

dela Spitalul Sf. Spiridon

Vizita inopinată la Crescătoria de copii pendinte de Spitalul Sf. Spiridon, e suficientă pentru a întări credinţa în posibilităţile omeneşti. Primul epitrop d-nul prof. dr. Răşcanu, pe vremuri de criză şi mari constrângeri bugetare a isbutit să ridice o clădire nouă, modernă, pe locul depoului de murdărie de până mai eri, pentru a adăposti până la vârsta de 3 ani pe cei 40 copii lepădaţi, sugari ce au căzut în sarcina Instituţiei pe care o conduce şi cari până atunci fuseseră îngrămădiţi într'o încăpere cu mediu confinat, absolut improprie posibilităţii de asistare modernă.

D-nul Hurmuzache medicul şef al crescătoriei, binevoeşte a ne arăta noul local, dându-ne şi lămuriri de ordin ştiinţific, foarte interesante.

*

Localul are aspect sobru în liniile lui arhitectonice şi dă importanţa cuvenită celei mai perfecte igiene. Dormitoarele mari şi luminoase oferă sugarilor condiţiuni de repaus fizic absolut necesar perioadei de vegetaţie a primei lor copilării.

Mobilierul e redus la strictul necesar. Pătuţuri de fer cu aşternuturi curate pe care se odihnesc „Copii nimănuia". Cei mai mulţi bucălaţi, unii firavi, toţi cu ochii trişti într'un obrăgior cu mult prea palid. D-nul dr. Hurmuzache atribue faptul lipsei de aer curat, de care au suferit micuţii până la mutarea lor în noul local. Desigur, ceva a lipsit sau lipseşte în economia organismului lor. Eu aşi îndrăsni s'afirm mai ales „*dragostea mamii*", ce le produce o durere psihică instinctivă pe care nici o asistenţă n'o poate înlătura.

De capătul fiecărui pătuţ atârnă o fişă, cu date ţinute la curent. Ele sunt mărturia conducătorului, scrupulos om de ştiinţă, ce vrea să ridice organisme sănătoase şi frumoase în sens biologic-eugenic.

Lucrul nu-i totdeauna uşor, dat fiind că nu toţi aceşti copii aşi sunt aduşi pe lume în condiţiuni optimale de procreaţie. Dovadă sala destinată sugarilor bolnavi. Unii cu tare ereditare, mărturii ale stării de sănătate de care se bucurau părinţii lor. Unul cu conjuctivă gonococică; altul c'o scurgere blenoragică etc. Cazuri ce te pun pe gânduri şi-ţi reamintesc necesitatea certificatelor de sănătate prenupţială, de sterilizare, de legiferarea avortului, toate acestea în funcţie de propagandă care să trezească conştiinţa răspunderii la cei care procreează.

*

In legătură cu dormitoarele, vin camerile ingrijitoarelor (una la 4 copii), sala pentru sterilizarea biberoanelor şi răcitoarea pentru conservarea laptelui sterilizat.

Acesta pentru copii care au trecut dela alimentarea naturală (sânul femeii), la cea mixtă sau artificială. Pentru aceştia Spiridonia are vacile ei, sănătoase şi raţional întreţinute.

Copiii mai mărişori iau 5 mese pe zi, după un menu fixat săptămânal şi dozat ştiinţificeşte.

Medicul şef îi vizitează zilnic, ş'în permanenţă au la dispoziţia lor doi interni.

*

Adevărul, o activitate lăudabilă pe terenul ocrotirii copiilor lepădaţi, insufleţită de primul efor şi de medicul şef.

O operă în curs de perfecţionare. Se vor complecta desigur sălile de joc ale copiilor, c'o pardoseală dintr'un fel de linoleum turnat pe loc, fără sonoritate şi de care copii nu se lovesc atunci când cad; se vor aduce la dispoziţia celor înţărcaţi surori de ocrotire cu pregătire specială, se vor creia curţi acoperite, în care copii să fie ţinuţi la aer chiar pe vreme de ploae şi căldură mare, când grădina nu poate folosi.

Până atunci pasul cel mare a fost făcut şi Spiridonia se poate lăuda cu Crescătoria ei, după cum se poate lăuda cu refacerea hotelului Racoviţă dela Slănic şi celelalte lucrări de administraţie gospodărească.

Elg.

IN AMINTIREA EROILOR

La Sofia a avut loc acum câteva zile comemorarea eroilor. In clişeu: regele Boris al Bulgariei şi regina Giovanna, în tribuna oficială.
Mâine se va cinsti şi la noi cu toată pietatea memoria eroilor jertfiţi pentru patrie.

DIN TOATA LUMEA

Un apel contra tristeţei.— Primarul din localitatea Plymouth (Statele-Unite) a lansat următorul apel către populaţie:

„Aproape toată lumea vorbeşte numai de criză, de şomaj şi lipsuri. Fiecare se plânge că vremurile sânt grele. Şi într'adevăr, e drept că nu trăim timpuri prea fericite. Dar la ce folosesc lamentările şi tristeţa.

„O otravă trebuie combătută cu un antidot. Nevoile care otrăvesc viaţa, trebuesc tratate la fel. Veselia este antidotul tristeţii. Deaceia, cetăţeni, lăsaţi la o parte tânguirile şi protestele care înduioşează şi întristează. Fiţi veseli, petreceţi, distraţi-vă şi evitaţi în convorbiri subiectele amare despre criză şi nevoi. Vorba tristă şi figura posomorâtă sporesc mâhnirea generală. Prin eforturi comune vom reuşi în cele din urmă să ieşim din această perioadă grea a vremii. Până atunci însă, trebuie să ne încurajăm singuri, să ne fortificăm sufletele, pentru a nu cădea în marasm sau în dezolare".

După acest apel, vor fi oamenii mai veseli? Greu de presupus!

*

Greva somnului.—La închisoarea din Madrid mai mulţi deţinuţi au declarat greva somnului. Prin eforturi mari ei au reuşit să nu doarmă 11 nopţi în şir. Din această cauză arestaţii au ajuns într'o stare de complectă istovire.

Direcţia închisorii i-a rugat să renunţe la această grevă, care le zdruncină sănătatea. Cum însă deţinuţii au refuzat, s'a recurs la un truc. In sticlele cu apă de băut s'a dizolvat o substanţă narcotică. Şi după ce arestaţii au consumat apa, au căzut într'un somn profund, dormind două zile şi trei nopţi neîntrerupt.

S'a văzut astfel că greva somnului nu poate fi eficace decât dacă se declară şi greva foamei şi a setei.

*

Nu se găsesc poliţişti.— In ultimul timp în Chicago se resimte o mare lipsă de detectivi şi de agenţi de poliţie. Faptul se explică prin aceia că asemenea posturi sânt foarte periculoase în faimosul oraş al banditilor americani. In ultimul an gangsterii au răpit sau a împuşcat numeroşi poliţişti. Alţi detectivi au fost prinşi de banditi şi supuşi la torturi oribile.

Din această cauză nimeni nu mai vrea să se angajeze în serviciul poliţiei din Chicago, deşi se oferă condiţiuni foarte bune. Totodată nici societăţile de asigurare nu mai primesc asigurări pentru poliţiştii de acolo, întrucât s'au convins că aceste contracte sânt păgubitoare.

*

Divorsul şi mâncarea. — Un interesant caz de divors a venit spre judecare în faţa tribunalului din Liverpool (Anglia).

O doamnă Smith a cernt să fie despărţită de bărbatul ei, pentrucă nu poate conduce menajul din cauza regimului alimentar. Soţul e vegetarian, pe când femeia nu-i amatoare de mâncăruri frugale.

Timp de doi ani, nevasta s'a hrănit numai cu fructe şi legume, pentru a fi pe placul soţului. Mai mult însă n'a putut rezista şi deaceia a hotărât să se despartă.

Dar tribunalul n'a admis divorsul pentru atâta lucru, recomandând soţilor să păstreze fiecare regimul alimentar preferat. Sânt desigur în căsnicie alte chestiuni mai importante decât felurile de mâncare!...

Exagerări particulariste

La recentul congres al farmaciştilor s'au formulat multe doleanţe juste şi deci acceptabile.

Credem însă că s'a trecut limita normală, cînd s'a înscris punctul următor: „desfiinţarea serviciilor farmaceutice la instituţiile publice şi particulare".

La spitale, şcoli, corporaţii etc. etc. există farmacii particulare, uneori foarte bine utilate. Ele fac în primul rînd un serviciu practic: înlesnirea de a obţine imediat medicamentul necesar. Şi mai fac un serviciu economic: procurarea medicamentului mult mai ieftin, dela depozite. Multe instituţii capătă medicamente gratuite dela Ministerul sănătăţii.

E vorba de o organizare sanitară, în folos obştesc şi care-i de dorit a se extinde cît mai mult în interesul sănătăţii naţionale.

E un mare principiu de solidaritate; o obligaţie a societăţii faţă de individ.

Şi să se renunţe la acest lucru (care se extinde metodic în toată lumea), pentru interesul comerţului particular de farmacie?

E o pretenţie nefirească.

In acelaş sens s'ar putea pretinde suprimarea asistenţii medicale (în spitale, dispensarii, ambulatorii etc.) pentru a favoriza interesul profesional al medicilor-practicanţi.

Ar fi tot aşa de absurd, ca şi cererea exagerată a farmaciştilor. **Lr.**

NU UITAŢI
că
Sîntem în săptămîna cărţii!
ŞI NU UITAŢI
că
O CARTE E HRANA SUFLETULUI

Amplasamentul Comoarei depe Fundoaia (Roman)

Descrierea terenului. — Sesterţii de argint. — Efigia împăratului Nerva

In urma săpăturilor ce s'au mai făcut pe coasta dealurilor Fundoaia ce ţin de satul Fedeleşeni com. Strunga, unde s'a descoperit comoara romană despre care am relatat zilele trecute în ziarul de faţă, revin acum cu noui amănunte pentru publicistică, în ce priveşte analiza mai departe a monedelor romane.

Ultimul împarat despre care am dat câteva referinţe cu ocazia studiului monedelor găsite, a fost Domitian, fratele lui Titus şi fiu al lui Flavius Vespasian.

Insă mai înainte de a intra în ordinea cronologică a Cesarilor cari au adus în Dacia noastră orientala monedele lor, socotesc necesar a da mai întâi câteva consideraţiuni asupra rezultatului obţinut cu ocazia săpăturilor făcute în jurul comorii.

Comoara s'a găsit risipită pe planul unui mic dâmb depe coasta de răsărit a dealurilor Fundoaia la o adâncime care variază între 5 şi 45 cm.

Săpăturile făcute mai în adânc în straturile argiloase ale pământului, n'au dat nici un rezultat referitor la Comoară. Bani romani s'au găsit în tot timpul săpăturilor, ceace denotă că odată au fost depuşi mulţi bani şi că întreaga comoară a suferit deplasări de teren în massă dela locul de origină unde, ori cât de adânc ar fi fost îngropată, ea tot s'a mişcat, dată fiind coasta de deal care se macină necontenit, iar locul de azi pe care s'a oprit Comoara mai mult sau mai puţin integrală la o laltă cu câteva hârburi ale unui vas de lut, este un teren arabil spălat şi el de apele ce curg repezi la vale şi care se aseamănă cu faţa cam înclinată a unei trepte de scară.

Puţin mai trebuia şi toată comoara s'ar fi pierdut în vadul unui pârâu din fundul văilor prăpăstioase. Un mic prag deci a conservat'o; cât nu se ştie, dar comoara pare să fie încă de multă vreme pe locul unde s'a găsit. Avem toate probele că terenul s'a deplasat mult în jos, făcând ca toată comoara să se mişte altădată în întregime, trecând depe loturile sătenilor din Fedeleşeni pe proprietatea d-lui I. Baroncea, dacă am considera ca puuct de plecare al comorii creasta dealurilor ră-

(Continuarea în pag. II-a)

TABLOURILE VREMII

PE DRUMURILE BEJENIEI...

Printre refugiaţii evrei. — Fuga din Germania. — In căutarea unui adăpost.—Opera de ajutorare

Publicistul polon d. Strzewski a făcut o anchetă printre evreii refugiaţi din Germania Rezumăm impresiile acestui publicist:

Cei care au plecat

In genere evreii care au fugit din Germania sunt oameni aproape săraci, sau cu o stare materială destul de modestă.

Faptul poate părea paradoxal, fiindcă deobiceiu se crede că cei ce pot pleca sunt tocmai oameni cu avere, adecă cei care dispun de mijloace pentru a-şi aranja o situaţie în altă parte. Se vede însă că persoanele din această categorie nu pot pleca atât de lesne, fiindcă într'adevăr e destul de greu să lichidezi o stare de fapt creiată după mulţi ani de trudă. Omul e legat de proprietate. Gospodăriile nu pot fi risipite, iar casele şi magazinele nu pot fi vândute în graba momentului, cu preţuri de nimic. Şi apoi nu s'a evaporat poate cu totul speranţa că regimul hitlerist nu se va menţine mult timp, sau cel puţin nu va putea rezista în forma şi cu metodele de până acum.

Deaceia refugiaţii, în marea lor majoritate, sunt oameni cu modestă stare materială. Pentru aceştia viaţa era grea şi în Germania dinaintea dominaţiei naţional-socialiste. Când au venit persecuţiile, familiile în cauză şi-au împachetat sărăcia şi au pornit pe drumul bejeniei. Au fugit din faţa primejdiei, cu convingerea că nu pierd ceva, fiindcă n'au avut prea mult de pierdut.

Evident, nu se poate spune că printre refugiaţi nu sânt şi unii care s'au bucurat de o bună stare materială în Germania. Aceştia au trebuit însă sa se despartă de bunurile lor, fie din cauza furiei rasiste, fie din pricina unor răzbunări personale care au găsit acum prilej să se manifeste.

Aproape toţi au plecat în acelaş mod: cu spaimă şi în taină. Cei mai mulţi n'aveau paşapoarte valabile, iar exodul era interzis. Hitleriştii au oprit bejenia, pentru a nu spori impresia defavorabilă din străinătate. In asemenea condiţiuni, a obţine un paşaport era o imposibilitate.

Evreii însă au riscat şi mulţi au izbutit să treacă graniţa în Polonia. Ei s'au folosit în special de trenurile de turişti cu paşapoarte colective, sau de punctele dela frontieră mai puţin păzite.

Printre refugiaţi

Au venit astfel sute şi mii de familii evreeşti. Fiecare duce o legătură în mâna sau pe spate: sânt lucrurile cele mai de preţ din gospodăria părăsită.

Bătrânii şi-au salvat în primul rând talesul şi cărţile sfinte. Femeile au ascuns în bluze sau în ciorapi: bani şi bijuterii.

Unii sânt încă înspăimântaţi: alţii par istoviţi. Sânt însă şi mulţi care primesc destinul cu resemnare:

— Aşa au pătimit şi strămoşii noştri!

Ii vezi pe aceşti oropsiţi colindând străzile ceasuri întregi. Incotro?

Unii îşi aduc aminte de vre'o rudă îndepartată. Alţii caută un prieten, o cunoştinţă, pentru a cere sprijin. Dar cei mai numeroşi bat la uşa comunităţilor evreeşti, solicitind, nu atât hrană, cât mai ales un loc de adăpost. Sânt trudiţi şi enervaţi. Au nevoie în primul rând de repaos, pentruca apoi, odihniţi, să vadă ce este de făcut.

Evreii din Polonia au dat dovadă de un admirabil spirit de frăţietate. Comunităţile israelite au pus la dispoziţie ultimele fonduri pentru ajutorarea refugiaţilor. S'au deschis larg porţile cantinelor, azilurilor şi şcolilor evreeşti, unde „oaspeţii nenorocirii" au găsit hrană şi culcuş.

Un număr de refugiaţi a primit adăpost în familiile bogate. Şi e vrednic de relevat faptul că şi mai multe societăţi creştine poloneze s'au oferit să contribue la opera de încartiruire şi ajutorare.

Ce-i de făcut?

Dar găzduirea pentru câtva timp nu este problema cea mai importantă. E o situaţie momentană, provizoie. Ce va fi însă mai târziu? Ce-i de făcut?

Refugiaţii cu oarecare avere sau cu rude în alte ţări, au o situaţie privilegiată. Primii vor putea întreprinde un negoţ, sau vor găsi ocupaţiuni, având garanţii materiale; iar ceilalţi se vor aranja pe lângă rudele lor.

Chestiunea mai grea o prezintă refugiaţii fără resurse, fără neamuri, fără prietini. Adecă cei lipsiţi de orce sprijin.

Ei înţeleg că a obţine vreun post în asemenea vremuri de restrângeri generale, e o

(Continuarea în pag. II-a)

Batiste moderne

cu numere de telefon

La Paris s'a lansat o nouă modă originală: batistele... telefonice. Intr'un colţ al batistei este brodat cu aţă de culoare diferită numărul de telefonul al proprietarului. In felul acesta, cei ce găsesc batistele pierdute, pot telefona imediat la adresa respectivă.

Moda s'a dovedit utilă, fiindcă adesea femeile pierd batiste pe stradă, sau le uită la teatru, în tramvaiu, etc. Se întâmplă însă — după cum subliniază un ziar parisian — că batistele piedute de femei sânt găsite deobiceu de bărbaţi şi viceversa. Aşa că moda e într'adevăr... utilă!

Doamna dela strand

şi fotografia buclucaşă

Un proces interesant la Viena

Un proces nostim s'a judecat la Viena. Fotograful Baumberger a luat o privelişte a strandului şi apoi a expus fotografia. In poză se afla însă şi o doamnă în costum sumar şi într'o poziţie grotescă.

Femeia s'a supărat că fotograful a pus ilustraţia în galantar şi în consecinţă s'a adresat justiţiei. Dar tribunalul nu i-a dat câştig de cauză, având în vedere că fotograful a prins un aspect din strand, şi nu intenţionat pe doamna în cauză.

Cazul s'a terminat atunci în alt mod: femeia a cumpărat toate fotografiile şi clişeul cu privelişte neplăcută!

O surpriză medicală

Un orb recapătă vederea după 90 de ani

Un caz relatat ca o surpriză în medicină, s'a înregistrat la Londra.

Un locuitor adus din Wales a fost supus unei grele operaţiuni. Bolnavul, în etate de 97 ani, îşi pierduse vederea când avusese numai 8 ani.

De atunci a vizitat numeroşi medici, care nu i-au putut fi însă de folos.

Acum, la adâncă bătrâneţe, a riscat o nouă operaţie, în urma îndemnului unui oculist londonez. Şi spre surpriza tuturor, medicul a reuşit să redea pacientului lumina ochilor.

După 90 de ani! Cam târziu! Totuş omul e foarte mulţumit şi a căpătat parcă un nou dor de viaţă.

Nu faceți sforțări!

Ciocolata purgativă plăcută KOPROL, purificatoare a sângelui, vă redă ordine internă în doi timp și trei mișcări.

Ciocolata purgativă gustoasă

KOPROL

cu efect ușor.

„ENERGIA"

Iași, Str. Lăpușneanu 19
BIROU ȘI ATELIER ELECTRO-TECHNIC
Primește lucrări și instalațiuni electrice, sonerii, electro-motoare, procură diferite mașini pentru orice fel de industrie, în condițiuni avantajoase face orice fel de reparațiuni atingătoare în această branșă și orice fel de bobinaje cu prețuri foarte reduse, de *carece patronii lucrează singuri.*
Primește abonamente pentru micile industrii și diferite stabilimente industriale spre a le ține instalațiunile de forță și lumină în bune condițiuni.
Scrieți o c. p. și venim la domiciliul d-voastră urgent.

Ulei de in fiert „MONOPOL"
Cel mai rezistent și economic pentru vopsit binale și acoperișuri.
Cereți ambalaj original de 5 și 10 kg.
DEPOZIT
ZIMMER & Co. S. A. R.
str. I. C. Brătianu 155 (Palatul Muncii)

Imbătrânire timpurie

PRIVIRE obosită, tenul ofilit melancolic, îngroșare și transpirație neobișnuită, predispoziție la migrene, sunt cauzele constipației, de care sufăr adesea tinerile femei,

un-2 TYP luat

numai seara în timpul mesei, previne și vindecă constipația, regulează plăcut scaunul, decongestionează tenul și privirea.

Subsemnatul
Carol Ionescu, electrician
aduc la cunoștința onoratei mele clientele că nu mai am nici un fel de combinație cu atelierul *Erikson* și nici cu foștii mei lucrători *Filip Glükman și Lupu Rotman.*
Rog onorata clientelă a-mi acorda aceiași încredere de până acum.
Execut orice lucrări la
„FARUL LUMINOS"
str. Sărăriei No. 150

IMPREJURARILE vă obligă să trăiți tot anul într'un surmenaj, astfel că necesitați neaparat o odihnă și o recreare
ACEASTA UNDE O PUTEȚI AVEA ?
Numai în voiajurile HAPAG spre Scoția, Islanda, Spitzbergen, Capul Nord și Fiordurile Norvegiene din vara anului 1933, efectuate cu luxoasele vapoare „Resolute" și „Oceana" cari se bucură în România, la fel ca în întreaga lume, de un renume foarte bun.
Cereți chiar azi prospectul ilustrat cu toate informațiunile la Biroul de voiaj :
Hamburg - Amerika Linie S. a. r.
IAȘI, str. Lăpușneanu 37.

Vechiul atelier special de lingerie
din strada Palat No. 56
(vis-a-vis de Strand)
Execută camași Kaki pentru uniforme ofițerești din poplin veritabil
LEI 190 BUCATA
Pentru d-nii sub-ofițeri
Cămăși Kaki
LEI 120 BUCATA
Vizitați spre convingere.

Epitropia Generală a Casei Spitalelor și Ospiciilor Sft. Spiridon din Iași
ANUNCIU

Aduce la cunoștință că, la datele și în ordinea arătată mai jos, se va ține concursuri la Spitalul Central, Cancelaria Colegiului Medical, pentru ocuparea posturilor vacante de Medici Secundari definitivi, la Spitalele Casei din Iași și provincie.

1) Specialitate de Medicină Internă la data de 1 Octombrie 1933.

a) Un loc la Clinica a II-a Medicală Spitalul Central. b) Un loc la Clinica de Boli Nervoase idem. c) Un loc la Clinica Infantilă pentru Consultații idem. d) Un loc la Spitalul Cantacuzino-Pașcanu.

2) Specialitate de Chirurgie la data de 20 Octomb. 1933. e) Un loc la Clinica de Boli de Ochi Spitalul Central. f) Un loc la Biuroul Primirei Chirurgicale idem. g) Un loc la Secția Ginecologică Institut Grigore Ghika-Vodă. h) Un loc la Secția Obstetrică Institut Grigore Ghika-Vodă. i) Un loc la Spitalul „Spiridonia" din Galați, j) Un loc la Spitalul „Profetul Samoil" din Focșani. l) Un loc la spitalul „Elena Beloiman" din Bârlad.

Cererile de inscriere la concurs, se vor prezenta Epitropiei Generale la Iași, însoțite de actele cerute de Regulamentul de Concursuri al Casei, publicat în Monitorul Oficial No. 190 din 23 August 1928. Registrul de inscrieri se va închide cu cinci zile libere înainte de începerea concursului.

DOCTOR
MARCU CAUFMAN
S'A MUTAT
în str. Cuza-Vodă 19 (casele Forșt)
BOLI INTERNE
venerice, sifilis
Raze ultra-violete
Consult. 2—8 p. m.

Dr. Leon Balif
Boli nervoase
Cons. 5—7
Str. Cuza-Vodă 23
(colț cu str. Armeană)

DOCTOR
A. HOFFMANN
S'A MUTAT
în strada Enescu No. 2
(fost Vovidenie)
(colț cu str. Cuza-Vodă)
Consultă : Boli nervoase și Boli de nutriție
Dela 10—12 4—7

DOCTORUL
R. DAMSKER
str. Ghica- Vodă No. 44-46
consultă zilnic
MEDICINA INTERNA
SIFILIS și
GENITO-URINARE
Diatherme și băi de lumină
între orele 8-11a.m. și 3-7 p. m

DOCTOR
MENDEL AVRAM
— Medic de Spital —
Consultă zilnic între 8—10 dimineața și 3—7 p. m.
BOLI CHIRURGICALE, BOLI DE FEMEI, NAȘTERI
VENERICE
Iași, str. Cost. Negri 15
Deasupra farm. Margulies

Epitropia Generală a Casei Spitalelor și Ospiciilor Sf. Spiridon din Iași
PUBLICAȚIE

Se aduce la cunoștința celor interesați, că în ziua de 30 Maiu 1933 ora 11 a.m. se va ține în localul Epitropiei Generale a Casei Spitalelor și Ospiciilor Sf. Spiridon din Iași str. I. C. Brătianu 144, licitație publică cu cu termin scurt pentru darea în intreprindere a lucrărilor de reparații la fațadele clădirei Administrației Centrale a acestei Epitropii precum și la acoperișul clădirei.

Valoarea lucrărilor după deviz este de lei 122.000.

Garanția provizorie va fi de 6000 lei în numerar ori efecte garantate de stat pe valoare de numerar, iar definitivă de 6 la sută la suma ce va rezulta la licitație.

Licitația se va ține în conformitate cu art. 88-110 inclusiv din Legea Contabilității publice, Regulamentul O. C. L. și normele publicate în Monitorul Oficial No. 127 din 4 Iunie 1931.

Devizul lucrărilor poate fi văzut în ori ce zi de lucru ora 11—13 în localul Epitropiei din Iași str. I. C. Brătianu No. 144 serviciul technic.

Cîntecul de totdeauna și de niciodată
de Guido da Verona
Editura „CUGETAREA"
280 pagini. Prețul 55 lei. de vânzare la toate chioșcurile, debite și la S. Peretz-Iași str. Unirei.

Tablourile vremii

Pe drumurile bejeniei...

(Continuarea din pag. I-a)

nădejde absurdă. Deasemenea își dau seama că oricâtă bunăvoință ar avea comunitățile evreești, nu pot rezolvi situația tuturor, mai ales că și comunitățile se află într'o perioadă de vitregie financiară. Atunci ?

Pentru acești refugiați singura speranță a rămas Palestina. Toți fac demersuri, spre a obține autorizațiile necesare de a pleca în diferite orașe și colonii palestiniene. E cert însă că mii de oameni nu vor putea fi trimiși în Palestina. Și de aceia se strâng actualmente fonduri, pentru ca unii să poată pleca în coloniile din Africa sau în regiunile depărtate din America-de-sud, unde ar fi nevoie de brațe de muncă.

In orice caz marile societăți evreești cu legături internaționale activează în această direcție.

Deocamdată însă mulți refugiați cunosc tragedia exodului : istovire, milă, nesiguranță. Sânt tablouri omenești profund impresionante.

In genere, refugiații sânt tăcuți. Situația parcă i-a amorțit. Din când în când însă unii povestesc câte ceva din prigoana hitleristă : nopți de spaimă, maltratări, izgoniri din servicii, dispreț și ură.

Ziaristul polonez i-a întrebat ce vor face. Și unul dintre ei a răspuns, parcă pentru toți :

—Ce să facem ?.. Trăim !...

PENTRU EVITAREA INUNDAȚIILOR

SE INDIGUEȘTE LINIA IAȘI - CUCUTENI

EXPROPIEREA UNOR TERENURI. INDIGUIREA UNOR LINII DELA BÂRLAD

Se știe că aproape în fiecare an se înregistrează inundații pe liniile ferate.

Dintr'o statistică întocmită, reesă că pagubele suferite de c. f. r. în timpul inundațiilor, se cifrează la zeci de milioane lei.

Indiguirea liniei spre Cucuteni

Acum un an după inundațiile catastrofale, cu ocazia vizitei în localitate a M. S. Regelui, a sosit și d. Periețeanu, pe atunci ministru de comunicații.

Examinând situația pentru a preveni noi inundații, d. Periețeanu a propus indiguirea liniei ferate Iași-Cucuteni și canalizarea Bahluiului.

D. Periețeanu a întocmit acest proect, dar n'a mai avut timp să-l realizeze.

Acum însă, ministerul comunicațiilor, în acord cu direcția generală c. f. r., a luat inițiativa îndiguirii liniei ferate Iași-Cucuteni.

In acest scop s'a aprobat un fond de 4 milioane lei.

Lucrările au început, fiind divizate de d. inspectori Barbaiani, șeful diretției de întreținere c. f. r. și d. Becke.

Se va îndigui linia ferată pe o distanță de 5 kilometri, digul fiind lat de 6 metri.

Odată terminată această lucrare, se crede că nu se vor mai produce inundații pe această linie.

Un alt proect

Totodată d. inspector Barbaiani a făcut un studiu amănunțit a terenurilor de pe linia Iași-Cucuteni-Podul Iloaei constatând că o altă cauză a inundațiilor ar fi și niște case clădite pe o parte și alta a podului Bahluiului de la Podul Iloaei și altele clădite pe malul râului.

In timpul poilor și topirii zăpezilor, apele Bahluiului nu pot circula în voie, din cauza acestor case și de aceia puhoaele se revarsă în Târgul Podul-Iloae și pe linia ferată.

D. inspector Barbaiani a întocmit un proect pe care l-a înaintat direcției generale c. f. r., cerând a se expropria aceste terenuri pe cari sunt clădite casele locuitorilor : Bărbău, Țurcan și Srulovici.

Alte îndiguiri

In recentele revărsări, se știe că și liniile Bălteni-Bârlad și Bîrlad—Bălăbănești, au suferit foarte mult de pe urma apelor.

Direcția generală c. f. r. a aprobat un fond de 4 milioane lei, pentru îndiguirea unor porțiuni de linie de pe aceste distanțe.

Se vor face deasemenea șanțuri și poduri pentru a înlesni scurgerea apelor.

Pe această linie lucrările sunt dirijate de d-nii inspectori Barbaiani și Boris Florin.

Peste câteva săptămâni lucrările vor fi terminate.

Gr. Spiru

ZIUA EROILOR

E ziua voastră sfântă Slăviților Eroi,
E marea sărbătoare menită pentru voi.
E cel mai mare praznic, mărit, dumnezeesc
Pe care-l proslăvește tot Neamul românesc.

*

Cu sufletul, cu mintea, cu inima și gândul
Vă'ntruchipăm aevea și vă vedem avântul
Și jertfa de pe urmă ne copleșește firea ;
Simțim adânc misiunea ; simțim Dumnezeirea !

*

Inchidem astăzi ochii și vă vedem curgând
In valuri nesfârșite, spre dușman alergând
Pe drumuri desfundate prin gloanțe mii de mii
Spre moarte, biruința vitejilor copii !!!

*

Și spaima, desnădejdea și frigurile morții
Cuprind pe toți vrăjmașii, li se dărâmă sorții.
Iar cei cari mai scapă, cu fuga, din ăst vaér
Izbânda românească o văd plutind prin aer.

. . . . . .

Și astăzi toți Români s'au adunat sub Soare
Să vă săvească faima la Marea Sărbătoare
Când prăznuim cu toții în strașnică credință
A Domnului Inalțare ; a voastră biruință.

Econom C. Dinescu-Iași

CURTEA CU JURI

PROCESUL DE DARE DE FOC

AL UNOR COMERCIANȚI DIN BALȚI

Curtea cu juraţi a început ieri judecarea comercianților Haim Herțanu și Aron Leventhal din Bălți, învinuiți de dare de foc.

Ei sunt acuzați că ar fi incendiat antrepozitele de cereale din gara Pământeni-Bălți, proprietatea lor, asigurate pentru suma de 8 mtlioane lei la Soc. „Steaua Română" din București.

Procesul urma să fie judecat de Curtea cu juraţi din Bălți, dar a fost strămutat la Iași, la cererea inculpaților.

Eri au fost audiați mai mulți martori, între cari și paznicii antrepozitelor.

Unii din martori afirmă că li s'ar fi oferit sumi de bani de către inculpați, ca să depue favorabil la proces ; alții afirmă din contra că societatea de asigurare ar fi încercat să-i conrupă.

Procesul va ține mai multe zile, dat fiind numărul mare al martorilor.

Comercianții sânt apărați de d-nii Demostene Botez și Ionel Teodoreanu, Rep.

Spectacolele zilei

Unde mergem astăzi?...

24 MAI

Teatrul Național.-Relache.
Cinema Trianon. — „*Arsene Lupin*" cu John și Lionel Barrymore ; „*Fetița din provincie*" cu Lucie English și Ralph Artur Robers. Jurnal sonor *Radio-News.*
Cinema Sidoli. — „*Amantul soției mele*" operetă evreească cu Ludwig Satz ; „*Demonul galben*" cu Jack Holt.
Cinema Phönix. — „*Revizorul*" după Gogol, cu Szöke Szakal și Jenny Jugo ; „*Bestia*" cu Friederich March.

INFORMAȚIUNI

x *Din cauza serbătoarei de mîne (Ziua Eroilor) numărul viitor al „Opiniei" apare Vineri 26 Mai.*

x Mâine (ziua eroilor) ora 6 p. m. vorbește la biserica Sf. Ilie cunoscutul literat *Al. Lascarov Moldovanu* și cântă corul Sf. Mitropolii.

x *In cadrul partidului național-țărănesc s'a format o nouă grupare, care va scoate publicația „Secerea", revistă de ideologie țărănistă, și va organiza un ciclu de conferințe. D. N. Costăchescu, președintele Senatului, este desemnat președinte al acestei grupări.*

x *Toți invalizii din război* grade inferioare, de orice confesiune, și-au dat întâlnire pentru mâine 25 Mai (Ziua Eroilor) ora 9 dimineața, în strada Ștefan cel Mare, la Cofetăria Comercială.

x Parchetul de Botoșani cercetează reclamația fraților Strulovici, proprietarii unei berării din acel oraș. Un anonim a făcut o glumă de prost gust, trimițând o telegramă fabricii „Bereza" și comandând o cantitate mare de bere pentru frații Stulovici. Se fac cercetări.

x D. Corneliu Codreanu, conducătorul Gărzii de fier, a fost la Cluj și a luat contact cu studenții care au provocat recentele incidente. Aceștia vor fi decorați pentru merite cu „Crucea albă", o medalie a Gărzii de fier.

Amplasamentul Comoarei depe Fundoaia (Roman)

(Continuarea din pagina I-a)

masă în urmă la o mare depărtare. Cred că la început Romanii au depus comoara sus pe podiș, însă nu departe de marginea coastei, fapt care a făcut'o să lunece mult la vale în 1800 de ani.

Cercetările depe podiș ne-au arătat continuu urme de așezări vechi, ceramică (olărie), obiecte de piatră etc,—dintre care unele trec dincolo de începutul Istoriei. Movila și valurile depe Fundoaia au rămas ne-cercetate, întrucât reclamă un efort mare și apoi, cercetările cu calea parcursă de comoară ne-au dat mult de lucru mai ales că și localnicii au prins de veste cu toată tendința noastră de a ține secretul în aparență, încât, dimineața de multe ori găseam totul răscolit noaptea cum zice Goethe de „Săpătorii de comori",—cari—„sărmani la pungă și bolnavi la inimă își trăesc în nevoe zilele lungi".

Posed până în prezent 50 monede toate de argint, f. frumoase, clare și expresive. Unele suat prea tocite încât inscripțiile nu se mai pot citi decât prin deducții ; altele n'au forma perfect rotundă cum erau cele dintâiu.

Intr'un singur loc s'au găsit de către locuitorii Dămian, Chirilă și Pangrat un număr de 40 monede toate învelite într'un sul de ceară albă ! Deținut acest număr datorită și d-lui C. Luncașu șeful Post. Jand. Strunga, care m'a ajutat mult ca banii să nu dispară în mânile săpătorilor !...

*

Monedele romane de argint găsite pe Fundoaia purtau în latinește numele de sesterți. Sesterțiul (nummus sesterius) avea o valoare mare, nu în raport cu cantitatea de metal prețios ca azi, ci prețuia prin faptul că pe el era înserată efigia împăratului.

De remarcat e că sub fiecare împărat ulterior, au circulat mai ales în provincii, monedele împaraților anteriori, dovadă că ei aveau toți aceiași titulatură pe monede, aceiași ciselură dealtfel cam la toți f. fină. Faptul că în comoară s'au găsit numele mai multor împărați, ne face să credem iarăși că banii circulau laolaltă în imperiu.

Și pare că era de datoria fiecărui împărat să emită bani, căci aproape dela toți împărații Flavi și Antonini avem câte una sau două și chiar mai multe monezi de argint.

Din timpul lui Nerva — adoptatorul lui Traian — care a domnit la Roma numai 2 ani, s'au găsit 2 monede, e drept, nu tocmai rotunde, dar lucrate cu artă, numai că Nerva e reprezentat bătrân, slab și urât. E cel mai urât dintre toți împărații : barbă ascuțită, nasul diform, gâtul lung și subțire, părul pare încâlcit și, așa trebue să fi fost și Nerva, căci după uciderea mândrului Domițian, a fost ales ca împărat la 96 d. Chr. Nerva Coceius, un senator bătrân și gârbov, care n'a avut noroc să trăiască împărat decât 2 ani.

In jurul efigiei sale depe anversul monedei scrie : IMP. NERVA CAESAR AVG. P M.. adică : Imperator Caesar Nerva Augustus Pontifex Maximus.. Pe reversul monedei sunt reprezentate în relief o amforă elegantă (hidria) cu o coadă verticală mai înaltă decît gura vasului, o facliă aprinsă și o pateră, vas din antichitate în formă de cupă peste care arde și picură facla—simbolul luminii și al clar vederii.

In amfora de argint se păstra în fața ușilor templului cu statuia Zeului Ianus, cenușa împăratului ars după moarte, fapt imprimat de Nerva pe reversul monedelor sale, care ca orice bătrân, se gândea mai mult la moarte. Tot pe revers în jurul acestor figuri de obiecte scrie : COSIL PATER PATRIAE adică : (dreptul de liberă circulație cu aprobarea Consulului (Cos) — prinț al Senatu'ui) — împăratul denumit și Părinte al Patriei, nume moștenit dela C. Iuliu Cesar, care la sărbători se îmbrăca în hlamidă de purpură, coroană de daftini și purta titlu de Pater Patriae pe care l-au purtat mai târziu toți împărații Romei așa cum am arătat în articolul precedent și cum se vede clar și pe una din monedele împaratului Nerva.

Pentrucă mai departe vine rândul frumoaselor monede emise de Traian despre care vom scrie ceva mai mult, termin aici—nolens volens—articolul de față.

Arist. Luca

„Tinerimea Română"
a părăsit Iaşul, după o vizită entuziastă

Premianţii societăţii „Tinerimea română", în vizita ce au făcut-o Iaşului, au fost primiţi cu deosebită simpatie.

Intr'un avânt şi entuziasm spontan, ieri la Teatrul Naţional, şcolile şi-au dat contribuţia la înjghebarea unui program foarte atrăgător.

Conferinţa d-lui profesor Popescu-Spineni, şi cuvintele inimoase ale d-lui Nae Dimitrescu preşedintele „Tinerimei", au fost sincer aplaudate.

S'a remarcat în chip deosebit: fanfara şcolii de meserii din Deva şi a şcolii de meserii din Satul Mare; dansul japonez şi gavota executate de eleve ale liceului „Oltea Doamna"; corurile seminarul i „Veniamin" ale liceului „Naţional" şi „Internat"; exibiţiile de gimnastică.

Deasemenea şi celelalte numere din program au plăcut mult.

A fost impresionant momentul când d. Nae Dimitrescu a înmânat d-lui Th. Bădărău, directorul liceului Internat, o medalie care pe o parte are o figură alegorică; iar pe cealaltă parte clădirea „Tinerimii din Bucureşti.

Decoraţia oferită d-lui T. Bădărău, în calitate de preşedinte al consiliului de directori de licee din Iaşi, va ocupa un loc de cinste în cancelaria instituţiei ce o conduce.

*

Seara, în piaţa Unirii, profesori şi elevi din toate unghiurile ţării şi-au întins mâna frăţeşte şi au încins o horă, în sunetele fanfarelor. Iar astăzi dimineaţă oaspeţii au părăsit Iaşul.

Societatea „Tinerimea Română" pe lângă rolul de cultură ce-l îndeplineşte, cimentează şi legăturile între diversele oraşe ale provinciilor, prin escursiile care sînt făcute în fiecare an în alt oraş.

m. admar

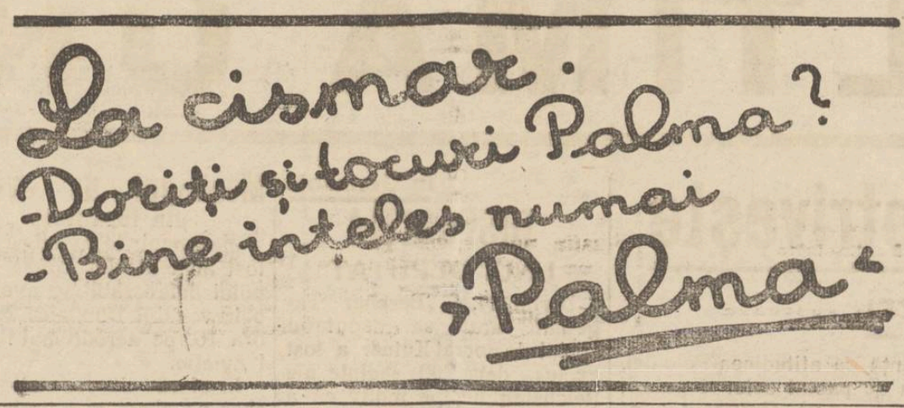

INFORMAŢIUNI

x **Incercare de sinucidere** —Tânăra Ana Catarău aflată în serviciu la depozitul de bere „Azuga" din str. Elena Doamna, a încercat eri să se sinucidă, cu spirt denaturat.

A fost transportată la spitalul israelit unde i s'au făcut spălături şi e în afară de pericol.

Fata a declarat că a vrut să se omoare deoarece un slujbaş al depozitului în făcea insistent propuneri ruşinoase, pe care dânsa n'a vrut să le accepte!

x In jurul unei sinucideri— Precum se ştie comerciantа Profira Ghica din Straja (Neamţ) pierzând 100.000 lei în afaceri, şi-a pus capăt vieţii. Ea a plecat la Bicaz şi acolo s'a aruncat în apa Bistriţei.

Cadavrul sinucigaşei a fost pescuit la Văleni.

Parchetul de Neamţ a dispus autopsia cadavrului.

x Curtea de apel a admis eliberarea funcţionarului Marcu Zeilic Groper, acuzat de fraude la banca Moldova, reducându-i cauţiunea dela 740 mii la 30.000 lei.

x **Un spectacol excepţional** va avea loc la Teatrul Naţional în seara de Duminică 28 Mai, cu frumoasa comedie musicală *„D-ra de ciocolată"*.

Spectacolul este organizat de direcţia teatrului, în scopul creării unei burse pentru trimiterea în străinătate a stâlpilor scenii ieşene, d-nii *Aurel Ghiţescu* şi *C. Ramadan*.

Având în vedere, scopul, cât şi faptul că preţurile sînt cu totul reduse, este sigur că sala va fi arhiplină.

x **Pentru discutarea chestiunilor** ce-i privesc în deosebi, *doamnele şi domnii maeştri de toate categoriile din învăţământul secundar* sunt convocaţi în **şedinţa specială** *Astăzi 24 Mai ora 6 seara*, la Cercul Didactic.

De asemeni sunt rugaţi să ia parte la şedinţă *toţi* membrii comitetului Asociaţiei.

x D-na Alma Paul, profesoară, din str. Aleia Ghica, a cerut la tribunal ca fostul ei soţ, dr. Dimitrie Romano, să fie obligat la suma de 5000 lei pensie alimentară lunară, pentru creşterea fiului lor Călin, — elev de liceu.

x D. Gr. Gafencu, directorul ziarului „Argus", va veni la Iaşi pentru a conferenţia în folosul societăţii Studenţeşti „Mihail Eminescu".

x Artiştii Teatrului Naţional din Iaşi joacă mâine seară la teatrul judeţean din *Vaslui* piesa senzaţională „Trenul fantomă".

x Din partea comunităţii israelite primim următoarele:

Joi 25 Maiu fiind serbarea zilei tuturor eroilor soumpei noastre patrii, toţi coreligionarii, în semn de pioasă amintire pentru morţii noştri, sunt invitaţi a lua parte la serviciul divin, care se va oficia în memoria jertfei lor pe altarul întregirei Neamului şi al Ţării Româneşti, la cimitirul israelit în faţa parcelei Eroilor, la ora 10 dimineaţă.

x D. dr. C. Tănăsescu, medicul şef al Capitalei, soseşte astă seară în lo alitate.

x **Cursurile la Academia de muzică au luat azi sfârşit. Examenele încep la 1 Iunie.**

x Se vorbeşte din nou cu insistenţă că d. A. D. Atanasiu, cunoscutul profesor, va fi numit rector al academiei de Bele-Arte.

x **La corpul absolvenţilor** şcoalei comerciale, superioare secţiunea Iaşi din str. V. Alexandri (şc. sup. de comerţ) va avea loc în ziua de 25 Mai a. c. ora 11 a. m. adunarea generală ordinară. Toţi membri ce se interesează de bunul mers al acestui corp, sunt rugaţi a lua parte.

x **Consiliul facultăţii de Drept** s'a întrunit ieri, sub preşidenţia d-lui Petre Dragomirescu, decanul facultăţii, D. Dragomirescu a făcut o dare de seamă cu privire la situaţia financiară a facultăţii şi la renovările făcute.

Cu acest prilej d. Dragomirescu şi-a anunţat hotărârea de a se retrage dela decanat odată cu expirarea mandatului. Profesorii însă depun toate stăruinţele pentru ca d. Dragomirescu să nu părăsească decanatul, unde a desfăşurat o rodnică activitate.

Inaugurarea Cercului Cultural
din cartierul Calea Galatei

Joi 25 mai a. c. se va face inaugurarea activităţii cercului cultural din calea Galatei, care a luat fiinţă din iniţiativa consiliului parohial al bisericii Sf. Andrei, cu concursul câtorva bine cunoscuţi intelectuali ieşeni. La orele 4 p. m. va avea loc o frumoasă şezătoare literară-ducativă în localul şcoalei primare mixtă „Petre Bogdan" din calea Galata.

La această, interesantă şezătoare, d. avocat P. Vasiliu va ţine o conferinţă despre: „Ziua Eroilor şi Ziua Cărţii" cele două sărbătoriri actuale.

Corul bisericii Sf. Andrei va executa câteva bucăţi alese. Recitări şi o plăcută lectură vor complecta bogatul program.

Locuitorii din acest cartier şi cei din cartierele învecinate: Mihai Voevod, Bejan, C. F. R. Nicolina şi Sf. Andrei sunt invitaţi a lua parte în număr cât mai mare.

Intrarea liberă.

O pudră inferioară este dăunătoare epidermei, căci atacă ţesăturile pielei şi produce riduri.

Fiţi deci prudentă la alegerea pudrei D-voastră.

Pudrele D'ARGY sunt fine şi splendid parfumate cu Cher Amour, Taifun şi Toutes les Fleurs.

Adrenţa acestor pudre este neîntrecută.

D'Argy Poudre D'ARGY

După congresul din Bucureşti
ASPECTE NOSTIME IN GARA IAŞI
Congresiştii care au pierdut trenul — Chef şi scandal — Unul care n'a mâncat de loc

Participanţii dela congresul naţional-ţărănesc din Bucureşti au dat mult de lucru mai ales personalului ceferist.

Congresiştii au călătorit cu aşa zisele „trenuri speciale". La întoarcere însă unii delegaţi se dădeau jos prin gări şi pierdeau trenul.

Astfel au păţit şi la Iaşi câteva delegaţii de săteni din Bălţi, Dorohoi, etc...

Aseară zeci de săteni de prin comunele Corlăteni, Coţuşca şi Lozna din judeţul Dorohoi, au pierdut „trenul special".

In gară

Deoarece voiau numaidecât să pornească spre localitatea respectivă, sătenii s'au prezentat la biroul de mişcare, spre a cere să li se pună la dispoziţie un tren.

Funcţionarii ceferişti nici n'au vrut să audă de cererea delegaţilor (care cam cinstiseră prin cartierul gării), sfătuindu-i să aştepte trenul de dimineaţă.

S'a iscat un scandal, fiind necesară intervenţia d-lui Dimitriu, şeful poliţiei gării şi a întregului personal de pază, care au evacuat pe scandalagii.

In urma celor petrecute, delegaţia a trimis o telegramă de protest d-lui Vaida!..

După câteva ceasuri însă congresiştii s'au prezintat din nou la biroul mişcării, scuzându-se că au fost... după petrecere!

In acest sens au dat o declaraţie semnată de d-nii: Ion Vornicu, primarul comunei Corlăteni, Moilă, institutor la Coţuşca, Ion Chiferuc, învăţător la Lozna, etc...

Păţania unui delegat

Tot aseară s'a prezentat la biroul mişcării un delegat la congres, din Crasna, care a declarat că nu a mâncat decând a plecat de acasă, iar la Bucureşti, în timp ce dormea i s'a furat botinele...

Intrebat dece a plecat la Bucureşti, a răspuns că primarul l-a îndemnat să plece, căci altfel nu va beneficia de... conversiune!

Asemenea cazuri s'au mai petrecut în tot cursul zilei de ieri.

Sp.

x Intrebuinţaţi **Crema de Lăcrămioare de zi.** Emulsie vegetală cu parfum natural de Lăcrămioare, uşor absorbită de piele dându-i hrana indispensabilă şi făcând-o catifelată, suavă, parfumată, Crema de Lăcrămioare curăţă şi albeşte faţa. Dep Farmacia Dr. D. Beceanu Piaţa Halei Iaşi.

Cutia cu scrisori
Răspuns în chestiunea acuzaţiilor
aduse d-lui prof. N. Şerban

Primim:

Incă dela începutul anului, Societatea noastră a înaintat Onor Decanatului, un memoriu în care ceream: desfiinţarea taxelor de construcţie şi rezolvarea chestiunii programului cursurilor.

Amândouă aceste chestiuni au rămas în stadiul iniţial.

Se reînviază acum însă, printr'o anchetă, un punct care în acel memoriu a fost atins numai tangenţial, pentru faptul că nu eram siguri dacă dreptatea era totalmente de partea noastră: „chestiunea patefonului" aşa numită pentru Iaşi o inovaţie necesară a d-lui Prof. N. Şerban, pe care, dupăce am fost perfect informaţi de către colegii noştri dela secţiunea Franceză, a trebuit să o recunoaştem ca fericită pentru calitatea studiilor lor.

In urma acestui fapt şi în momentul în care colegii dela Franceză, depuneau memorii în care puneau cu dreptate chestiunea la punct, noi personal am prezentat souzele de rigoare d-lui Profesor Şerban, pe care dintr'o generalizare pripită în materii de taxe, îl jignisem grav.

Facem încă odată „mea culpa" şi în consecinţă indignându-ne profund de aserţiunea şi falşă şi de rea credinţă că sub decanatul d-lui prof. Ilie Bărbulescu, s'ar fi pus la dosar un memoriu contra d-lui prof. N. Şerban, în privinţa taxelor, am considerat şi considerăm că memoriul studenţilor dela Franceză, în chestiunea taxelor speciale, anulează punctul respectiv din al nostru.

Nimic nu îndreptăţeşte însă pe cineva să creadă că renunţăm la chestiunea taxelor de construcţie şi mai ales la acea a programului, pentru rezolvirea cărora regretăm că nu porneşte nimeni, noi neputând depăşi prea repede calea membrilor, ca să nu fim taxaţi şi trataţi ca revoluţionari, bolşevizaţi, care îşi permit o prea largă imixtiune într'o autonomie universitară, atât de divers interpretată, în ce priveşte raţiunea existenţii a Universităţilor însăşi, raţiune pe care noi o vedem numai în pregătirea serioasă a studenţilor.

Cu acest prilej ţinem să se ştie că societatea, în ce priveşte cazul D-lui Prof. George Pascu, este întru totul în punctul de vedere al studenţilor dela Română, cerând revenirea asupra suspendării, care lasă un gol mare în pregătirea studenţilor respectivi şi nu foloseşte întru nimic bunului mers al cercetărilor justiţiei.

Sperăm că atât în ce priveşte rezolvirea cazului acestui atât de activ şi serios profesor al nostru, cât şi în acela al mult valorosului conferenţiar I. Hudiţă, se va pune înţelepciunea şi prevederea necesară pentruca, în vremurile grele de astăzi, când mizeria şi perspectiva şomajului profund artificial îndeamnă la disperare, să nu mai existe inutile motive de agitaţie.

Socotind că încă nimeni nu a luat unei colectivităţi studenţeşti dreptul de a-şi aprecia profesorii cu maturitatea şi obiectivitatea necesară, vă rugăm să primiţi etc.

Drd. Dumitru Crînjală
Preşedinte al Societăţii studenţilor în litere şi filosofie — dela Universitatea din Iaşi; şi Consiler al U.N.S.C.R.

Un proces de responzabilitate medicală
LA TRIBUNALUL IAŞI

In faţa Tribunalului secţia I a venit eri spre judecare un interesant proces intentat unui canoscut medic din localitate.

Anul trecut prin Octombrie, doctorul M. Himelbrand din str. Palat 59, a fost chemat într'o noapte, de urgenţă, pentru a asista şi a da ajuloare unei femei, la o naştere grea.

Medicul a fost condus la locuinţa d-lui N. Iacob din str. Sft. Andrei unde a găsit'o pe d-na Ecaterina Iacob în chinurile facerii.

Dată fiind poziţia anormală în care se afla fătul, dr. Himelbrand a găsit că naşterea nu se va putea face fără o intervenţie chirurgicală, sfătuind pacienta să se ducă la Maternitate. Atât soţul cât şi pacienta au refuzat.

Văzând că o întârziere înseamnă primejdie, medicul a încercat operaţia, însă fără folos.

In cele din urmă d-na Iacob a fost transportată la Maternitate unde după câteva ore de chinuri a sucombat.

Medicul legist care a făcut autopsia a opinat că intervenţia d-lui dr. Himelbrand ar fi fost fatală.

In urma acestui fapt, soţul s'a adresat parchetului, chemând în judecată pe medic pentru omor fără voe.

Eri procesul venind spre judecare d. jude. preşed. Scheleti a luat interogatoriul medicului inculpat.

In declaraţiile lui, d. dr. Himelbrand a criticat raportul medico-legal arătând că medicul legist n'ar fi examinat suficient cazul.

Faţă de declaraţia inculpatului, d. procuror Misihănescu a cerut citarea medicului legist şi confruntarea lui cu inculpatul.

Procesul a fost amânat pentru ziua de 19 Septembrie.

D. Zelea

x D-na dr. Iosipovici Himelbrandt din str. Lăpuşneanu a cerut ieri parchetului o anchetă în legătură cu faptul că în fiecare noapte se aruncă pietre în geamurile apartamentului unde locueşte.

Inaugurarea fabricei franceze de mătăse „GALLIA"
Asistenţa.-Cuvântările

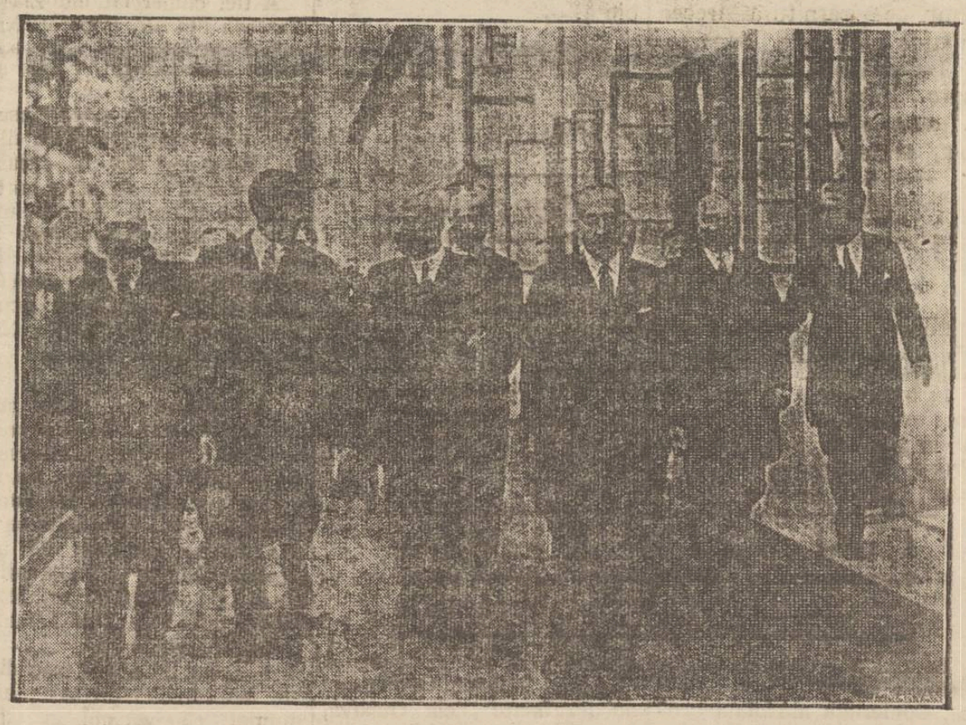

D-nii Conte de Hautecocque şi ministru D. R. Ioaniţescu, vizitând atelierele

Vineri după amiază, s'a inaugurat cu o deosebită solemnitate fabrica franceză de mătăsuri „Gallia" instalată în şoseaua Vitan No. 248.

Asistenţa

Solemnitatea inaugurării s'a desfăşurat în prezenţa d-lor Conte de Hauteclocque, însărcinatul de afaceri al Franţei şi D. R. Ioaniţescu, ministrul muncii. Mai erau de faţă d-nii Roger Sarret ataşatul comercial al Franţei, Cezar Popescu, secretar general al ministerului de industrie, Jean Dubois, mare industriaş din Lyon preşedintele consiliului de administraţie al soc. „Gallia", Selbulescu şi C. I. Florescu, directori în ministerul industriei, ing. C. R. Mircea preşedintele „Ugir"-ului, Paul Mullier-Paris, Oereş, secretar general la „Ugir", col. Vizanti, fost deputat, André Perry-Paris, Louis Draht, L. Grunberg, I. Weiss. administratori delegaţi, Muntenescu şi Atanasiu mari comercianţi, precum şi întreg personalul superior administrativ şi tehnic al fabricilor.

Cuvântările

D. JEAN-DUBOIS-Lyon, preşedintele consiliului de administraţie, a urat bun sosit reprezentanţilor guvernelor român şi francez.

D-sa în câteva cuvinte spirituale, a arătat că este vorba de o industrie minunată al cărui scop este de a împodobi femeia.

D. Col. VIZANTI fost deputat, în numele consiliului de administraţie al societăţii „Gallia", arată activitatea acestor mari întreprinderi, evidenţiind rolul important din punct de vedere social şi economic pe care fabrica „Gallia" îl îndeplineşte. Această ţesătorie care produce mătase de o calitate superioară şi care se poate compara cu cea mai bună mătase fabricată în Franţa, dă de lucru la peste 700 de familii, în condiţiile cele mai bune posibile.

D. CONTE DE HAUTECLOCQUE, însărcinatul de afaceri francez se simte fericit că atât capitalul cât şi geniul francez contribuesc într'o largă măsură la înzestrarea economică a României.

Urează fabricei de mătase franceză „Gallia să prospere în folosul celor două popoare înfrăţite.

Cuvântarea d-lui Ministru Ioaniţescu

D. ministru al muncii, luând cuvântul spune că se simte plăcut impresionant în acest colţ al Capitalei, unde munca îşi găseşte cu prisosinţă debuşeu. Şi fiindcă de aci, dela această fabrică de mătase franceză, nu a primit nici o reclamaţie, nu a auzit de nici un conflict de muncă —pentrucă lucrătorii, sub conducerea tehnicienilor francezi sunt bine plătiţi şi trataţi omeneşte,— d-sa, ca titular al departamentului muncii, nu poate decât să felicite călduros pe conducătorii fabricilor „Gallia".

Ceiace a văzut aci, constitue o adevărată minunăţie pentru ţara noastră.

Vizitarea Fabricei

Asistenţa a vizitat apoi rând pe rând toate atelierele fabricei, urmărind cu atenţie şi interes, transformarea,—printr'o serie nesfârşită de operaţiuni —a firului de mătase, în cea mai fină ţesătură. Atelierele războaielor, urzitului, răsucitului, imprimatului, spălatul şi finisajul ţesăturilnr, etc. sunt tot atâtea nuclee minunat organizate, unde munca individuală şi colectivă, cu ajutorul maşinelor, devine — prin modul cum este efectuată,— o adevărată bine-facere spirituală.

După vizitarea atelierelor, asistenţei i s'a servit o gustare în sala de recepţie a fabricei.

Cu aceasta, solemnitatea a luat sfârşit.

I. P.

ULTIMA ORA

Mica Antantă se împotriveşte

la pactul celor 4 puteri

Budapesta 24 — Corespondentul special din Geneva al ziarului „Ez Est" anunţă că miniştrii de externe ai statelor din Mica Antantă desfăşură o activitate foarte vie în legătură cu pactul celor 4 puteri.

Cei 3 miniştri au luat aseară masa cu d. Henderson. Apoi au ţinut o lungă consfătuire şi au însărcinat pe d. N. Titulescu să expue în faţa Consiliului punctul de vedere al Micei Antante şi să protesteze contra faptului că Mica Antantă n'a fost informată despre mersul tratativelor dela Roma.

Din Franţa

Paris 24 — Ziarele acordă mare interes pactului celor 4 puteri.

„Excelsior" precizează că pactul încă n'a fost parafat. Guvernul francez îl examinează într'un spirit favorabil.

In America

Washington 24.— Agenţia Radio arată că ştirea despre pactul celor 4 puteri a fost bine primită în cercurile guvernamentale ale Statelor-Unite.

America arată tendinţe favorabile pentru punctul de vedere francez.

Impotrivirea Cehoslovaciei

Praga 24.— „Lidove Noviny" arată că Cehoslovacia nu va primi ca un fapt îndeplinit, pactul celor 4 puteri.

Cehoslovacia va cere discuţii amănunţite, respectarea strictă a clauzelor teritoriale din tratate, interzicerea agresiunelor etc.

Protestul Poloniei

Varşovia 24.—Agenţia Iskra anunţă că atitudinea Poloniei, faţa de pactul celor 4 puteri, este negativă. Guvernul a înştiinţat la Paris şi Londra că Polonia nu va admite o supremaţie a marilor puteri.

Discuţiile la Bucureşti

Bucureşti 24. — Cercurile noastre guvernamentale examinează atent chestiunea pactului celor 4 puteri.

Credinţa guvernului este că Franţa nu va semna pactul dela Roma, decât după ce va stabili un acord perfect cu Mica Antantă.

D-l G. G. Mironescu s'a prezentat ieri Regelui şi l-a pus în curent cu tratative dela Roma şi Geneva. Guvernul va trimite d-lui Titulescu o serie de noui instrucţiuni.

In Germania

DISPARIŢIA UNUI DEPUTAT

Berlin 24.— „Berliner Tageblatt" arată că deputatul social-democrat Kutner a fost exclus dela 90 şedinţe ale Reichstagului, pe motiv că a absentat dela şedinţele de până acum.

El însă a absentat, pentru motivul că... nu se ştie nimic de soarta lui. Este dispărut fără urme.

Şi se pare că i s'a întâmplat un anumit accident în care şi-a pierdut viaţa.

Ziarul lasă a se înţelege că deputatul socialist ar fi fost asasinat.

x A întrebuinţa un săpun neutru care să nu irite pielea este o datorie faţă de higiena zilnică a feţei. **Săpunul de Lăcrămioare** *întruneşte riguros calităţile unui săpun perfect neutru şi bine parfumat.* Depozit Farmacia Dr. D. Beceanu Piaţa Halei Iaşi.

Meetingul de aviaţie din localitate

Meetingul de aviaţie care a fost amânat din cauza timpului defavorabil, va avea loc o irevocabil Duminică 28 Mai ora 16, pe aerodromul flotilei I aviaţie.

In afară de senzaţionalul sbor pe spate al patrulei căpitan Mişu Pantazi, va avea loc o impresionantă lansare cu paraşuta a adjutanţilor majori aviatori Atanasiu Petre şi Coifan Titus din flotila I aviaţie.

Lansările vor avea loc simultan de la 3.000 metri.

In tot timpul programului vor funcţiona două bufete bine asortat, iar două muzici militare vor delecta publicul.

Figurile acrobatice vor fi explicate prin megafoane speciale.

Biletele, atât de intrare cât şi pentru sboruri, se găsesc la agenţiile: Socec, Cartea Românească şi Başcu, cu începere de 24 Mai după amiază.

Pentru independenţa Austriei

Viena 24.— Agenţii forţei publice au depus din nou, ieri, jurământul de credinţă, cu adaosul că vor lupta prin toate mijloacele pentru apărarea independenţei Austriei.

ORA 3

Evreii din America

manifestează pentru Regele Carol

Washington 24 — La meetingul organizat de „American Jewish Congres" contra hitlerismului, s'a aclamat pe cei ce au combătut prigoana şi au ajutat pe evrei.

Au fost ovaţionaţi şi regele Carol al României şi membrii guvernului român pentru atitudinea lor de pace şi armonie între naţiuni.

Un vapor hitlerist la Constanţa

Constanţa 24.— In portul Constanţa a sosit azi vaporul german „Alinia", având arborat un steag cu zvastică. Populaţia evreiască şi muncitorii din port au făcut o primire ostilă vaporului hitlerist. Deasemenea autorităţile noastre de marină sânt nemulţumite de această vizită.

DIVERSE

— **Bucureşti 24.— Profesorii învăţămîntului farmaceutic** au înaintat ministerului de instrucţie un memoriu, prin care cer, începând din anul şcolar 1933—1934, să se suprime facultăţile de farmacie din Iaşi şi Cluj şi să se menţină numai facultatea din Bucureşti.

— La 1 Iunie se va începe plata furnizorilor de la c. f. r. Se va achita o sumă de 800 milioane lei,

— Cu prilejul zilei 8 Iunie (restauraţia) se va face o mare mişcare în armată.

Un jaf îndrăzneţ

în trenul Brăila-Bucureşti

Bucureşti 24 — Un îndrăzneţ furt s'a comis în trenul Brăila-Bucureşti.

Voiajorul N. Niculau plecase spre Capitală cu bani şi acte ale unor firme din Brăila. Intre Buzău şi Ploeşti, un pungaş abil i-a sustras valiza cu acte în valoare de milioane lei.

S'au dat telegrame în toate direcţiile, pentru descoperirea pungaşului.

Misterios asasinat

In trenul Constanţa Bucureşti

Feteşti 24.—Un asasinat misterios s'a comis ieri în trenul personal No. 906 Constanţa Bucureşti, în timp ce garnitura trecea marele pod peste Dunărea.

La capătul podului dinspre Feteşti, cantonierul a găsit cadavrul unui barbat, având un cuţit înfipt în gât. Intr'un buzunar s'a găsit un bilet de cl. II Constanţa-Bucureşti. Identitatea încă n'a fost stabilită.

Se pare că pasagerul a fost ucis, apoi jefuit şi aruncat pe fereastra vagonului.

Noui arestări şi descinderi

în afacerea Skoda

Bucureşti 24. — Instrucţia s'a intensificat din nou, în afacerea Skoda.

In baza unui denunţ, au fost arestaţi ieri doi armeni şi un grec. D. prim-procuror Procop Dumitrescu i-a interogat până la ora 3 din noapte.

Apoi poliţia a făcut noui descinderi, în căutarea unui personaj important în afacerea Skoda. Rezultatul încă nu era cunoscut până astăzi dimineaţă.

Conferinţa dela Londra

se amână cu două săptămâni

Londra 24.—Din cercuri oficioase s'a răspândit zvonul că, Conferinţa mondială economică ce trebuia sa se deschidă la 12 Iunie în Londra, va fi amânată cu două săptămâni.

Amânarea are de scop să dea timp suficient Conferinţei de dezarmare dela Geneva, ca să ajungă la rezultate pozitive. Şi totodată să dea timp delegaţilor a perfecta acordul celor 4 puteri.

S'AU INTERZIS GREVELE

IN GERMANIA

Berlin 24 — Ieri a apărut o ordonanţă prin care grevele economice sau politice sânt interzise în toată Germania.

Ordonanţa stabileşte provizor un „armistiţiu de muncă", între lucrătorii manuali şi cei intelectuali (patroni, administratori, etc).

Ulterior va apărea o ordonanţă amănunţită pentru organizarea muncii naţionale.

UN CIUDAT CAZ

DE HIPNOTISM LA CLUJ

Cluj 24.— Următoarea întîmplare provoacă senzaţie în localitate:

Frizerul Marton Weissman, dela frizeria „Yo-Yo" s'a lăsat hipnotizat de către un necunoscut.

Hipnotizorul a dispărut, iar frizerul nu s'a mai putut trezi. Pacientul a fost dus la spital unde a fost supus unui tratament cu electricitate. După câteva ceasuri, a putut fi trezit. Insă frizerul ... stupefacţie şi cade mereu în somn.

Informaţiuni

x **Eftenire reală nu vorbe, aşa înţeleg a se comporta Fr. POGOR, de aceia vând numai lucruri fine cu preţuri ce sfidează concurenţa.**

x *La parcul sportiv* are loc mâne după amiază un match de foot-ball între Concordia şi Macabi-Hacoah.

Jaf extraordinar

la o biserică din Bucureşti

Bucureşti 24—Un jaf extraordinar a fost descoperit la biserica Sf. Ştefan—„Cuibul cu Barză".

Uşa era spartă, iar altarul răvăşit.

S'au furat două icoane mari de argint, câteva icoane istorice, numeroase odoare preţioase şi odăjdii preoţeşti. Au dispărut şi câteva acte importante din arhiva bisericii.

Poliţia de Siguranţă a început cercetări intense şi se pare că a descoperit unele indicii bune.

Ştiri poliţieneşti

Operaţiile hoţilor de buzunare

la Administraţia financiară

Borfaşii şi-au mutat sediul operaţiunilor la Administraţia financiară.

Astfel comerciantului Zissu Barasch din str. Păcurari Nr. 111, i s'a furat ieri din buzunar portmoneul cu acte şi 3.000 lei.

Un alt jaf s'a comis asupra d-lui Laurenţiu Ţibu din str. Alexandri Nr. 10, căruia deasemenea i s'a scos portmoneul cu bani. Autorul ultimului furt, a putut însă fi arestat şi adus la poliţie.

El a declarat că se numeşte Ioachim Ştefăniuc şi că locuieşte în strada Frumoasa Nr. 17. Cercetările continuă.

Agresiune — Gardianul public Ciobanu Nistor a înaintat astă noapte la comisariatul gării pe Anton Mariciuc din str. Sărăriei 121, controlor la soc. „Fiducitatea", care fusese reclamat de agentul Leonida Mănuţă din strada Pomir Nr. 7, tot dela „Fiducitatea" că a fost maltratat de cel dintâiu.

— D-na Elisabeta Isac din str. Macedonia Nr. 10 s'a plâns poliţiei că vecinul ei Gh. Şoancă a lovit-o în cap cu ciomag şi a bătut-o fără nici un motiv. Se fac cercetări.

Un caz curios — Studentul Fritz Mircea dela căminul din Păcurari a reclamat că astă noapte a surprins pe agentul de control financiar Nelly Jianu, pe când lipia un manifest comunist pe zidul din faţa căminului. Acesta din urmă a fost înaintat poliţiei spre a se stabili veracitatea reclamaţiunei.

Furturi — Locuitorul Constantin Bunder din Calea Gălăţii nr. 4 a reclamat poliţiei că astă noapte a dispărut dela casa lui, vărul soţiei, anume Costică Lahman din Burdujeni, luând cu sine un patefon şi 2.500 lei ce aparţineau reclamantului.

— D-ra Fany Horowitz din str. Costache Negri 61 a fost jefuită în stradă de o poşetă de piele cu o importantă sumă de bani.

Făină clandistină.— Poliţia a confiscat două care cu făină integrală, adusă din Părliţi-Basarabia şi destinată pentru un depozit de făină din Iaşi.

Diverse. — Un început incendiu s'a declarat la d. Motaş din Bulevardul Ferdinand No. 7.

— Au fost duşi la poliţie: Neculai Moraru din str. Miron Costin No. 11 învinuit de furt la d. Berman din şoseau Nicolina No. 3; Maria Munteanu din str. dimineţei No. 10 pentru a dovedi provinienţa unor haine pe care voia să le vândă; Eugenia Vasiliu şi Ion Dobrea din jud. Olt, suspect. Rep.

x **Tusa şi răguşeala** în bronchitele gripale, dispar repede cu Pastilele gumoase de Eucalipt Benzomentholate şi alternând cu Dragelele Borocacainizate Dr. Răţianu, ambele aprobate de Cons. Sanitar Superior.

Depozit Farmacia Dr. Răţianu Iaşi str. Cuza Vodă 48.

Spre un acord chino-japonez

Londra 24 — Din Nanking se anunţă că ieri s'a semnat un tratat provizor între China şi Japonia.

In curând vor începe tratative pentru încheerea păcii definitive. Probabil că China va ceda provincia Jehoi, iar japonejii se vor retrage din interiorul marelui zid chinezesc.

La d. Maniu...

Cluj 24. — In ultimul timp, d. Maniu a fost vizitat la Bădăcin de d-nii Deleu primarul Clujului, Aurel Socol, P. Pavel deputaţi etc.

In curând se va produce o nouă vizită a d-lui deputat Ionel Pop.

Se pretinde că n'ar fi vizite cu caracter politic. D. Maniu este puţin bolnav, având o mică infecţie la maxilar.

Pentru cercetaşi

Toţi cercetaşii vor fi prezenţi Duminică 28 Mai ora 8 dimineaţă, la „Liceul Internat" de unde vor porni la şcoala normală „Vasile Lupu" pentru a asista la jurământul cercetaşilor acestei şcoli.

Pentru ca cercetaşii să poată asista la întreaga serbătorire a d-lor profesori Ghibănescu şi Mitru, masa de prânz va fi servită de cohorta de acolo, iar întoarcerea se va face la ora 6 p. m.

Sănătate

Comandantul Cohortei

„M. Kogălniceanu"

Medic capitan Dr. Sabaresse

INFORMAŢIUNI

x **În săptămâna cărţii**.— Ţinem să atragem atenţia ieşenilor iubitori de frumos, asupra celor câteva cărţi frumos legate, expuse la libraria „Cartea Românească". Cu toată puţina atenţie, ce se dă acestui gen de manifestaţie artistică, totuşi sunt institutii în care lucrează cu perseverenţă şi cu multă artă le legatul cărţilor, cum este atelierul „Reuniunea Femeilor Române". Maistra acestui atelier este d-şoara Xenia Ionescu, licenţiată în arta decorativă dela Paris.

Se distinge şi lucrarea D-şoarei Sandovici profesoară la „Liceul Naţional".

x *O echipă de cercetaşi* a cohortei „Mihail Kogălniceanu" de subt conducerea d-lui căpitan dr, Sabaresse, a plecat la Sculeni pentru a aranja mormintele cercetaşilor morţi în războiu şi înmormântaţi în cimitirul susnumitului orăşel. Totodată cercetaşii vor lua parte la serbarea „zilei eroilor" din Sculeni.

x Eri s'a întrunit comisiunea didactică a şcolii Copii Surdo-Muţi. S'a hotărât trimiterea copiilor în colonie de vară la Strunga, mărirea forţei didactice şi înfiinţarea unui atelier pentru anul şcolar 1933—1934.

x **Expoziţia Briese**—Sâmbătă la ora 11 s'a sărbătorit vernisajul celei de-a XXI-a expoziţiune de pictură a pictorului ieşan *O. Briese*. Ansamblul este unitar, cu impresii culese numai din preajma mânăstirilor. In expoziţie se află un album pentru semnăturile vizitatorilor. In prima zi au semnat 215 iubitori de artă dintre persoanele selecte ale Iaşului.

Reţineri au făcut: D-na şi d-l comandor Argeşanu, avocat Octav Cădere, d-na E. Popovici, d-na şi d-l A. Pleşoianu, d-na şi d-l Ramadan, d-l dr. Aurel Ştirbu, etc. Expoziţia din sala „Ileana" Cartea Românească, este deschisă toată ziua până la ora 9 seara.

x **Festival studenţesc**.— In astă seară la ora 8 şi jum. va avea loc în Aula Universităţii, un foarte interesant festival cultural şi artistic.

D. *prof. O. Tafrali* va ţine o conferinţă despre importanţa arheologică şi istorică a Iaşului.

Apoi excelentul cor „Ciprian Porumbescu" dirijat de maestrul Carp, va executa câteva cântece. Vor urma recitări, trio de balalaici şi alte numere atractive.

Frumosul festival a fost preparat de comitetul organizator ai excursiei studenţeşti care va avea loc la Bârnova.

x **Dr. Gancevici** *consultă Boale de piept: Luni, Mercuri, Vineri orele 1—4 str. Cismăriei 21.*

INFORMAŢIUNI

x *O spargere* a fost comisă astă noapte la via d-lui maior Al. Giuşca din comuna Galata.

Răufăcătorii au cotrobăit prin casă furând obiectele de preţ.

Au fost arestaţi sătenii Ion Rotaru şi Dumitru Gh. Cojocaru din com. Bucium bănuiţi a fi autorii spargerii.

x Joi 25 Mai a. c. fiind ziua Eroilor, toate societăţile de foşti luptători se întrunesc la ora 9 la Primărie, de unde vor pleca în corpore cu drapele, la locurile indicate.

Cei de alte rituri, se vor prezenta tot în corpore la bisericele şi templele respective.

Se vor purta insignele şi uniformele aprobate.

x *Comitetul studenţilor creştini*.—Se ştie că în urma incidentelor petrecute la Universitate, comitetul asociaţiei studenţilor creştini a fost arestat.

Aseară studenţii s'au consfătuit şi au ales un nou comitet din d-nii: Tărâboi Gh. Porosnicu Teodor, Andrieanu Mircea, Borosan Inocenţiu, Rusu Virghil, Calaraşul Vasile şi Stânga Constantin.

Deasemenea s'a mai ales un alt comitet de asociaţie care nu este cunoscut de nimeni.

x *Convocarea clubului liberal*.— Astăzi Miercuri 24 Mai a. c. orele 6 p. m. este convocată delegaţiune permanentă a partidului naţional-liberal din Iaşi în localul clubului din Piaţa Unirei.

Dl. Victor Iamandi preşedintele organizaţiei, va face o expunere a situaţiei politice.

x *Reclamaţii de viol*.—Fata Anica Hanciuc din Comuna Băiceni a reclamat parchetului că ar fi fost siluită de flăcăul C. Butnaru din acea comună.

— Altă reclamaţie a fost introdusă de femeia Natalia Baciu din Rediu-Tatar. In lipsa ei de acasă s'a introdus flăcăul Neculai Balan şi a violat pe fiica ei Elena în etate de 15 ani.

Parchetul cercetează.

x D-na Bertha Eiger din str. Arapu 72, a reclamat parchetului pentru abuz de încredere pe d-na Hava Sneler din str. Sf. Lazăr 73.

x Mâine dimineaţă la ora 9, încep examenele în particular ale elevilor şcolilor primare, înscrişi pentru sesiunea Mai.

Examenele se ţin la şcoala primară „Carol I".

x Până în prezent, administraţia financiară de încasări şi plăţi, n'a primit bonurile de compensaţie pentru pensiile şi salariile restante.

x Dl. S. Perlitz din str. I. C. Brătianu 157 ne roagă să arătăm că n'a făcut nimărui nici o promisiune că se vor restitui banii adunaţi în vederea conferinţei Jabotinschi. Asemenea promisiuni nu cad în competinţa d-sale.

PIERDUT chitanţa eliberată de Societ. Comunală a Uzinelor Electrice Iaşi, pentru garanţia de Lei 400—depusă la 7 Decembrie 1925. O declar nulă şi fără valoare în mâinile oricui. Colonel NICULCEA

x **Aula Universităţii**. — *Duminică, 28 Mai, ora 11 a. m. conferinţa D-lui Prof. Univ.* **Şt. Berechet** despre „Insemnătatea studiului limbilor slave pentru noi".

Aceasta este a noua conferinţă din ciclul organizat de Cercul revistei ieşene „Arhiva".

Cafea eftină la „MOCA"

x D. Vasile Lăzărescu, director - proprietar a librăriei **Cartea Românească** mulţumeşte publicului cumpărător pentru inimoasa încurajare ce o dă cărţii cu prilejul zilelor consacrate ei.

x In legătură cu serbătorirea d-lui Ghibănescu şi Mitru, d. înv. Chiriţescu unul din iniţiatorii serbărei, ne roagă să arătăm că înscrierile pentru banchet se mai pot face până Joi. Zilnic sosesc numeroase adeziuni din toate colţurile Moldovei.

x Inspectoratul de Siguranţă a înaintat Consiliului de războiu pe studenţii Ion Diodiev, H. Balaban, P. Soldar, Boris Kirched şi Ion Climoyschi, precum şi pe lucrătorii şi funcţionarii comerciali Av. Grinevschy, Const. Vicol, Dan Şoihetman, Adela Bonder, P. Kligher, Haia Rosenblum, S. Apfelbaum, Ana Sogalnic, Vasile Irimr, Vera Lusca şi M. D. Kraft, acuzaţi că au răspândit manifeste, Duminică, în galeriile cinematografelor Trianon şi Phoenix.

x Eri a început judecarea în fond a procesului d-nei Ana Severin, fosta directoare a şcolii Normale „Mihai Sturza".

✚

Aneta Filipescu are durerea a anunţa încetarea din viaţă a iubitului ei soţ

Petru Filipescu

şeful serviciului arhitecturei Epitropiei Sf. Spiridon

şi roagă prietenii şi cunoscuţii să binevoiască a lua parte la înmormântare Vineri 26 Mai curent. Prohodul se va oficia în Biserica Sf. Spiridon Vineri la ora 2 după amiază şi apoi cortegiul va pleca la cimitirul Eternitatea.

✚

Funcţionarii Epitropiei Sf. Spiridon au durerea a anunţa încetarea din viaţă a iubitului coleg

Petru Filipescu

Şeful serv. de Arhitectură al Epitropiei

şi roagă prietenii şi cunoscuţii să binevoiască a lua parte la înmormântare Vineri 26 Mai curent. Prohodul se va oficia în Biserica Sf. Spiridon la ora 2 după ameaza, şi apoi cortegiul va porni la Cimitirul Eternitatea.

HAINE de sezon pentru copii, articole de botez la „Glob" str. Ştefan cel Mare 3.

CAMERA MOBILATA de închiriat, Sărărie 101.

BIBLIOTECA UNIVERSITĂȚII IAȘI
Biblioteca Universității Loco

ANUL XXIX No. 7836

2 (doi) lei exemplarul

SAMBATA 27 MAI 1933

ABONAMENTE
Lei 600

OPINIA

ZIAR POLITIC COTIDIAN

TIPOGRAFICE
IAȘI. — STR. LĂPUȘNEANU 37

BON No. 22
pentru
PREMII GRATUITE
„OPINIA"
DETAȘAȚI ZILNIC BONUL

IDEI ȘI FAPTE

PACTUL
CELOR PATRU PUTERI

Știrea apropiatei semnări a pactului celor patru puteri mari, a produs o adâncă impresie în opinia publică mondială. Pentru moment nu mai preocupă nici soarta conferinței de dezarmare dela Geneva, nici pregătirile febrile pentru conferința economică dela Londra. Se va încheia sau nu acordul între Italia și Germania, cu Anglia și Franța?--iată problema importantă ce frământă în prezent în cel mai înalt grad mințile tuturor. Căci, toată lumea își dă seama că acest acord va contribui fără îndoială, dacă nu la îmbunătățirea complectă, cel puțin la clarificarea vremelnică a unei situații, ajunsă de nesuferit.

Se înțelege de la sine că mult mai bine ar fi fost dacă s'ar fi putut ajunge la pactul tuturor popoarelor europene; dacă s'ar fi purces îndată la o dezarmare totală, dacă s'ar fi rezolvat pe cale amicală și odată pentru totdeauna chestiunile în litigiu între statele Europei.

Vedeți, însă, că nu s'a prea dorit acest lucru. Nici de Germania belicoasă, nici de Franța pacifistă, nici de Italia fascistă, nici de Anglia comercială. Ci, dimpotrivă, aceste patru state, puternice și înarmate până'n dinți preferă să-și asigure, de comun acord, hegemonia asupra tuturor celorlalte state.

Și deși în pactul celor patru puteri se va specifica că o revizuire a tratatelor, bunăoară, nu se va putea înfăptui decât în cadrul anemicei Ligi a Națiunilor; deși în acel pact se vor înscrie și drepturile tuturor statelor mici —pentru nimeni nu e o taină că în cazul semnării pactului, cele patru puteri respective vor dispune arbitrar de destinele Europei întregi: își vor ceda una alteia provincii, își vor aranja în voie bună interesele naționale ori economice, etc. etc.

Ceiace înseamnă că în loc de a fi filială e două națiuni, Societatea Națiunilor va deveni peste noapte filiala a patru.

*

Și totuși situația se va limpezi considerabil. Europa nu va mai fi amenințată de pericolul unui război apropiat. Se va putea proceda la slăbirea barierelor vamale. Se va atenua criza economică. Se vor găsi soluțiuni pentru înlăturarea multor neajunsuri supărătoare. Și popoarele europene vor putea respira mai ușor; se vor putea bucura de o viață mai liniștită.

In schimb vor spori înarmările. Pentrucă Europa capitalistă asigurând ordinea actuală în interiorul ei, va căuta nu numai să-și apere existența de dușmanii din afară, ci și să-i distrugă pe aceștia. Perspective viitoare de război, vor fi destule.

Deocamdată însă, vom avea pace, sub dictatura celor patru puteri.

I. L. BASARABEANU

EVENIMENTELE DIN ORIENTUL EXTREM

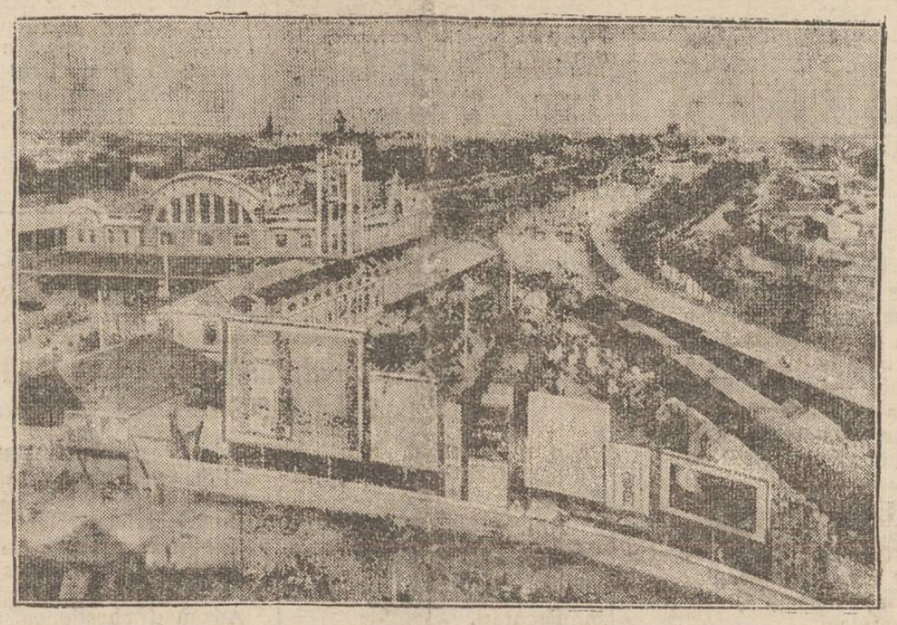

Trupele japoneze au înaintat vertiginos spre Peking. Se vorbește însă despre un acord, în sensul că China va ceda provincia Jehol, iar armata japoneză se va retrage. In clișeu: o vedere din Peking: noua gară clădită în stil modern.

Acolo unde n'a fost încă nimeni...
O interesantă expediție americană

Ziarul „The Chronicle" din Washington anunță că un grup de exploratori, în frunte cu căpitanul Teyle, pregătește o expediție interesantă. Cercetătorii au alcătuit o listă cu toate regiunile din Africa, America, Asia și Australia, unde nu s'au făcut încă explorări amănunțite.

Sânt locuri cunoscute de harta geografică, dar neexplorate în mod științific. In unele porțiuni din ținuturile respective nici n'a călcat vreodată picior de om. Acuma se va încerca străbaterea tuturor acestor regiuni.

Expediția va fi compusă din 85 de persoane (geologi, geografi, vânători, turiști. etc). S'a colectat o sumă considerabilă pentru efectuarea cercetărilor. care vor dura trei ani de zile.

DIN TOATA LUMEA

O insulă în lanțuri — Un ziar din Tokio anunță următorul fapt interesant:

Din cauza cutremurelor de pământ, o porțiune de teren de la coasta oceanului Pacific, în dreptul regiunii Fujima, s'a desprins de țărm și s'a depărtat cu câțiva metri. Pe acel loc se află numeroase case și plantațiuni de cereale și flori.

Cum oamenii au constatat că terenul se desparte tot mai mult de coastă, au recurs la un mijloc original pentru a opri alunecarea pe apă. Mica insulă formată prin crăparea solului, a fost prinsă de țărm cu lanțuri puternice. In acest scop s'au construit stâlpi de fier adânci înfipți în pământ, stâlpi legați prin lanțuri.

In felul acesta insula a rămas în loc, locuitorii evitând despărțirea de coastă.

*

Agenție de anecdote — In America s'a găsit că și anecdotele pot forma un subiect de negoț. Astfel, la New-York s'a înființat o agenție specială, care vinde tot felul de glume și znoave. In prospectele și pe firma agenției este anunțat: „Zece anecdote, un dolar."

Agenția procură amatorilor anecdote pentru orice situațiune sau de orice ramură de activitate: anecdote politice, artistice, din lumea financiară, comercială, etc. Deasemenea există un dosar special cu anecdote despre oameni celebri la ordinea zilei: despre Roosevelt, Hitler, Mussolini, Charlie Chaplin, Lindbergh, Greta Garbo, etc.

Și e interesant că agenția face afaceri destul de bune. Zilnic se găsesc amatori, care vin să cumpere anecdote noui, pentru a le folosi în diverse ocaziuni, la serbări, la petreceri sau în piese comice. In medie agenția vinde în fiecare zi 150—200 anecdote, încasând astfel 15—20 dolari, adecă 2500—3000 lei. E într'adevăr o afacere!

*

Concerte cu vase și monete — Un concert original a avut loc la varieteul „Vox" din Londra. Un concert, care în loc de instrumente muzicale, se servea de 32 vase și câteva sute de monede de metal.

Concertistul, un anume Erick Benn, proceda în felul următor: cu o surprinzătoare abilitate arunca rând pe rând monete în diferite vase. Și în felul acesta se producea cântecul, fiindcă fiecare vas lovit de monetă avea proprietatea să scoată un alt sunet. In total cele 32 vase formau patru game muzicale consecutive.

Astfel Benn a cântat imnul național englez, aria „La donna e mobile" de Verdi, „Ave Maria" de Gounaud, etc. Concertistul a declarat că a făcut exerciții timp de trei ani, până când a reușit să capete dexteritatea necesară de a arunca monetele fără greșală și de a obține astfel diverse cântece.

*

O plăcere stranie — La Bruxelles a fost arestat un anume Mathias Korner, care avea o manie curioasă. El obișnuia în fiecare noapte să cheme din diferite locuri la telefon persoane necunoscute, pentru a le trezi din somn. Când obținea răspunsul, se scuza spunând că i s'a dat o legătură greșită.

In felul acesta a necăjit zeci de persoane câteva săptămâni în șir. Poliția, în urma reclamațiunilor primite, a întreprins cercetări și Korner a fost arestat. El a mărturisit că sufere de insomnie și că simțea o satisfacție deosebită când trezea pe alții din somn.

Straniul maniac a fost internat într'un spital.

Președintele Roosevelt
și primul pahar cu bere

Acum câteva zile, în cadrul unei solemnități ca a avut loc la Casa Albă din Washington, s'a servit bere pentru prima oară după mulți ani de prohibiție. Președintele Roosevelt, la toast, a declarat că este cel dintâi pahar cu bere, pe care-l bea dela introducerea acestei băuturi.

Câțiva anti-prohibiționiști au folosit prilejul, cerând să se permită consumul tuturor băuturilor alcoolice. Președintele Roosevelt a răspuns că nu se poate da frâu liber spiritului dintr'odată, dar încetul cu încetul Statele-Unite vor reveni deplin la regimul umed.

Fetița Marlenei Dietrich
amenințată de răpitori

Precum am anunțat, Marlene Dietrich a sosit la Paris, unde va da câteva spectacole. Un ziar din New-York susține că celebra artistă a plecat din America pentru câtva timp, nu numai din dorința de a face un turneu în Europa, ci și din altă cauză.

In ultima vreme Marlene Dietrich ar fi primit mai multe scrisori, prin care banda de răpitori de peste ocean o amenințau că-i vor fura copila în etate de 9 ani, dacă nu vor primi suma de 50.000 dolari (opt milioane lei). Vedeta speriată de aceste amenințări, a hotărât să plece în Europa, pentru câteva luni.

După turneul european, e probabil că Marlene Dietrich se va întoarce singură la Hollywood, pentru a-și respecta angajamentele, iar soțul ei cu copila vor mai rămânea câtva timp în Franța și Germania.

In pag. 4-a:

ULTIMA ORA
telegrafică și telefonică

SINDICALIZAREA CORPULUI DIDACTIC

SPIRITUL SINDICATULUI

de Dr. GR. T. POPA
profesor universitar

Am afirmat în articolul precedent că sindicatele pot coexista cu partidele politice în anumite condițiuni. Și acestea sunt:

1) Partidele să renunțe la înjositoarea tactică de a specula nevoile și lăcomia oamenilor și de a-și stabili popularitate pe minciună și nedreptate.

2) Partidele să nu mai învrăjbească pe cetățeni pe interese meschine, până la a-i face dușmani de exterminat.

3) *Să nu se mai amestece în organizările profesionale*, care nu se pot desvolta bine decât în spiritul lor profesional.

4) Să se mulțumească cu ce pot da oamenii dincolo de meseria lor, care trebuie oricând să le predomine interesul.

5) Să nu-și mai înjosească membrii, făcând din ei manechine desgustătoare, lichele grețoase sau bandiții unor stări confuze.

In astfel de condiții partidele n'ar avea nevoe să se teamă de existența unui sindicat profesoral, pentru că nu e vor gândi niciodată să falsifice rosturile profesorilor și nici nu vor încerca infamii împotriva lor.

Toată soarta profesorilor și a școalei trebuie să fie discutată liber de către membrii corpului didactic și legifer rile în această materie trebuie să se conducă după indicațiile sindicatelor respective. In situația de azi fiecare partid venit la cârmă și face *legi e sale școlare* fără a ține seamă de curentele de specialitate cari ar exista între profesori. De aici e și o lipsă totală de continuitate și o confuzie grozavă în viața școalei. De asemeni, în sistemul actual toate posturile de control în învățământ sunt ocupate prin indicații de club, și supravegherea învățământului s'a transformat în sistem de presiune asup a adversarilor politici, și în dispozitiv foarte tolerant față de partizani.

Partidul se amestecă în toată rutina interioară a școlilor și în distribuția mijloacelor de educație prin care servește voințele și inițiativele profesorilor. Școli se desființează unde nu trebuie; inspectori se pun dintre cele mai scoborâte elemente; fonduri se dau sau se refuză după plac; anchete se montează sau se opresc; toate în raport cu serviciile și cu necazurile lăcute partidului de la putere. Toată această parte care privește selecționarea, controlul, numirea și eliminarea profesorilor de orice grad; toate necesitățile și interesele școlilor; toate problemele de învățământ vor trebui să fie rezultatul unor indicații primite de la corpul didactic el însuși. Controlul autorităților superioare de învățământ trebuie să rămâie intact; dar el, în cazul existenței unui sindicat profesoral puternic, nu se poate deda la nedreptăți voite, și nu poate servi alte interese decât ale școalei.

Trebuie să înceteze domnia *revizorului, inspectorului* și *directorului* politic și să înceapă aceia a școlii libere pe mișcările ei și preocupată numai de problemele de învățământ. In astfel de eventualitate partidele politice ar putea recruta mai departe membrii dintre profesori; dar ele nu ar mai putea să e impuie atitudini nedemne și incorecte în viața politică și nici n'ar mai putea călca interesele școlii și ale profesorilor. Prin asta ar spori și nivelul politicei, eșind din luptele țigănești de azi și ar trece din efervescența neserioasă actuală pe linii de conduită bazate pe principii.

Astfel spiritul sindicatului profesoral, nu izbește distrugător în spiritul partidelor politice (așa cum ar trebui să fie ele), ci îl va stimula spre o formă superioară de organizare, pentru a nu se mai găsi în opoziție flagrantă cu buna desvoltare a claselor active din stat. Iar pe de altă parte sindicatul *„va scoate pe profesori din dispersiune, va înlocui lupta individuală prin lupta colectivă"*, și va întări astfel puterea lor de apărare împotriva altor colectivități cu tendințe de oprimare.

Cu alt înțeles vorbele lui *Hanotaux (La Démocratie et le travail,* Flammarion. . 27) sunt adevărate:

„Sindicalismul, remediu contra individualismului și anarhismului pe de o parte, contra tiraniei și a colectivismul i pe de alta, își va arăta că în toate instituțiile omenești, dubla sa figură contradictorie: surâzătoare și amenințătoare în acelaș timp".

Dar oricum ar fi fața sindicatului profesoral, surâzătoare ori amenințătoare, ea va privi mereu spre școală și spre progresul ei.

Intârzie plata pensiilor, pe luna Mai
Pensionarii ieșeni apelează la Rege

D. Maior Eugen Constandache vice președintele Biroului Pensionarilor Publici din Iași, luând contact Mercuri 24 Mai cu d-l ad-tor financiar Tăutu în scopul de a se informa asupra plății pensiilor pe luna Mai, a putut constata cu surprindere că nu a sosit încă nici un acreditiv pentru pensii și nici măcar vreo dispoziție privitor la plata pe Mai. Mai mult; nu s'a primit încă ordine dela București privitor la anularea jurnalului No. 236 al Consiliului de Miniștri.

In asemenea condițiuni, credința d-lui ad-tor financiar este că plata pensiilor *în cel mai bun caz* nu se va începe înainte de 1 Iunie.

Față de situația ce se creiază din nou pensionarilor, amânându-se plata pensiilor cu o lună care se adaugă la cele cinci deja în restanță, Blocul Pensionarilor a adresat următoarea telegramă M. S. Regelui:

Majestate,

La cele cinci luni rămase în restanță, se adaugă acum încă o lună, prin neachitarea pensiilor pe luna Mai.

Pensionarii așteaptă încrezători gestul Majestății Voastre.

Președintele Blocu'ui Pensionarilor Iași
Mihai Patron

Actualități politice

Pentru ce?

Continuă încă discuția vie, în jurul demonstrației național-țărăniste dela București. Și cu drept cuvînt e criticată risipa de zeci de milioane lei, făcută de guvern în vremuri de cumplită sărăcie.

Amărăciunea și-o stringe în inima lui, fiecare om necăjit. Cît despre protestele celorlalte partide, ele nu prea au ascendent; fiindcă în materie de risipă a banului public, politicianii noștri (de orce culoare) n'au autoritatea morală să vorbească.

Lăsînd la o parte latura bănească a chestiunii, am fi foarte curioși să ne lămurim ce-a urmărit guvernul cu manifestația lui populară?

Să impresioneze pe Rege?

D. Vaida nu poate fi atît de naiv să creadă că Regele nu cunoaște resorturile intime ale vieții politice; și că un vicleim țărănesc adus pe gratis ar dovedi popularitate! Asemenea vicleimuri pot fi aranjate oricînd de orcare deținător al autorității.

Să impresioneze partidul?

Era inutil, fiindcă șefia d-lui Vaida a fost învestită cu toate formele legale. Iar partidul e bucuros că stă la putere.

Să impresioneze opoziția?

Fără nici un folos. Opoziția este deplin familiarizată cu asemenea manevre politicianiste.

De ce, așa dar, inutilul și costisitorul vicleim?

Un mister. Sau poate guvernul e gata să se retragă și a vrut să lase oarecare impresie în corpul electoral a Capitalei...

X

Cronica cinematografica

De WRATISLAVIUS

Sala PHOENIX: „REVIZORUL"

Sala TRIANON: „ARSÈNE LUPIN"

Când citești cuvântul *„Revizorul"*, nu se poate să nu te gândești la opera nemuritoare a lui *Gogol* care, acum ca și înainte cu un secol, dezlănțuie salve de râs în mulțimea spectatoare, indiferent de limba sau țara în care se joacă acest episod satiric, fixat inalterabil de geniul scriitorului rus. Dar aci nu e vorba de opera pomenită, ci de o farsă a cărei intrigă e brodată „după motive din *Gogol*. Vra să zică ați înțeles, cum devine cazul. E vorba tot de un „revizor", dar nu în Rusia de acum un secol, ci în Nemția de azi (deci cu telefon, cu automobil, cu radio, etc.)

Aci e partea vulnerabilă. Pe cât de ușor crede spectatorul toate cât i le spune *Gogol*, pe atât de puțin plauzibilă apare toată structura farsei actualizate, deși, cum am spus, subiectul este aidoma—până la inevitabilul happy end, ce mai continuă a fi —pare se, imperios cerut de mulțime.

De ce însă—dispunând de o asemenea minunată colecție de forțe artistice de prim rang (cum vom vedea îndată) casa ediitoare a filmului n'a inscenat *adevăratul „Revizor"* ci „motivele luate din"... aceasta noi n'o înțelegem.

Cu toate acestea, grație a doi factori importanți *regia* și *interpretarea*, farsa, care aduce mai mult cu *„Căpitanul din Köpenik"*, decât cu opera lui *Gogol*, se prezintă în condițiuni excelente.

Regisoratul e pe mâna lui *Gustav Gründengs* tot pe atît de abil în mânuirea altora pe cât este de impresionant ca interpret de prim rang. *Gründengs* posedă deslegarea multora din tainele filmului. In primul rând el știe să dozeze foarte inteligent alterarea de plein-air cu interiorul, făcând să predomine, partea primă — factor foarte important în film și cele mai adesea-ori irealizabil pe scenă.

In al doilea rând a știut să-și aleagă minunat interpreți. Primarul jucat de *Szöke Szakall* ornitolog pasionat în orele libere (la dreptul vorbind, noi mai degrabă înclinăm a crede, că d-sa e primar în puținele clipe de răgaz ce'i lasă mulțimea cântăreț lor din coliviile „laboratorului" său). Cine nu a râs oare fără frâu, venind în contact cu arta unică a comicului acestuia irezistibil? Și care e spectatorul de cinematograf care să se abată de la părerea unanimă că *Szöke Szakall* subjugă pe oricine, indiferent dacă intriga e verosimilă sau e dusă farsa ă outrance? Ba, între nenumaratele roluri în care am avut prilej să'l admirăm, noi am găsit și epizoade profund tragice, unde numai de râs nu putea fi vorba și în care acelas *Szöke Szakall* reușea să te zguduie cu cea mai elementară putere. Acesta e Primarul. „Revizorul" e *Herman Thimig*, inepuizabil în resurse de-comic fin și cerebral, iar pe fiica primarului o joacă *Jeny Jugo*, încântătoarea ingenua, în proaspătă amintire încă, din măreața inscenare recentă, ca parteneră a lui *Jan Kiepura*. Ne oprim cu înșirarea numelor— ca să nu intrăm în detalii. Dar, până și în cel mai insignifiant epizod, e plasat un artist de rang prim(*Fritz Kampers Deppe, Schur* etc. etc.)

Dintre multele scene, care arată îndemânarea și știința graduării detaliilor de către *Gründgens* (regizorul), ne permitem să pomenim una singură—mai mult cu gândul de a atrage atenția spectatorului asupra ei. E vorba de scena, când primarul se duce cu gândul să'l „convingă" pe revizor. Modul cum merge *Szakall*—de acasă la hotelul în care găzduește spaima no abilităților târgușorului, e o capodoperă.

Energia hotărârii e exteriorizată prin mers și tot prin pasul care devine din ce în ce mai nesigur (cu cât se apropie de țintă) e marcată șovăiala din ce în ce crescândă, care'și face loc în sufletul păcătosului—în fond victima șolticăriei anturajului său. Minunat epizod, plasat într'un

(Continuarea în pag. II-a)

Nu vă grăbiți!
....FIȚI FĂRĂ TEAMĂ!

Dacă suferiți de CONSTIPAȚIE luați seara 2-3 boabe din purgativul ARTIN și dimineața veți avea un SCAUN NORMAL ȘI UȘOR fără să fiți deranjat în timpul nopții.

CEREȚI NUMAI

Artin
PURGATIV IDEAL
O COZA 4 LEI O CUTIE MICĂ 20.-, STICLUȚĂ CU 60 BOABE
Dr. WANDER & Co
TIMIȘOARA IV, Str. BONNAZ 20

„ENERGIA"
Iași, Str. Lăpușneanu 19
BIROU ȘI ATELIER ELECTRO-TECHNIC
Primește lucrări și instalațiuni electrice, sonerii, electro-motoare, procură diferite mașini pentru orice fel de industrie, în condițiuni avantajoase face orice fel de reparațiuni atingătoare în această branșă și orice fel de bobinaje cu prețuri foarte reduse, *de carece patronii lucrează singuri.*
Primește abonamente pentru micile industrii și diferite stabilimente industriale spre a le ține instalațiunile de forță și lumină în bune condițiuni.
Scrieți o c. p. și venim la domiciliul d-voastră urgent.

LA BUCUREȘTI
HOTEL UNIVERSAL
STR. GABROVENI 12
HOTEL GABROVENI
STR. OITUZ 7
complect renovate. Apă caldă și rece în toate odăile, calorifer, ascensor, telefon. Închiriază camere de la Lei 70. *Bacșișul la portar desființat*

ATELIERELE DE COVOARE PERSANE
„TEBRIZ"
L. CATARGI No. 34 bis (colț cu strada Tăutu)
Depozit permanent de covoare persiane toate dimensiunile. Prețuri convenabile.

Finizări de textile:
Boiangerie pentru scule sau țesături de bumbac, lână, matase.
Apretură pentru orice mătăsuri, pânzeturi, stofe de bumbac sau lână etc.
Encolare (Schlichterei), Albitorie, Presă
execută prompt și ireproșabil.
MARTIN BUCHHOLZER
1 PREȚURI REDUSE.

In atenția contribuabililor

Se aduce la cunoștința tuturor contribuabililor din Disp. III-a a orașului Iași, care au dat bani agenților încasatori și încă nu și-au primit chitanța din chitanțierul oficial, să se prezinte la cassa percepției pentru a se constata dacă banii predați s'ar vărsat și descărcat în conturile respective, întrucât perceptia nu răspunde la sumele predate în mâna agenților fără chitanță oficială și în afară de serviciu.

Percepția circ. I-a Iași

Comitetul școalei Comerciale superioare de băeți
Iași
PUBLICAȚIUNE

Se aduce la cunoștința generală că Duminică 25 Iunie 1933 ora 11 a. m. se va ține licitație publică pentru darea în antrepriză a lucrărilor de reparații a clădirilor și mobilierului școlii.

Licitația se va ține în conformitate cu art. 88—110 inclusiv din L. C. P. și regulamentul O. C. L.

Ofertanții vor depune pe lângă oferta închisă și garanția de 5 la sută din suma oferită.

Ofertele se vor face în conformitate cú cautul de sarcini care poate fi văzut zilnic între orele 8-12 la cancelaria școlii str. Alexandri No. 7.

Președinte, (ss) Titus Patriciu
Secretar, (ss) V. Toderașcu

DOCTOR
MARCU CAUFMAN
S'A MUTAT
în str. Cuza-Vodă 19 (casele Forșt)
BOLI INTERNE
venerice, sifilis
Raze ultra-violete
Consult. 2—8 p. m.

x LA CERNAUȚI se găsește zilnic ziarul „Opinia" la chioșcul din Piața Unirei (halta tramvaiului) precum și la debitele principale din oraș

Pentru sezonul de vară!
Ondulațiuni permanente
la specialistul DEMEK S-sor

La FARUL LUMINOS
str. Sărăriei No. 150
Aduce la cunoștința onoratei sale clientele că execută orice fel de reparațiuni de motoare electrice, bobinaj de motoare precum și instalațiuni electrice. Aduce la cunoștința d-lor proprietari de automobile că bobinează ori și ce sistem de dinam, repară și încarcă orice fel de acumulatoare cu prețurile cele mai reduse: de Radio 15 lei și de Automobile 50 lei. Atelierul este sub conducerea cunoscutului maistru electrician Carol Ionescu. Rog a mă vizita spre convingere
Cu stimă, R. IONESCU

CABINET DENTAR
Isac Goltman
Dentist
Lucrări moderne.
Prețuri reduse
strada Cuza-Vodă 54, colț cu Piața Unirei. Intrarea prin bolta lângă Socec.

DOCTOR
Margareta Cordescu
Specialistă Boli de femei. Nașteri și operațiuni obstetricale
Consultă zilnic:
Iași,— Str. Gh. Mârzescu, 16 — Iași
orele 8—10 a. m. 1—4 p. m.

DOCTOR
A. HOFFMANN
S'A MUTAT
în strada Enescu No. 2
(fost Vovidenie)
(colț cu str. Cuza-Vodă)
Consultă: Boli nervoase și Boli de nutriție
Dela 10—12 4—7 ½

DOCTOR
Corneliu Stoian
Genito-urinare, sifilis, venerice
Consultații 4—7
strada I. C. Brătianu 58

DOCTORUL
R. DAMSKER
str. Ghica-Vodă No. 44-46
consultă zilnic
MEDICINA INTERNA
SIFILIS și
GENITO-URINARE
Diatherme și băi de lumină
între orele 8-11 a.m. și 3-7 p. m

DOCTORUL
OVIDIU CORDESCU
consultă zilnic pentru bolile
Nas, gât și urechi
de la 4—7 p. m.
în str. Mârzescu No. 16

DOCTOR
MENDEL AVRAM
— Medic de Spital —
Consultă zilnic între 8—10 dimineața și 3—7 p. m.
BOLI CHIRURGICALE, BOLI DE FEMEI, NAȘTERI
VENERICE
Iași, str. Cost. Negri 15
Deasupra farm. Margulies

Un sătean ieșan s'a dus la Rege spre a se plânge de furtul unui plug

Astăzi s'a prezentat la redacția ziarului nostru sătenanul Gh. Lambă din comuna Cornești-Iași.

El ne-a povestit că în cursul lunii Noembrie i s'a furat un plug de către consăteanul Gheorghe Nicorescu.

Păgubașul a reclamat cazul parchetului și s'a dispus ca șeful postului de jandarmi din comuna respectivă să cerceteze.

Dar acesta ar fi refuzat să îndeplinească dispoziția parchetului și bietul sătean, văzând că n'o poate scoate la capăt, s'a gândit să plece la București, pentru a se plânge direct Regelui Carol de nedreptatea ce i s'a făcut.

Reclamantul a vândut câteva lucruri din casă, spre a avea pentru cheltueli de drum. Ajuns în Capitală, s'a prezentat cu jalba M. S. Regelui. Suveranul l-a ascultat cu bunăvoință și a dispus prin hârtia care poartă numărul 245, 13 | III | 1933 ca parchetul tribunalului Iași. să-i facă dreptate.

Săteanul așteaptă rezultatul augustei intervenții.

CUM S'A SERBAT «ZIUA EROILOR» LA IAȘI

La cimitirul „Eternitatea" și la cimitirul evreesc

Cu o deosebită piozitate s'a sărbătorit ieri la Iași „Ziua Eroilor".

In Piața Unirii școlile se încrucișau, mergând unele spre cimitirul „Eternitatea", iar altele spre cimitirul evreiesc din Păcurari.

La „Eternitatea"

Străzile din jurul cimitirului Eternitatea erau pline de vehicule, și un public imens.

In cimitir bărbați, femei și copiii îngenunchiau în fața mormintelor și cu smerenie puneau flori.

La ora 11 s'a format un cortegiu dela biserica cimitirului până la mausoleul Eroilor.

Aici s'a oficiat un Tedeum de către P. S. S. Vicarul Grigorie Botoșăneanu și preoții: Gh. Niculea, Petrovanu, dr. Nonea, Stupkanu, Tudorache, Pantiru, Solomei, Varzare și Gherghiu.

După serviciul religios *părintele Niculea* a ținut în numele bisericei, un inimos discurs.

Atingând chestiunea revizionismului, S. Sa a spus:

„Eroii ne întreabă ce facem cu moștenirea ce ne-au lăsat-o, mai ales acum când nourii negri ai revizionismului se ridică deasupra orizontului țării noastre..."

D. *V. Bușureanu* vorbește în numele școlii, omagiind memoria regelui Ferdinand I.

D. *maior Manole* arată meritele amicei noastre Franța și combate acțiunea revizionistă.

Mai vorbesc d-l *colonel Nădejde* în numele armatei și d-l *Ciornei*, în numele invalizilor din război.

La ora 1 jumătate solemnitatea a luat sfârșit.

De aici cortegiul a mers la mausoleul protestant, unde a oficiat pastorul evanghelic și catolic unde s'a oficiat un serviciu religios de către P. S. S. episcopul Robu, înconjurat de un sobor de preoți.

La cimitirul evreesc

Populația evreească a serbat ieri „Ziua Eroilor la cimitirul din Păcurari.

Au luat parte delegați din toate unitățile din garnizoană și elevii evrei dela școlile locale.

Rabinul Ianover a adus omagiul cultului mozaic celor care s'au sacrificat pentru patrie.

D. colonel Nicolau a elogiat purtarea ostașilor evrei în războiul întregirii.

D. dr. Solomovici a vorbit în numele comunității, iar d. av. Gherner în numele municipiului Iași.

D-na Sufrin, directoarea școalei „Steaua", a slăvit memoria eroilor, din partea școlilor.

A urmat defilarea școlilor și a trupelor.

Gr. Spiru

Primăria Municipiului Iași
PUBLICAȚIE
No. 15101 din 19 Mai 1933

Se aduce la cunoștința celor interesați că în ziua de 2 Iunie 1933, orele 11 dimineața se va ține în localul acestei Primării situată în Iași str. Alexandri 14, licitație publică pentru vânzarea parcelei No. 155 din Regiunea Păcurari, Cartierul Petru Bogdan în suprafață de 301 m. p. Concurența va începe de la 20 lei m.p.

Licitația se va ține în conformitate cu art. 88-110 din legea Contabilității publice Regulamentul O.C.L. și normele publicate în Monitorul Oficial Nr. 127 din 4 Iunie 1931.

Toate persoanele care vor lua parte la licitație vor depune pe lângă ofertă o garanție de 5 la sută din valoarea sumei oferite.

Planul locului se poate vedea în fiecare zi de lucru de la 8—12 în localul acestei Primării.

Excelentul săpun
„Virginia"
nu trebuie să lipsească la nici o toaletă.

Trenuri speciale gratuite

pentru participanții la adunările anti-revizioniste

Se știe că la 28 Mai vor avea loc mari adunări anti-revizioniste în toate orașele din țară.

Guvernul a înțeles scopul acestor adunări și a luat hotărârea, în acord cu direcția generală c. f. r., de a pune la dispoziția participanților trenuri speciale".

Inspecția de mișcare c. f. r. din localitate, a expediat o circulară tuturor prefecturilor de județe din Moldova, spre a trimite o statistică a sătenilor care vor să participe la adunările anti - revizioniste, pentru a pune la dispoziție vagoane îndestulătoare.

Participanții adunărilor anti-revizioniste vor călători și la dus și la întors în mod gratuit, numai în cuprinsul județului respectiv.

Se crede că vor participa la adunarea antirevizionistă dela Iași peste 10 mii de oameni.

Sala „Sidoli" devenind neîncăpătoare, o altă adunare se va ține în Piața Unirei, unde vor vorbi oratorii desemnați de comitetul anti-revizionist. Sp.

La Curtea cu juri

Juriții ieșeni judecă astăzi în continuare procesul comercianților Haim Herțanu și Aron Leventhal din Bălți, acuzați pentru dare de foc.

Procesul se judecă de trei zile, urmând a mai fi audiați astăzi o serie de martori.

In ședința anterioară trei martori ai apărării, contrazicând depozițiile făcute la instrucție sub prestare de jurământ, vor fi trimiși în judecată pentru sperjur. Martorii au fost arestați în instanță.

După cât ni se afirmă, procesul se va termina abia mâne seara.

Un nou cuib de inochentiști

Arestări în jud. Bălți

In satul Cornești-Bălți s'a descoperit o subterană, în care se adăposteau numeroși sectanți inochentiști. Șeful lor era Andrei Turbină. Sectanții au fost surprinși în timpul unor orgii. Au fost arestați fete și tineri.

In subterane au fost găsite covoare, odoare bisericești, pânzeturi și bijuterii, aduse lui Turbină de prozeliții săi. Cercetat, șeful sectanților a declarat că are emisari în câteva sate de pe malul Prutului.

Arestații au fost înaintați parchetului de Bălți pentru excrocherii, atentat la pudoare și la bunele moravuri.

Spectacolele zilei

Unde mergem astăzi?...

26 MAI

Teatrul Național.-Relache.

Cinema Trianon. — *„Arsene Lupin"* cu John și Lionel Barrymore; *„Fetița din provincie"* cu Lucie English și Ralph Artur Robers. Jurnal sonor *Radio-News.*

Cinema Sidoli. — *„Amantul soției mele"* operetă evreească cu Ludwig Satz; *„Demonul galben"* cu Jack Holt.

Cinema Phönix. — *„Revizorul"* după Gogol, cu Szöke Szakal și Jenny Jugo; *„Bestia"* cu Friederich March.

x Tribunalul secția I a condamnat eri la 1000 lei amendă pentru adulter, pe d. Idel Șloim din str. Eminescu.

Surpări de teren

și lângă Sascut

Pe teritoriul satului Conțești de lângă Sascut s'au înregistrat îngrijorătoare deplasări de teren. S'a surpat terenul de pe coasta unui deal, în suprafață de 5000 metri pătrați.

Sărpările au fost accelerate de ploile torențiale din ultimele zile. S'a oprit imediat circulația pe acea porțiune de teren, evitându-se astfel accidente de persoane.

Prin crăpăturile solului au izbucnit izvoare de apă, care amenință să inunde terenu.

INFORMAȚIUNI

x CONCURS DE OINĂ — Astăzi dimineață s'a început, după cum am anunțat, concursul interșcolar de „Oină". El va continua Sâmbătă 27 și Luni 29 c.

Comisiunea este compusă din d-nii Demostene Botez, Ionel Teodoreanu și colonel Floriane.

x Dl. C. P. Bogdan a fost numit asistent la catedra de geometrie descriptivă de la facultatea de științe din Iași, iar d. Ion Creangă, preparator la laboratorul de mecanică dela acciași facultate.

x *Pruncucidere* — La Munteni-de-sus (jud. Vaslui) a fost arestată fata Casandra Niță, acuzată de pruncucidere. In urma unui denunț, s'a stabilit că ea și-a îngropat pruncul nou născut, în grădina casei.

x Brutarul Aron Aronovici din str. Brătianu a făcut apel în contra amenzii de 2 mii lei aplicată de serviciul sanitar.

x Dl. N. Costăchescu președintele organizației Naționaal țărăniste din localitate, a recomandat șefilor de sectoare să îndemne membri partidului să se ducă în număr mare la demonstrația anti-revizionistă de Duminică.

Astfel de hotărâri au fost luate și de celelalte cluburi politice din localitate.

x Tribunalul a achitat eri pe locuitorul Gh. Bărzu din com. Cărligi, acuzat că ar fi răpit copilul d-nei Ioana Dimitriu din str. Simion Barnuțiu.

x Administrația Comunală a hotărât să facă în justiție o acțiune de revendicare împotriva Ministerului de război pentru terenurile pe care le ocupă în mod samavolnic sau prin donații anulate din cauza nerespectării condițiunilor.

x Un ziar din Capitală anunțase că poliția din Cernăuți a arestat pe d. Mișu Fotino. Cum însă n'a fost vorba de nicio arestare, totul fiind numai o glumă de prost gust, d. Fotino s'a adresat justiției contra ziarului, cerând daune de un milion lei.

x *„Asociația generală a studenților evrei"* din Iași aduce la cunoștința publicului că un individ se prezintă și încasează bani, sub diferite pretexte, în numele acestei Asociații,

Se atrage atenția că Asociația nu face nici o colectă în momentul de față și publicul este rugat să nu se lase excrocat.

x *Foot-ball.* — Matchul de foot-ball disputat ieri între „Concordia" și „Macabi Hakoah", s'a terminat cu rezultatul de 3—0 (1—0) în favoarea „Concordiei".

D. Ultimescu a arbitrat bine.

x STYLOURI (tocuri cu rezervor) ori ce sisteme și ori cât de stricate se repară bine și ieftin la singurul atelier de specialitate Lupu Nuță, strada Lăpușneanu No. 19.

Cronica cinematografică
de Wratislavius

SALA PHOENIX
„Revizorul"

SALA TRIANON
„Arsène Lupin"

(Continuarea din pagina I-a)

cadru admirabil—strada principală a târgușorului.

Cum am spus la început: Una e *„Revizorul"* lui *Gogol* și alta farsa modernă văzută pe ecran. Cu toate acestea, interpretarea acesteia este atît de plină de sclipiri fulgerător de luminoase, încât ne-a oprit atenția în mod agreabil. La care se adaugă și excepționala limpezime a textului, inteligibil în totalitatea lui.

*

Cu *„Arsène Lupin"* se petrece cam același lucru ca și cu *„Revizorul"*, deși aici nu e vorba numai de „motive luate după", ci în esență e cam același lucru ca și în piesa prelucrată de *Fr. de Croisset* după romanul lui *Maurice Leblanc.* Dar însăși piesa prezintă o scădere. Cel puțin așa pare, judecând după impresia ce ne-a lăsat — acum vreo douăzeci de ani, citirea romanului, în comparație cu revederea eroilor—pe scenă, în extrasul dramatic pomenit.

Tocmai ceia-ce ne frapase mai puternic — minunatele descripții ale lui *Leblanc* (care în această privință e superior lui *Conan-Doyle*), peste pasagiile acestea, au trecut cu ușurință atât dramaturgul cât și scenaristul filmului.

Dar și aici (iarăși ca și în *Revizorul*) interpretarea e la un nivel excepțional. Frații *Barrymore* (*John* și *Lionel*) interpretează personagiile antipodice: comisarul *Guerchard* și *Arsene Lupin.*

E poate unicul exemplu când doi frați — amândoi de rang prim, interpretează tipuri opuse, fără a căuta cât de puțin să uzurpeze unul din efectele celuilalt, deși — cum am spus, rolurile antipodice impun oare-cum punerea în umbră a rivalului. In special *Iohn Barrymore*—în ultima vreme atât de des văzut—în ipostase cu totul deosebite, se clasează printre marii artiști creatori de tipuri extrem de impresionante.

Ar fi să comitem o nedreptate, dacă n'am pomeni măcar pe scurt despre încă doi artiști mari, cari interpretează — tot la *Trianon „filmul al doilea."* E vorba de ilariantul *Ralph Arthur Roberts* și drăcoasa *Lucie Englisch.*

Ambii artiști au ajuns grație filmului sonor, să fie printre cei mai căutați pentru scena propriu zisă. Dar evoluția rapidă a ingenuei *Lucie Englisch* spre *femeia comic* de întâiul rang, aceasta constitue un fenomen nu tocmai obișnuit, care, în plus, mai înlătură și teoria originei artistului.

Să poftească cea mai ultrateutonică actriță, să redeie mai verosimil și mai pregnant autentic, tipul fetei de țară, cu spor la fel în mulsul vacilor și în bucătărie, ca și în tenacitatea cu care învață versurile din *„Romeo și Iulia"* (pentru spectacolul organizat de învățătorul satului, cu ajutorul unui grup de amatori...)

Citați numele uneia, care ar putea interpreta rolul acesta la fel cu... indizerabila *Lucie Englisch*, risipitoare de comic sănătos și autentic. Cunoașteți vre-una? W.

Viața teatrală

Repertoriul pentru viitoarea stagiune a teatrului Național.-Angajamente și încadrări

Consiliul de administrație al teatrului Național a ținut ieri dimineață o nouă ședință.

In urma recomandării d-lui Ionel Teodoreanu, s'a perfectat contractul de angajament al d-lui *George Mihail Zamfirescu*, noul director de scenă.

Dl. *Ion Sava* a fost avansat în postul de al doilea director de scenă,— iar dl. I. Matache, fost ajutor de regisor, a trecut ca regisor.

Dl. Paul Varduca, recent revenit în cadre, a fost încadrat în personalul fix al teatrului.

Ce se va juca?

Comitetul de lectură a fixat repertoriul primei părți a stagiunei viitoare: Octombrie 1933—Ianuarie 1934.

Iată piesele, — ordinea premierelor nefiind încă stabilită: *„Gaițele"* comedie de Al. Kirițescu; *„Scene de stradă"* de Reiss; *„Iubirea la țară"* de Klabund; *„D-ra Nastasia"* de G. M. Zamfirescu; Volpone de Șt. Zweig; *„Râpa"* de Gonciarow; *„Posedații"* după Dostoiewschy.

Deschiderea stagiunii se va face cu „D-ra Nastasia" care va fi pusă în scenă de autor. D. G. M. Zamfirescu va monta apoi piesele de: Al. Kirițescu, Dostoiewschy, Gonciarow și Șt. Zweig.

Piesa de mare montare „Scene de stradă" și satira „Iubirea la țară", vor fi înscenate de d. Ion Sava.

Și două operete!..

Față de succesul, moral și și material, obținut cu comedia muzicală a d-lor Adrian Pascu și Raul Sculy,— d-l Ionel Teodoreanu, cu încuviințarea direcției g-rale a teatrelor, va juca și câteva operete.

Pentru prima parte a stagiunei s'a stabilit reprezentarea cunoscutelor lucrări: *„Vagabonzii"* și *„Gheișa"*.

Direcția de scenă o deține dl. I. Sava.

Autorii „D-rei de șocolată" vor oferi apoi spre reprezentare opereta *„Luna de miere"*, la care au și început să lucreze...

Cazul Maican

Dl. Aurel Ion Maican, prin d. av. C. Simionescu, a dat în judecată teatrul.

D-sa cere: reîntegrarea și daune.

Osebit acestui proces, va decurge și un altul, susținut de d. av. Corneliu Sachelarescu din Chișinău...

*

Sâmbătă seara, artiștii teatrului nostru vor juca la Teatrul Național din Chișinău marele succes al anului *„Mireasa din Tărăscău"*...

Rex

---

x Laboratorul de Analize chimice și Microscopice Dr. Rătianu, autorizat de Ministerul Sănătății Publice, execută analize complecte de urini, spute, secrețiuni etc. precum și ori-ce analize ce interesează Industria, Comerțul și Higiena alimentară. Iași Cuza-Vodă 48.

CONCURSUL NOSTRU

Pentru 250 lei un aparat fotografic?
Căutați denumirea acestui aparat (box)

A	C	F	A	R
P	O	P	◆	A
E	O	X	U	L

Fiecare fericit dezlegător obține contra sumei de 250 lei aparatul original Agfa Box 44 aci ilustrat

Schimbul se face la oricare magazin de articole fotografice dela 5 Mai până la 30 Iunie 1933

AGFA ——— BOX

O tânără ieșancă condamnată pentru lepădare de copil

Tribunalul secția II a judecat Mercuri după amează un interesant proces în care figurează ca inculpat o tânără ieșancă în vrâstă de 17 ani.

Anul trecut, câțiva trecători au găsit pe str. Crucei un prunc nou născut, încă în viață.

După un timp, un denunț anonim primit de autorități, indica pe mama copilului găsit, pe o d-ră din str. Crucei anume Ana Rădăceanu.

Începându-se cercetări, ea a mărturisit faptul, povestind că:

Acum doi ani, pe când avea numai 15 ani, a fost sedusă de un tânăr anume Neculai Stoian de meserie lăcătuș dela care a rămas gravidă. Venind timpul nașterii și fiind părăsită de seducător, s'a dus într'o magazie din curte, unde a născut fără să fie asistată de cineva. Apoi a înfășurat pruncul în niște peteci și l-a lepădat.

*

La proces, d-ra Rădăceanu, a modificat prima declarație, susținând că n'a avut intenția de a lepăda copilul ci l-a pus în curte la ușa părinților ei pentru a le atrage atenția asupra lui. De aici a fost tras în stradă de niște câini.

*

Au fost audiați mai mulți martori care au depus defavorabil inculpatei. D. procuror Cuza a pus concluzii de condamnare.

Tribunalul, în complectul d-lor Iorga și Popa, a condamnat pe d-ra Ana Rădăceanu la o lună închisoare. Inculpata a făcut apel la Curte.

D. Zelea

SCRIITORI FRANCEJI LA IAȘI

ACTIVITATEA CERCULUI „LUTEȚIA"

Cercul de studii franco-române *„Luteția"* a reluat activitatea rodnică de odinioară. S'au cumpărat numeroase volume noi pentru bibliotecă, s'au aranjat cursuri gratuite de limba franceză la Cercul Militar și la direcția C. F. R. S'au organizat șezători artistice-literare la Cercul Militar, o reprezentație de gală la Teatrul Național cu „Romanțoșii" de Edmond Rostand; s'au rulat la cinematograful „Trianon" filme asupra studenților francezi.

*

Sâmbătă și Duminică, 27 și 28 Mai „Luteția" organizează două conferințe în Aula Universității. Ele vor fi ținute de Dl. G. Rousseau, profesor la Universitatea din Cernăuți, care va vorbi despre: „Rires et sourires de la langue française" și „Audition commentée de la poésie française moderne".

Luni 29 Mai, orele 6 p. m. marele scriitor francez *Leon Pierre Quint* va conferența tot în Aula Universității, vorbind despre Marcel Proust.

*

In primele zile ale lunei Iunie, René Benjamin, cunoscutul autor al romanului „Gaspard" și al admirabilei biografii a lui Jean Jacques Rousseau, o ilustrație a literaturei franceze actuale, va conferența la Teatrul Național, vorbind despre: „Trois grands français: Maurice Barrès Clémenceau și Joffre".

Suntem siguri că publicul ieșan va prețui cum se cuvine sforțările făcute de comitetul cercului „Luteția" de a îmbogăți viața culturală a orașului nostru cu manifestațiuni spirituale de cea mai înaltă valoare.

INFORMAȚIUNI

x **Ziua laptelui s'a evaporat la Iași.**

De ce?

Un medic veterinar ne explică:

— „Sînt împrejurări peste care nu se poate trece. Ziua laptelui căzuse tocmai în ziua de Sft. Constantin și Elena, zi cu cele mai multe patroane. Și ieșenii au cântat probabil: „Când bei vinul de Cotnar, „De nimic să n'ai habar".

x **Un spectacol excepțional** va avea loc la Teatrul Național în seara de Duminică 28 Mai, cu frumoasa comedie musicală *„D-ra de ciocolată"*.

Spectacolul este organizat de direcția teatrului, în scopul creării unei burse pentru trimiterea în străinătate a stâlpilor scenii ieșene, d-nii *Aurel Ghițescu* și *C. Ramadan*.

Având în vedere, scopul, cât și faptul că prețurile sînt cu totul reduse, este sigur că sala va fi arhiplină.

INFORMAȚIUNI

x **In darea de seamă** apărută în „Opinia" din 25 Mai a. c, asupra Festivalului organizat de școlile din Iași, în onoarea premianților de la soc. „Tinerimea Română", s'a scăpat din vedere de a se menționa corul școalei Normale de fete „Mihai-Sturdza" de sub conducerea d-nei Alice Berescu, care a fost unul din cele mai apreciate și aplaudate.

Scăparea din vedere se datorește faptului că Primăria n'a găsit de cuviință să ne trimită bilete convenabile, pentruca redactorii noștri să poată urmări desfășurarea programului.

x Locuitorul Gh. Andriaș din str. Pădureț, a reclamat parchetului că acum câteva luni a venit la el locuitorul Popa Trifan din Sculeni, rugându-l să-i ție câteva ceasuri copilul, căci se duce după cumpărături. De atunci însă copilul a rămas la reclamant. Acesta cere ca parchetul să oblige pe părinte să vie să-și ridice copilul și să plătească întreținerea de până acum.

x *Asociația Culturală Femeilor Evreice*, invită membrele și publicul la conferința d-lui S. Pinsky din Londra, care va vorbi Sâmbătă 27 Mai ora 5, în str. Ștefan cel Mare 13 (etaj I intrarea prin curte).

x **Serbare.**—Eri după prînz —cu ocazia serbătorirei zilei eroilor,—Liceul Național a dat un reușit festival la Manufactura de tutun din localitate.

După conferința ocazională ținută de d-l profesor A. Golimas, s'a desfășurat un bogat program: coruri, recitări orchestră, la care au dat concurs d-nii C. Nosek, Karp, Octav Saint-Pierre și elevele Nușica Mihalache și Tanți Stancia.

Au asistat d-nii directori Mihalache, Gh. Manoliu, directorul liceului național, profesori, funcționarii și lucrătorii fabricei; în total 7—800 de persoane.

După serbare a avut loc o recepție, la care au asistat și funcționarii manufacturei.

— Tot ieri, Ziua Eroilor a fost frumos serbată la Ateneele Populare din Iași și la Teatrul Național, cu concursul școlilor secundare.

Seara a avut loc o splendidă retragere cu torțe.

x **Un grup de studenți evrei** ne roagă să arătăm că nici până astăzi n'au primit banii pentru biletele dela conferința lui Jabotinski, care nu s'a ținut. Organizatorii din localitate declară că au predat suma managerului care a plecat din oraș. Rezultatul va fi probabil o reclamație colectivă la parchet a spectatorilor înșelați.

x D. loct. Pascu Savel din reg. 5 Art. Tecuci, fiind în casa farmacistului Coco Purcherea din Tg.-Nicorești, a fost mușcat de un câine al farmacistului.

Oițerul a fost trimis la Iași pentru injecții antirabice, întrucât se crede că animalul suferă de turbare.

Sunt mulți jucători **carî** regretă și azi că n'au reînoit la vreme lozurile lor, pentru clasa următoare a Loteriei de Stat.
Cu lozurile lor, alții, mai perseverenți, s'au pomenit cu avere și la adăpost de toate nevoile.
Un singur sfat: reînoiți-vă la vreme biletul de loterie.
Tragerea clasei a 2—a, are loc în zilele de 7 și 9 Iunie 1933.
Se vor împărți câștiguri în valoare de
10.160.000 lei

Mari reduceri de prețuri

acordă Centrala și toate filialele **Fabricei de boiangerie și spălătorie chimică**

„FULGERUL DIN BUCUREȘTI"

la orice comenzi atingătoare de această branșă.
Birouri de primire: Cuza-Vodă 35, Cuza Vodă 9.
Lăpușneanu 35, Unirei 6, Palat 84.
Fabrica: str. Dragoș 25.

x O lămurire. — La festivalul dat de școlile din localitate, la teatrul național, în onoarea premianților „Tinerimei Române" și profesorilor însoțitori, s'a amintit în treacăt că premiul întâi pe țară a fost obținut de un elev de la o școală secundară din Iași.

Pentru încurajarea și satisfacția morală a acelui elev, ținem să relevăm că el este *Roșu Gh. Gh.* de la liceul național, iar premiul al III, l-a obținut elevul *Nicolau P. Petru*, tot de la liceul național.

x D. profesor universitar G. Motaș va ține o conferință în Aula Universității, la 28 a curentei oara 5 p. m. în folosul școalei profesionale „Tereza general Milicescu". Va vorbi despre „îngrijirea progeniturei în regimul animal".

x Eri au fost înaintați parchetului flăcăii C. Huțanu și Gh. Covache din Stânca, acuzați că în timpul unei hore a lovit cu cuțitul pe un flăcău din Sculeni.

Către cetitorii noștri din Huși

Ziarul „Opinia" sosește la Huși la ora 4 jum. aducând ultimele știri din țară și străinătate.

Ziarul se găsește de vânzare atât la vânzătorii de ziare cât și la depozitul nostru Librăria „Leontin" până la ora 1 seara.

In jurul pensionării d-lui dr. P. Cazacu

Un grup de distinși medici a luat inițiativa, de a creia o operă, care să poarte numele „Dr. Cazacu". Acesta, după cum se știe, părăsește inspectoratul sanitar la 1 Iulie.

Zilnic d. dr. Cazacu primește scrisori de recunoștință pentru folositoarea operă sanitară ce a săvârșit și nu se uită nici rolul frumos ce l-a avut în readucerea Basarabiei la patria mumă.

Se zvonise că d. dr. Cazacu ar urmări să seziseze contenciosul în chestia pensionării sale.

Dar însuș distinsul medic ne desminte acest svon.

Dan

---

x O alegere chibzuită a cremei pe care o întrebuințați constitue o datorie față de higiena feței. Un obraz defectuos (pete, pistrui, riduri, coșuri) se îndreaptă și dispar ușor după întrebuințarea Cremei de Lăcrămioare de noapte.

Depozit: Farmacia Dr. D. Beceanu, Piața Halei.

REPARAREA CONDUCTEI DE APA

Vizita unui inginer specialist

Ploile permanente și greutățile de circulație au întârziat sosirea în Iași a d-lui inginer Gherman, cunoscutul specialist care cunoaște conducta de la Timișești.

Se crede însă că în cursul acestei săptămâni d. Gherman va sosi la Iași. In aceiaș zi va avea loc vizitarea conductei de la Timișești de o comisiune municipală în frunte cu d. primar P. Bogdan. Va participa și d. inginer Andriescu-Cale.

A doua zi va avea loc o ședință solemnă a consiliului municipal, în care problema apei va căpăta soluția definitivă.

In acest scop, după cum a promis, d. P. Bogdan strînge ban cu ban, pentru a se putea rezolvi problema. Astfel n'a trecut nici o lună de la aplicarea noului budget și în lada casieriei comunale se găsesc două milioane lei pentru lucrări noui privind conducta.

DAN

AJUTORAREA ȘOMERILOR DIN IAȘI

BILANȚUL COMITETELOR SPECIALE

Comitetul de ajutorare a șomerilor, meseriași și lucrători, s'a întrunit în ședință.

A participat d-l primar Petre Bogdan, d-l ajutor de primar Gh. Colcea, d-nii inspectori ai muncii Ciurea și Boghiceanu, d-nii Ion Zamfir și Const. Munteanu.

Dl. Ioan Pascu, secretarul comitetului, face o dare de seamă asupra activității.

Se constată astfel, că în intervalul 16 Ianuarie—3 Aprilie a. c.,—adică în timp de 11 săptămâni, s'au ajutat 3807 persoane.

Acestea au primit: alimente lemne și bonuri de masă,— repartiția fiind: 14.642 kgr. pâine, 15.895 kgr. cartofi, 88.800 kgr. lemne și 431 bonuri a câte 7 mese la cantina „Pâinea Săracilor".

Fondurile de ajutorare s'au adunat dela industriile ieșene, dela patroni și lucrători,—în sumă de 189.558 lei. Ministerul de interne a alocat deasemeni un fond de 30.000 lei.

Făcându-se bilanțul, reiese că valoarea alimentelor distribuite se cifrează la 209.313 lei,— încât mai rămâne un excedent în bani, de 10.245 lei.

*

Dl. primar P. Bogdan a mulțumit patronilor și salariaților din industrie pentru ajutorul dat,— aducând în aceleași timp laude d-lor Colcea și Boghiceanu, președinții celor două comitete, pentru felul cum au organizat opera de ajutorare.

p. gr.

O SINUCIDERE

în gara Chișinău

Chișinău 26 — In gara locală, aproape de acul de intrare, o doamnă s'a aruncat înaintea trenului 7402. Femeea a fost ucisă pe loc.

Lângă cadavrul ei, s'a găsit un copil de câte-va luni.

Comisia gării a început cercetări, pentru a stabili identitatea sinucigașei.

Pentru cercetași

Toți cercetașii vor fi prezenți Duminică 28 Mai ora 8 dimineață, la „Liceul Internat" de unde vor porni la școala normală „Vasile Lupu" pentru a asista la jurământul cercetașilor acestei școli.

Pentru ca cercetașii să poată asista la întreaga serbătorire a d-lor profesori Ghibănescu și Mitru, masa de prânz va fi servită de cohorta de acolo, iar întoarcerea se va face la ora 6 p. m.

Sănătate

Comandantul Cohortei „M, Kogâlniceanu"
Medic căpitan Dr. Sabaresse

Accident în gara Nicolina

Un accident s'a întâmplat astăzi dimineață în stația Nicolina.

La sosirea trenului Chișinău-Iași, s'a dat jos dintr'un vagon de clasa III-a, doamna Sura Zighenbaum originară din com. Cornești-Bălți, care venise la Iași pentru diferite chestiuni familiare. La coborârea depe treptele vagonului însă, călătoarea, făcând un pas greșit, a căzut pe șine, căpătând răni serioase la cap și genunchiu.

Victima a fost trunsportată la o rudă a ei din strada Anastasie Panu unde a rămas internată.

*

— Pe strada Socola tramvaiul No. 20 a dat peste vehiculul locuitorului Ion Bețleagă din com. Bucium, sfărâmându-l și rănind ușor pe căruțaș.

— Cotiugarul condus de vizitiul Șulim Leiba din strada Prof. Paul No. 19, s'a ciocnit în str. Palat cu vagonul de tramvaiu No. 12, avariindu-se reciproc.

Rep.

Mica Publicitate

FORDIȘTI cumpărați piese de schimb originale Ford la firma Fotescu.

DE INCHIRIAT o cameră mobilată sau nemobilată în str.-la Albă 2.

BORMAȘINE, Ștanțe, lagăre, menghine, nituri, unelte diferite, vinde eftin atelierul Mareck.

DE INCHIRIAT apartament două odăi, bucătărie, subsol. Vasile Conta 22.

DE INCHIRIAT 4 camere și bucătărie în Iași str. V. Conta 6, complect renovate. Informațiuni: avocat I. Serafimi str. Sf. Sava 15.

CAMERA mobilată, intrare separată, de închiriat, str. Sf. Lazăr 14.

PIERDUT plic pelicule fotografii. Recompensă aducătorului Magazinul „Hélène" Lăpușneanu 18.

HAINE de sezon pentru copii, articole de botez la „Glob" str. Ștefan cel Mare 3.

DE INCHIRIAT 3 odăi, una bucătărie, eventual magazin. Brătianu 88.

700.000 este prețul de vânzare a imobilului din Iași, str. Muzelor 24; având 12 odăi, holuri, atenanse, apă și canal, lumină electrică, loc spațios în jurul casei. A se adresa la proprietar, în str. Bărboi 6.

ULTIMA ORĂ

Incordare între Franţa şi aliaţii ei

Senzaţională propunere a Poloniei - Un pact contra puterilor din Apus

Roma 26 — Problema pactului celor patru puteri a ajuns la un punct culminant.

Italia şi Germania, cu sprijinul Angliei şi Statelor-Unite, insistă să obţie semnătura Franţei.

Franţa, care avusese la început o atitudine favorabilă, întâmpină acuma rezistenţă din partea aliaţilor săi.

Revizuirea tratatelor

Italia şi Germania (după cum precizează cercurile din Roma) au propus o formulă atenu tă în chestiunea revizuirii tratatelor. Mici rectificări teritoriale la graniţele României, Cehoslovaciei şi Jugoslaviei ar aduce o pace sigură şi durabilă.

Chestia coridorului polonez prezintă dificultăţi ceva mai mari, deoarece Germania va revendica în întregime coridorul, oferind compensaţii Poloniei.

Un pact de neagresiune

propus de Italia şi Germania

Roma 26. — In faţa dificultăţilor întîmpinate de pactul celor 4, şi ca măsură de securitate reclamată de Franţa, —guvernele Italiei şi Germaniei au făcut Franţei şi Angliei o nouă propunere interesantă, şi anume: *încheerea unui pact de amiciţiei şi neagresiune, pe termen de 10 ani.*

Bazele noului pact sunt următoarele:

1) Nici unul din cele 4 state să nu-şi sporească înarmările.

2) Franţa să se angajeze la dezarmare treptată, pe etape.

3) Control reciproc şi efectiv asupra înarmărilor celor 4 puteri.

4) Organizarea principiului de solidaritate internaţională între cele 4 puteri.

Violent protest al Poloniei

şi o propunere senzaţională

Paris 26. — La propunerea italo-germană pentru un pact de neagresiune, Franţa a arătat o atitudine favorabilă.

S'au produs însă complicaţii diplomatice.

Ambasadorul Poloniei la Paris s'a prezintat ieri d-lui Paul Boncour şi i-a formulat un protest categoric,—ameninţând că Polonia se va retrage din Liga Naţiunilor şi dela Conferinţa dezarmării.

Tot ieri, ambasadorul Poloniei a luat contact cu d. N. Titulescu şi i-a propus încheerea unui „pact al celor 7": Polonia, România, Cehoslovacia, Jugoslavia, Lituania, Letonia şi Estonia,—un bloc dela Baltica la Marea Neagră, care să reziste politicei statelor apusene.

Propunerea aceasta va fi discutată curînd, în Conferinţa dela Praga a Micei Antante.

„ALMA MATER CAROLINA"

Universitatea din Cernăuţi poartă numele Regelui Carol II

Cernăuţi 26. — Ieri a avut loc înălţătoarea serbare regală la Universitatea din Cernăuţi.

D. rector Isopescul-Grecu a mulţumit M. S. Regelui pentru onoarea ce-o face Bucovinei prin înalta sa vizită; şi apoi a anunţat că s'a dat Universităţii numele de „Regele Carol II."

In urmă, decanii şi rectorul au cetit formulele în latineşte, prin care se acordă Suveranului titlul de „doctor honoris causa".

Documentul a fost înmânat de P. C. Arhimandrit Clemente Popovici.

Regele a mulţumit în limba latină. Apoi a rostit o cuvîntare, evocând lupta naţională a Soc. studenţeşti „Bucovina" şi „Junimea" din vremea stăpânirii austriace.

A îndemnat pe studenţi să fie şi în viitor ostaşi ai culturei.

Regele a încheiat strigând:

— „Vivat, crescat, floreat Alma Mater Carolina".

*

Ieri la prânz s'a inaugurat aerogara. După amiază, Suveranul a asistat la finalul Campionatului calului de arme.

Baronul de Flondor a dăruit Regelui un splendid cal alb de rasă arabă.

Aseară la ora 7 şi jum. Regele şi Voevodul Mihai au plecat cu trenul spre Bucureşti.

Un front al opoziţiei

pentru răsturnarea guvernului

Bucureşti 26.— Opoziţia şi-a intensificat atacurile în contra guvernului, pe tema demonstraţiei costisitoare de la Arenele Romane.

Câţiva fruntaşi ai opoziţiei au avut întrevederi, tratând realizarea unui acord în lupta contra regimului naţional-ţărănesc.

S'a propus organizarea de întruniri în comun, în principalele oraşe din ţară, şi o mare demonstraţie în Bucureşti.

Pentru frontul comun s'au arătat favorabile până acum, partidele d-lor Gr. Iunian, O. Goga, C. Argetoianu, Gh. Brătianu, diferite asociaţii profesionale şi organizaţiuni minoritare.

Tratativele continuă cu celelalte partide de opoziţie. Partidul liberal (ducist) nu aderă la această propunere, arătând că are forţe suficiente ca să ducă lupta pe cont propriu.

MIŞCAREA DEBITORILOR URBANI

Bucureşti 26.— O întrunire a debitorilor urbani s'a ţinut ieri în str. Izvor 36.

D. av. Pascal a arătat că legea actuală de conversiune trebuieşte modificată.

D. Prof. Em. Antonescu a susţinut că debitorii urbani sânt nedreptăţiţi prin legea de Conversiune. Insă ei vor lupta energic şi vor obţine dreptate, cu ajutorul unor barbaţi politici de talia d-lor Dr. N. Lupu, C. Argetoianu, O. Goga şi Gr. Iunian.

Un autobuz

cade în apă

Bucureşti 26 — Un număr de 16 tipografi cu soţiile lor au plecat ieri, cu un autobuz, în excursie la Mânăstirea Căldăruşani.

La înapoere, din cauza unei manevre greşite a şoferului, maşina s'a izbit de parapetul unui pod şi s'a răsturnat într'un lac.

Accidente grave nu s'au înregistrat, de oarece apa nu era adîncă.

Câteva persoane au fost totuşi rănite şi transportate la spital.

x Pomada Balsano, un preparat bine studiat şi experimentat în clinici dă cele mai bune rezultate în tratamentul **eczemelor**, iritaţiunilor şi afecţiunilor cronice ale pielei.

In ambalaj original se găseşte numai la **Farmacia Dr. D. Beceanu, Piaţa Halei Iaşi.**

Congres feminist

Bucureşti 26.— Intre 3 şi 6 Iunie va avea loc la Braşov al 11-lea Congres al Uniunii Femeilor Române, sub patronajul Reginei Maria.

Calea ferată a acordat o reducere de 50 la sută.

Afacerea cu stupefiante

Constanţa 26. — Poliţia a făcut noui descinderi, descoperind cantităţi însemnate de cocaină, heroină şi alte stupefiante, aduse prin contrabandă.

Banda de traficanţi avea legături în mai multe oraşe din Orient.

Au fost arestate 6 persoane între care şi vestitul Alecu Duvăz, urmărit de poliţia din Egipt. Ei au fost expediaţi la Bucureşti.

x Durerile de cap provenite din insomnii sau după nopţi de petrecere dispar cu **DALIN.** După prima cachetă luată, organizmul este reconfortat şi te simţi bine dispus. **Depozit Farmacia Dr. D. Beceanu, Piaţa Halei Iaşi.**

INFORMAŢIUNI

x *Spiritul de frustare a instituţiilor publice face progrese uimitoare în ţara românească. Faptul e foarte frecvent la calea ferată unde pasagerii conrup personalul de control, pentru a nu plăti bilet.*

Ieri, pe linia Bârlad-Galaţi, un fost magistrat superior a fost descoperit călătorind clandestin (împreună cu soţia lui).

x Cabinetul 2 instrucţie cercetează reclamaţia de abuz de încredere introdusă de o mare firmă din Dantzig împotriva directorilor băncii Moldova din Iaşi.

Conducătorii băncii au fost citaţi pentru lămuriri.

x In apropierea comunei Prisacani a fost găsit cadavrul locuitorului Ion Ciubotaru din Costuleni, dispărut de mai multă vreme de la domiciliul său. Se fac cercetări spre a se stabili dacă nu este vorba de vreo crimă.

x INTRUNIRE LIBERALĂ. In cartierul Tranou, s'a ţinut ieri o populată întrunire liberală, organizată de d. instit. Platon, şeful acelui sector.

Au vorbit d-nii Em. Ceicovschi, Matache Georgescu, prof. Sârbu, instit. Neagu, Pamfil, d. Sandberg şi d-nul Platon.

La urmă s'a făcut o călduroasă manifestaţie pentru d. I. G. Duca.

x D. controlor şef Stănescu de pe lângă ad-ţia de constatare mixtă Iaşi-Roman, reuşind la examenul de ad-tor financiar, a fost numit pe ziua de 1 Iunie ca titular al ad-ţiei financiare de Verde din Bucureşti.

x Festival — Duminică 23 cor. va avea loc în sala teatrului „Trianon" un festival dat de Soc. de Gimnastică Sport şi Muzică, organizat din iniţiativa d-lui prof. Vasile Teodoreanu în scop de binefacere.

Se va desfăşura un bogat program sportiv, cu concursul echipelor societăţii organizatoare, sub conducerea harnicului profesor de educaţie fizică d. Vasile Ultimescu.

x Parchetul cercetează reclamaţia împotriva comerciantului D. Stern proprietarul distileriei „Pardes" din str. Sf. Lazăr.

Acesta este învinuit de d. Strul Segal din strada Anast. Panu 76 că l'ar fi excrocat obţinându-i semnătura pe o poliţă de 20 mii lei. Poliţa a fost scontată la bancă, iar aceasta la rândul ei a silit pe semnatar s'o achite.

Dispariţia curioasă

a unui controlor fiscal

(fratele d-lui prof. Jakotă, deputat)

La Cluj, controlorii fiscali au oferit la 4 Maiu un banchet în onoarea şefului lor. La acel banchet a asistat şi d. controlor Ion Jakotă, fratele d-lui prof. Mihai Jakotă, deputat de Iaşi.

După terminarea mesei, d. controlor Ion Jakotă s'a dus să facă o plimbare împreună cu alţi doi colegi pe malul Someşului. Deatunci el a dispărut, iar cercetările făcute până azi n'au dat nici un rezultat.

Este teamă că el ar fi fost asasinat şi apoi aruncat în apa Someşului.

Autorităţile din Cluj continuă cercetările.

Ştiri poliţieneşti

Excrocherie. Furturi. Agresiun. Diverse

Comerciantul Leopold Bercovici din str. Socola Nr. 1 a reclamat poliţiei că încredinţând tânărului Nastase Amorăriţei din serviciul său, o chitanţă pentru încasarea unor bani dela un debitor al reclamantului, slujbaşul şi-a însuşit paralele, dispărând din serviciu. Eri însă, el a putut fi arestat şi înaintat poliţiei, care face ce cetări.

Agresiuni.—O altercaţiune sângeroasă s'a produs eri în cârciuma „Plevna" din str. Sf. Lazăr 16, între locuitorul Teodor Covasa şi un anume Halip, care a aplicat celui dintâiu o violentă lovitură de cuţit în mână. S'a dispus arestarea agresorului, care însă n'a putut fi prins până în prezent.

— D. Vasile Botez din str. Aurel Vlaicu a reclamat că lucrătorul Ştefan Brumă din str. Vasile Lupu No. 16, l-a ameninţat cu o daltă de fer.

Furturi.—Pe când d. Mihai Slabu din str. Sf. Vasile No. 2, se afla eri la cimitirul „Eternitatea", răufăcătorii au pătruns în casă, golindu-i toată garderoba în valoare de peste 10.000 lei.

— Un furt de scoarţe de valoare s'a comis la d-nii av. Racoviţă şi av. Elias din str. Ştefan cel Mare No. 38.

— Femeia Tudora Avadănii din comuna Aroneanu, a fost jefuită în Piaţa Halei de portofelul cu 2000 lei.

— La cererea d-lui căpitan Ionescu din strada Sărăriei 72, a fost înaintat poliţiei Gh. Purcaru din comuna Ciurea, reclamat de furt de lingerie.

— D-lui Aron Noe din str. Tăetoarei No. 18, i s'a furat vaca din grajd.

Isprava unor cheflii. — Un număr de patru inşi turmentaţi de băutură, întâlnind astă noapte în str. Anastasie Panu pe locuitorul Neculai Ioan din str. Adunaţi No. 51, care se îndrepta, spre casă, l-au desbrăcat de haine.

Diverse — Un început de incendiu s'a declarat la locuinţa d-lui prof. Alexandru Băleanu din str. Ştefan cel Mare nr. 21.

— *Au fost duşi la poliţie:* Eugen Tufescu din Şos. Ţuţora 106 reclamat de furt; Chiriţă Ehicov din Chişinău, care a vrut să vândă la hală nişte obiecte de argint; Pavel Covaliuc şi Iacob Rusu din jud Lăpuşna, găsiţi dormind în podul scrânciobului d-lui Ilie Budescu din Piaţa Halei.

Rep.

O consfătuire de comitet

la Sfatul Negustoresc

Comitetul de direcţie al „Sfatului Negustoresc" a ţinut ieri după amează şedinţă, sub preşidenţia d-lui prof. I. Botez, senator.

A fost reales dl. Willy Goldştein ca secretar general, iar d-nii: Gh. Ghiuca, M. Blau şi M. Rechler, ca vicepreşedinţi.

Vorbitorii au atacat violent politica guvernului în ceeace priveşte impozitul pe cifra de afaceri,— evidenţiind că parlamentarii ieşeni au neglijat interesele Iaşului.

S'a hotărît apoi a se interveni la Bucureşt, ca în viitor, cu discuţiile ce se vor face în preajma aducerii sau modificării legilor financiare, să se ia în prealabil în consideraţie şi revendicările negustorimii.

In acest scop, d-l senator I. Botez a plecat la Bucureşti pentru a lua contact cu comitetul „Uniunei sfaturilor negustoreşti" şi cu d. ministru V. Madgearu. b.

INFORMAŢIUNI

x Delegaţia permanentă a judeţului a ţinut azi dimineaţă şedinţă sub preşidenţia d-lui I. Pătru.

S'au ratificat ultimele delimitări de teren al comunelor.

x D. inginer I. Hamer din str. Cuza Vodă 3, a fost reclamat justiţiei pentru bancrută frauduloasă de către societatea „Elin" din Bucureşti.

In urma cercetărilor făcute de cabinetul 2 instrucţie reclamaţia a fost clasată.

x Parchetul cercetează reclamaţia introdusă de d. I. Ivanovici din Piaţa Bădiţei împotriva socrului său Gh. Petre, pentru ameninţare cu moartea.

x D. prefect V. Petrovanu însoţit de d-nii inginer şef Cernătescu şi revizor şcolar Cumpătă, au plecat în inspecţie la Poeni.

x Locuitorul David Neculaie din str. Ţicău-de-Sus a reclamat parchetului că acum câteva zile, când se afla la cimitir unde îşi îngropa soţia, a fost victima unui furt. Din locuinţa sa au dispărut mai multe mobile.

x Rabinul ieşan d. Ioil Aschenazi va conferinţia mâne după amează ora 5 în sinagoga „Haim Hofman" din str. Sinagogilor tratând: „Cuvinte religioase din Perechi".

x Dosarul în legătură cu incendiul de la fabrica „Porecki" de la Abator, a fost deferit spre cercetare cabinetului 4 de instrucţie.

x In legătură cu încercarea de asasinat asupra d-lui Voiculescu, la cabinetul 1 Instrucţie au fost audiaţi mai mulţi martori între cari şi d-ra Adela Leibovici amanta victimei.

x Locuitorii Dumitru Pavel şi Ilie Ailenei din com. Cristeşti jud. Baia, au fost jefuiţi astăzi în gara Nicolina, primul de 1500 lei şi al doilea de 1000 lei.

x Comitetul Camerii de muncă, întrunit aseară, a luat în discuţie situaţia celor 300 lucrători dela fabrica Porecki, rămaşi şomeri.

S'a hotărât ca o delegaţie să se prezinte d-lui D. R. Ioanitescu, ministrul muncii şi să ceară sprijin.

x Pentru automobilişti.— Se aduce la cunoştinţa proprietarilor de autovehicule din judeţul Iaşi şi Roman, de a se prezenta la percepţiile din circumscripţia de unde aparţin, pentru a-şi ridica permisul fiscal prevăzut de art. 5 din legea automobilelor.

Acei proprietari care se vor găsi fără acest permis fiscal de către organele fiscale, vor fi opriţi de a mai circula şi li se vor aplica sancţiunile prevăzute prin art. 8 din legea automobilelor.

x Doctorul **BRENER** *specialist mamoş*, boli de femei consultaţii dela 2 până la 4 p. m.

Cu Pedestrol scăpaţi sigur uşor imediat şi definitiv de transpirarea picioarelor şi mirosul urât.

PEDESTROL cruţă încălţămintea şi ciorapii.

PEDESTROL Lei 35 cutia.

Se găseşte la toate drogheriile şi Magazinele principale de încălţăminte.

x Publicaţiuni pentru „Monitorul Oficial" se primesc la ad-ţia ziarului „Opinia".

ORA 3

GROAZNICE ACCIDENTE DE AUTOMOBILE

6 MORŢI ŞI 35 RANIŢI

Bucureşti 26 — Pe şoseaua naţională Bucureşti--Braşov, lângă Potada, în dreptul castelului Bibescu, s'a întâmplat o groaznică nenorocire.

Autobuzul 65. Tg.-Mureş, la o curbă a drumului s'a lovit de un parapet. Maşina a rupt grilajul şi s'a prăbuşit în prăpastia adâncă de 40 metri.

Automobilul s'a sfărîmat complect. Cinci pasageri au fost ucişi, iar 35, grav răniţi, au fost transpartaţi la spitalele din Cîmpina şi Sinaia.

*

Alt accident s'a înregistrat azi dimineaţă la Bucureşti, în bulevardul Maria colţ cu str. 11 Iunie.

Două automobile venind cu viteză din direcţii contrare, s'au ciocnit puternic. Unul din călători funcţionarul Dumitru Gheorghiu a fost ucis.

Ceilalţi pasageri s'au ales cu leziuni serioase. Mai greu răniţi sânt avocatul Paul Alterescu şi sora sa Aurelia Alterescu, licenţiată în litere.

Şoferul, vinovat de acest accident, a dispărut cu maşina.

Armistiţiu între China şi Japonia

Peking 26—Intre China şi Japonia s'au terminat tratativele de armistiţiu. Luni va avea loc semnarea armistiţiului şi retragerea trupelor japoneze.

Informaţiuni

x Graţie stăruinţelor pricepute ale d-lui Vasile Lăzărescu, proprietarul întreprinderii, cu librăria **Cartea Românească**, I a ş u l se poate mândri.

Cafea eftină la „MOCA"

x Magazinul la **„Steaua Verde"** anunţă onorata sa clientelă că **S'A MUTAT** în str. Ştefan cel Mare (lângă magazinul „Mercerie".

x **Dr. Gancevici** *consultă Boale de piept: Luni, Mercuri, Vineri orele 1—4 str. Cismăriei 21.*

Orice fel de PUBLICAŢIUNI pentru Monitorul Oficial se primesc la administraţia ziarului **OPINIA** str. Lăpuşneanu 37

Epitropia Generală a Casei Spitalelor şi Ospiciilor Sf. **Spiridon din Iaşi**

PUBLICAŢIE

Se aduce la cunoştinţa celor interesaţi, că **în ziua** de 30 Maiu 1933 ora **11 a.m.** se va ţine în localul Epitropiei Generale a Casei Spitalelor şi Ospiciilor Sf. Spiridon din Iaşi str. I. C. Brătianu 144, licitaţie publica cu cu termin scurt pentru darea în intreprindere a lucrărilor de reparaţii la faţadele clădirei Ad-ţiei Centrale a acestei Epitropii precum şi la acoperişul clădirei.

Valoarea lucrărilor după deviz este de lei 122.000.

Garanţia provizorie va fi de 6000 lei în numerar ori efecte garantate de stat pe valoare de numerar, iar definitivă de 6 la sută la suma ce va rezulta la licitaţie.

Licitaţia se va ţine în conformitate cu art. 88-110 inclusiv din Legea Contabilităţei publice, Regulamentul O. C. L. şi normele publicate în Monitorul Oficial No. 127 din 4 Iunie 1931.

Devizul lucrărilor poate fi văzut în ori ce zi de lucru ora 11—13 în localul Epitropiei din Iaşi str. I. C. Brătianu No. 144 serviciul tehnic.

IMPREJURARILE vă obligă să trăiţi tot anul într'un surmenaj, astfel că necesitaţi neaparat o odihnă şi o recreare

ACEASTA UNDE O PUTEŢI AVEA ?

Numai în voiajurile HAPAG spre Scoţia, Islanda, Spitzbergen, Capul Nord şi Fiordurile Norvegiene din vara anului 1933, efectuate cu luxoasele vapoare „Resolute" şi „Oceana" cari se bucură în România, la fel ca în întreaga lume, de un renume foarte bun.

Cereţi chiar azi prospectul ilustrat cu toate informaţiunile la Biroul de voiaj:

Hamburg - Amerika Linie s. a. r.

IAŞI, str. Lăpuşneanu 37.

Subsemnatul

***Carol Ionescu,* electrician**

aduc la cunoştinţa onoratei mele clientele că nu mai am nici un fel de combinaţie cu atelierul *Erikson* şi nici cu foştii mei lucrători *Filip Glükman şi Lupu Rotman.*

Rog onorata clientelă a-mi acorda aceiaşi încredere de până acum.

Execut orice lucrări la

„FARUL LUMINOS"

str. Sărăriei No. 150

Lei 400 cumpăraţi un ap fotografic **KODA 6X11**, cu care obţineţi rezultate surprinzătoare. Fotografiaţi imediat fără greşi după primile explicaţii cari se dau fără nici o plată.

La Fotograful Curţii Regale

Z. Weiss Piaţa Unirei

BIBLIOTECA UNIVERSITĂȚII IAȘI

ANUL XXIX No. 7817

2 (doi) lei exemplarul

MARȚI 30 MAI 1933

ABONAMENTE

Lei 600

ATELIERELE TIPOGRAFICE

IAȘI — STR. LĂPUȘNEANU 37

Biblioteca Universității Loco

OPINIA

ZIAR POLITIC COTIDIAN

BON No. 24
pentru
PREMII GRATUITE
„OPINIA"
DETAȘAȚI ZILNIC BONUL

Reclamă,

însă cu măsură

In jurul activității d-lui Titulescu

Nu am încetat a protesta în contra reclamei exagerate pe care presa noastră o face d-lui Titulescu,—reclamă prea explicabilă prin aceia că d-sa dispune de fonduri considerabile, întru cât costă pe țară aproape cât și Casa Regală!

Protestăm cu atât mai mult cu cât confrații noștri nu respectă nici măcar marginele ridicolului, în chestiuni cari ating soarta noastră a tuturor.

Și totuși, ce nu s'ar putea spune despre dl. Titulescu în marginele realității! D-sa este indiscutabil înzestrat cu o inteligență sclipitoare; d-sa mai este și un charmeur.

Grație acestor calități, d-sa este foarte simpatizat la Geneva și așa se explică și alegerea d-sale la președinția Ligii Națiunilor. Această alegere ne mărește evident și nouă prestigiul acolo.

Dar confrații noștri țin neapărat să ne dovedească că dl. Titulescu obține acolo succese strălucite în serviciul cauzei noastre,—probabil pentru a explica sumele enorme ce d-sa le înghite....

Pentru a obține aceste succese, trebuie însă calități de seriozitate, putere de muncă și perseverență cari îi lipsesc complect d-lui Titulescu.

Își aduc de sigur aminte cetitorii noștri că de curând d. Mac Donald, premierul englez, văzând că s'ar putea isprăvi printr'o ruptură la Conferința dezarmărei, s'a dus cu avionul la Roma, unde d. Mussolini i-a supus ideia directoriatului celor 4. Își mai aduc aminte de furtuna pe care a produs-o pe malul lacului Leman această idee.

De îndată presa noastră a început să vorbească, cu litere de o șchioapă, despre voiajele ministrului nostru de Externe și despre succesele sale la Paris și Londra.

La Paris chestiunea directoriatului celor 4 nu putea să convie. Alături cu Italia și Germania, veșnice adversare al Franței, susținătoare a unei politici de revizuire a tratatelor, și de Anglia nesigură și șovăelnică, mai bucuroasă de o revizuire a frontierelor Europene, de cât de o discuție asupra coloniilor, — situația Franței nu poate fi de cât foarte grea. Dacă d-l Titulescu, obținuse acolo un succes, îl obținuse spărgând o ușă deschisă (ca să traduc o expresie franceză).

Dar la Londra? Să fim serioși... Oamenii politici engleji sunt de altă calitate de cât d-l Titulescu.

Am încă înainte pagina cu „Ultima oră" a unui mare cotidian bucureștean unde sărea în ochi fraza: „De acum România poate privi viitorul cu încredere". Era rezumatul frazei care pecetluia succesul ministrului nostru de Externe.

Și iată ce ne vine știrea de la Geneva că pactul celor 4 face progrese; că Franța, neavând în cotro, s'a mulțumit cu modificări, mai mult de cuvinte; că iarăși Mica Antantă, că iarăș Dl. Titulescu se agită; că Romînia nu mai poate privi viitorul... așa și pe dincolo!

Înțelegem reclama; dar aci sunt chestiuni cari interesează viitorul nostru. Poveștile necesare unei reclame americane nu ar trebui să se atingă, de asemenea chestiuni. Ele sunt prea grave. Aceste chestiuni trebuesc privite cu cea mai mare seriozitate; cel puțin așa sunt privite ele în țările occidentale.

Ce să mai vorbim de accesul de curtoazie al D-lui Titulescu față de Dl. Dowgalewschi; acelaș domn Titulescu care a împiedicat pe Primul nostru ministru să arunce un pod peste Nistru și să închidă problema neliniștitoare de acolo!

Vor fi de acum mai precauți confrații noștri?

Să sperăm.

Teodor Badareu

Puncte de vedere

Examenele de diferență și șomajul intelectual

In legătură cu actualele examene de diferență (ale normaliștilor și absolvenți de școli comerciale superioare), un cetitor ne trimite o interesantă întâmpinare pe care o rezumăm în rândurile ce urmează:

Indată după război, toate târgușoarele au fost înzestrate cu școli secundare, și s'au făcut tot felul de înlesniri pentru învățătură. Urmarea a fost o supra-aglomerare a Universităților; iar în ultimul timp o creștere îngrijorătoare a contingentului de șomeri intelectuali.

S'a început o acțiune contrară: sporirea taxelor școlare, examene severe, înființarea bacalaureatului, limitarea numărului elevilor în clase, suprimarea claselor paralele și în fine desființarea de școli. Apoi limitarea locurilor în Universități. Toate acestea vor avea ca rezultat micșorarea seriilor de tiraji.

Și iată că — fără nici o logică — se acordă examene de diferență, pentruca facultățile universitare să fie asaltate (pe lângă bacalaureați), de către normaliști și absolvenți comerciali.

E o măsură fără folos; ba chiar rea. Și o nedreptățire pentru bacalaureații care au pus multă străduință să capete un drept ce le este acum disputat de concurențe ce s'au folosit de condiții mai ușoare în activitatea școlară. Bacalaureații pun în față deviza: „pentru diplomă egală, — cultură egală".

E și acesta un punct de vedere.

Rep.

Replica liberală

a demonstrației guvernamentală

Ca răspuns la marea demonstrație Național-țărănistă dela „Arenele Romane", comitetul executiv al partidului Național-liberal de sub șefia d-lui Duca, a hotărât că în ziua de 4 Iunie organizațiile liberale să convoace în toate capitalele de județ întruniri la cari să participe toți partizanii și simpatizanții politiei

Partidul liberal tinde să arate prin aceasta, că fără mijloacele partidului de la guvern, va reuși să adune un public mult mai numeros.

Totodată întrunirile vor avea și un caracter anti-revizionist.

In clipele morții

compune un cântec

La Viena a încetat din viață pianistul Roderich Bass, profesor la conservator, în etate de 59 ani. Este cu totul deosebită situația în care a murit acest muzicart.

Bass, bolnav de mai mult timp, a simțit că i se apropie sfârșitul. Și în acele clipe a fost cuprins de un imbold puternic de a compune cel din urmă cântec.

Muribundul s'a apropiat de pian și a început compoziția. El a scris un vals duios, pe care l-a intitulat „Valsul morții". Pianistul și-a cântat apoi compoziția până în ultima clipă a vieții.

El a fost găsit mort, cu mâinele și capul pe clapele claviru'ui, unde se afla și hârtia cu notele muzicale.

La conferința dezarmării

D. Paul Boncour, ministrul de externe al Franței, rostindu-și discursul la conferința dezarmării dela Geneva

DIN TOATA LUMEA

Trenuri cu baie — Deobiceiu în timpul verei, când sânt căldurile puternice, este aproape imposibil să călătorești cu trenul în America. Liniile ferate străbat distanțe enorme pe terenuri nisipoase, unde arșița e cu totul insuportabilă. In ultimii ani, pentru a se veni în ajutorul călătorilor, trenurile erau spălate cu apă rece în fiecare stație mai principală.

Acum însă s'a găsit un procedeu mai bun. Căile ferate americane au pus în funcțiune speciale trenuri de vară. Fiecare cabină posedă o baie cu un frigorifer. In tot timpul drumului, pasagerii pot sta în cadă și pot avea în permanență apă rece. Cabina este înzestrată și cu o canapea comodă pentru odihnă.

Pentru călătorii ce nu-și pot permite luxul unei cabine separate, s'au creiat vagoane comune cu dușuri reci. In schimbul unei supra-taxe, orice pasager se poate răcori subt duș. Și în felul acesta călătoriile vor fi mai suportabile în vreme de arșiță puternică!

*

Clubul chibiților — La Viena s'a înființat un club al chibiților, adecă al persoanelor care privesc diverse partide de joc și care se amestecă cu tot felul de sfaturi și comentarii. Clubul are un scop practic.

Chibiții sânt în genere oameni săraci, care-și pierd timpul, fiindcă n'au ceva de lucru. Societatea lor va aduna cote dela jocuri și va ajuta pe șomeurii din club.

Gruparea a ales ca președinte pe un anume Eckmann, în etate de 64 ani. Acesta e cunoscut ca chibiț de peste 33 ani, așa că într'adevăr merită să conducă societatea.

*

De frica operației — O dramă impresionantă s'a întâmplat la un spital din Praga. O femeie Spaken fusese adusă la spital, pentru a fi examinată de un chirurg. Acesta a opinat că e necesară o operație urgentă la stomac.

Femeia, când a auzit că e vorba de operație, a fost cuprinsă de o spaimă puternică. Și până să poată interveni cineva, bolnava, ca nebună, a spart geamul și s'a aruncat dela etaj în curte.

Femeia a fost găsită cu trupul zdrobit, iar după câteva ore a încetat din viață. Teama de moarte i-a fost într'adevăr fatală!

*

Surori gemene de 90 ani — Un caz rar se citează din localitatea Price (Statele-Unite). Acolo trăesc surorile gemene Edwige și Anne Koller, originare din Austria. Ele au ajuns astăzi la vrâsta de 90 ani, fiind sărbătorite de numeroși prieteni și cunoscuți.

Interesant este că cele două surori nu s'au despărțit vreodată nici măcar pentru o zi. Spre a locui împreună, au hotărât să nu se căsătorească și să se izoleze într'un târg mic și liniștit.

La serbătorirea gemenelor s'a adus o tortă uriașă, având împrejur 180 lumânările ce reprezintau numărul anilor celor două surori. Spectacolul interesant a fost cinematografiat pentru un jurnal sonor.

Aur în Dunăre

O interesantă descoperire lângă Budapesta

In urma unor indicii că în regiunea Dunării de lângă Budapesta s'ar găsi zăcăminte de aur, un grup de specialiști, în frunte cu geologii Paikert și Colin, a întreprins explorarea ținutului. Și într'a devăr, pe o întindere destul de importantă dealungul țărmului dunărean, s'au găsit urme de aur.

Explorarea a continuat cu ajutorul unor sonde speciale și s'a ajuns la convingerea că pe acelaș traseu s'ar afla depozite importante de aur, pe fundul Dunării. In această direcție, cercetările vor continua întrucât e vorba de o bogăție considerabilă.

Cea mai mare bandă

Operațiuni extraordinare, ca în filme

La Londra, s'a descoperit o afacere extraordinară de excrocherii și crime. E vorba de o bandă de bărbați și femei, care sub masca unei societăți de asigurare, săvârșea înșelăciuni și asasinate.

Societatea fiind reasigurată, membrii bandei dădeau foc la case și ucideau pe asigurații cu sume mari, spre a obține banii polițelor. In felul acesta, s'au lămurit abea acum numeroase incendii și crime misterioase înregistrate în ultimii patru ani.

Banda avea o filială și la New-York, unde se opera în acelaș mod.

In total, această organizație criminală, număra peste 1200 membri și complici, fiind astfel cea mai mare bandă, din câte se cunosc până acum. Cei arestați au declarat că s'a întreprins această afacere criminală din cauza crizei, aproape toți membri fiind șomeri.

PROBLEME LOCALE

MITROPOLITUL VENIAMIN COSTACHE

ȘI IAȘUL NOSTRU MOLDOVENESC

Mitropolitul Veniamin Costache (1768—1846) este unul din cei mai strălucițI ierarhi pe care i-a avut Moldova de la întemeierea ei și până în zilele noastre. Despre activitatea lui binefăcătoare pentru neam și biserică, s'au scris volume întregi de către istorici și oameni de litere. Nu intenționez nicidecum să prind într'un articol marea personalitate a acestui sfânt ierarh. Nu. Căci el va rămâne peste veacuri și amintirea lui va trăi atât cât va trăi și neamul nostru. Amintesc doar atât, că la 24 de ani a fost ales episcop la Huși, de unde a trecut la Roman; iar la vârsta de 35 ani a fost ales mitropolit la Iași.

Traducătorii monahi Gherontie și Grigorie din mănăstirea Neamțu, în prefața cărții: „Ioan Damaschin; Descoperirea pravoslavnicii credințe". zic despre el: *cel lute de a pricepe cele bune și mai lute de a le săvârși; cel dulce la cuvânt și mai dulce la obiceiu*" i că: *„în pământ sec și fără de apă, în limba noastră cea până acum înse ată, a făcut să izvorească apă vie și spre viață veșnică sălătoare"*...

*

Știm, că este în obiceiul pământului — și nu numai la noi,—ca prin târguri și orașe, străzile, piețele, stradelele, bulevardele, șoselele, aleele, căile, fundacurile, mahalalele și trecătorile, să poarte numele bărbaților de seamă ai neamului. Ei bine, nu știu de ce, dar ieșenii n'au vroit încă până azi, ca să-i arate marelui dispărut nici măcar acest modest și postum semn de recunoștință! Și, doar aici, el a păstorit în vremuri grele și a muncit—cu mici întreruperi — dela 1803 la 1842!

Dar, s'ar putea să zică cineva: „Păi, nu-i poartă numele seminarul nostru, întemeiat de el la Socola; ce nevoie mai este, ca și o stradă să-i mai poarte numele?!". Răspund: Dar, cum de Vasile Lupu, Elena Doamna și Carmen Silva—persoane istorice — pe lângă numele școlilor, au mai fost cinstiți și cu câte „o stradă?"...

Ne-au luat înainte Bucovinenii, căci în Cernăuți este strada „Mitropolitul Veniamin Costache". Chiar Bucureștenii și-au cinstit un mitropolit din timpul domniei regelui Carol I, căci este strada Mitropolitul Ghenadie Petrescu în apropiere de Foișor!..

Și acum, dau numai câteva nume de străzi ale Iașului, din cele câteva sute, lângă care—credem noi — ar putea figura și numele marelui Veniamin: str: Drâmbă, Lupiței, Melcului, Micșunelelor, Mioriței, Movilei, Moșu, Mutu, Niciman, Nicovală, Ornescu, Pastorului, Pânzăriței, Perju, Potcoavei, Poetului, Poligon, Spaniolă, Ferentz, Flueraș, Gloriei, Fericirii, Hanciuc, Istrate, Deliu, etc, etc. !..

N'avem nimic de zis despre cei imortalizați astfel în străzile acestei vechi și istorice cetăți. Dar, pe lângă atâtea nume — mai mult sau mai puțin istorice —; multe cu caracter numai local, credem noi, c'or putea figura cu multă cinste și numele marelui mitropolit al Moldovei!!

Nădăjduim, că onor. Consiliu Municipal va repara greșala. Nu de alta, dar s'ar putea să ne atragă atenția și niște străini asupra acestei „simple" scăpări din vedere!..

Pr. N. HODOROABA

TABLOURILE VREMII

IN GERMANIA HITLERISTĂ

Monarhism, antisemitism și anti-marxism — Situația evreilor — Aspecte și declarații interesante

Rezumăm astăzi impresiile publicistului olandez Elmer Daagen, care a vizitat principalele orașe din Germania. Spre deosebire de alți gazetari străini, care comentează faptele văzute, Daagen nu face decît să redea în mod informativ aspectele întâlnite, fără a interveni cu păreri personale. In felul acesta vrea probabil să ofere impresia perfectei obiectivități. Dar faptele expuse sînt de așa natură, încât vorbesc mai bine decît toate comentariile.

Pentru monarhie

La Berlin—începe Daagen —am constatat unele schimbări frapante față de situația ce era înainte de regimul național-socialist. In primul rînd hitleriștii au mutat centrul de gravitate al orașului. Artera principală devenise Kurfürstendamm, unde în anii în urmă se plasase toată viața intelectuală și toată mișcarea selectă. Acum însă hitleriștii au readus centrul în cartierul Unter den Linden, Friedrichstrasse, etc. unde fusese și în vremea kaiserului.

Deasemenea, precum se știe, au fost repuse la instituții toate tablourile de împărați și reînviate numele de străzi, muzee, societăți, etc, care aveau ceva cu „kaiser" sau cu „könig". Prin urmare, o generală manifestare monarhică în exterior, care trădează sincera dorință a lui Hitler de restaurare dinastică. Aceasta este una din cele mai importante caracteristici ale actualului regim german.

Antisemitismul

Ceiace apare tot atît de frapant, este acțiunea antisemită. Pretutindeni ai impresia că hitleriștii nu văd decît pericolul semit, de parcă evreii ar deține frînele Germaniei. In această politică se strecoară însă și multă hipocrizie și interese de partid.

De pildă, un caz întîmplat la Mackdeburg. Hitleriștii de acolo doreau neapărat să scape de concurența serioasă a d-rului Wicker, social-democrat, care continua să se bucure de o frumoasă popularitate.

Și atunci, deși se știa perfect că d-rul Wicker e creștin din cea mai veche obârșie, s'a născocit totuș că a avut un străbunic evreu. Astfel a fost înlăturat din slujba oficială și din baroul avocaților un creștin făcut ad-hoc evreu, numai pentrucă era un periculos concurent electoral. Și asemenea cazuri nu sînt prea rare!

La fel s'a întâmplat și cu intendentul dela teatrul de operă din Berlin. El a fost dat afară din această funcțiune, pentrucă un hitlerist cu trecere doria să-i ocupe postul. Dealtfel chiar ministrul Goebbels care a făcut schimbarea, știa că nu este vorba de un evreu, ci de un liber-cugetător cu presupuse simpatii marxiste. Și deaceia imediat s'a dispus concedierea.

Acesta a ajuns astăzi procedeul cel mai comod. Toți cei ce trebuesc înlăturați pentru a face loc partizanilor cu hakenkreuz, sînt pe loc declarați de origină evreească, fiindcă această explicație scuză orce măsură!

Situația evreilor

Dar adevărata față a regimului hitlerist nu poate fi văzută la Berlin, căci Berlinul este un oraș enorm, unde oamenii nu se pre cunosc între ei și unde mișcarea și zgomotul acoperă totul. Realitatea hitleristă se poate surprinde numai în localitățile mici, printre evreii puțini, care trăesc într'o panică permanentă.

Duceți-vă la Trebnitz, la Weisswasser, la Gumbinen și mai ales în Bavaria, în jurul Münchenului, cetatea lui Hitler; de pildă, la Neumarkt, la Kulmbach, la Ingelstadt sau la Kempten, în sfârșit în nenumăratele orășele unde familiile evreești sânt cunoscute pe de rost și ostracizate de actualul regim. La Berlin cei 200.000 evrei de acolo formează o massă și puterea numărului parcă dă curaj.

(Continuarea în pag. II-a)

SINDICALIZAREA CORPULUI DIDACTIC

SPRE O NOUĂ ORGANIZARE

de Dr. GR. T. POPA
profesor universitar

Cel dintâi și cel din urmă mijloc, pentru a obține satisfacerea dorinților justificate ale unui grup de oameni, este deplina înțelegere în jurul cererilor. Solidaritatea neclintită și unitatea continuă de vederi în reclamarea unor drepturi, sunt cele mai sigure arme în luptele de revendicare. Acest lucru este știut de toată lumea și cine vrea să zădărnicească o mișcare (dacă este abil), nu atacă motivele mișcării, ci provoacă disensiuni între cei cari se mișcă. Rar se întâmplă ca o campanie să fie distrusă printr'o luptă față; ea se distruge mai totdeauna prin sine însăși. La noi în special manevrele de destrămare ale oricărui curent social sunt extrem de ușoare din mai multe pricini:

1) Curajul civic lipsește aproape complect; nimeni nu vrea să riște pentru o idee.

2) Caracterele individuale sunt cu desăvârșire plastice. Oamenii se schimbă cu o ușurință surprinzătoare de la o extremă la alta, și... fără motive raționale.

3) Indivizii sunt neserioși în orice încearcă să făptuiască, lipsindu-le convingerea adâncă. Totul pare mai mult glumă, chiar când ar fi să fie treabă serioasă.

4) Oamenii noștri sunt foarte ambițioși și nedisciplinați. Fiecare e umplut de sineși și nu înțelege să se subordoneze altuia; deasemeni fiecare are o încredere în capacitatea și puterile proprii mai pre sus de realitate.

5) Cu toții suntem foarte bănuitori, neîncrezători în camarazii noștri.

Suspectăm actele celorlalți și ni se pare mereu că suntem înșelați. Interpretarea actelor altora este pătată de neîncredere.

6) Insfârșit suntem cu totul lipsiți de spiritul de persistență și de continuitate. Noi obosim ușor, ne plictisim repede și o dăm naibii numai decât.

Cu un astfel de aluat sufletesc, firește că este tare greu de dospit ceva.

De aceia nu-i de mirare că profesorii care vor să alcătuiască sindicate, s'au gândit să se lege reciproc printr'o declarație scrisă, și pe cuvânt de onoare, că vor pune *„interesele și țelurile învățământului mai presus de orice interes și țel personal, de partid sau de credință politică"*. Și pentru ca lucrurile să fie clare dintr'un început, ei au hotărât să-și arate deschis legăturile pe care eventual le-ar avea cu vre-un partid politic și să precizeze din nou că ei recunosc *întâietatea sindicatului* în actele lor privitoare la școală și la membrii săi *„față de oricare organizație din care ar face parte"*.

De asemeni ei se angajează, tot pe cuvânt de onoare, să se supuie voinței majorității—odată aceasta declarată

(Continuarea în pag. II-a)

Nu faceți sforțări

Ciocolata purgativă plăcută KOPROL, purificatoare a sângelui, vă redă ordine internă în doi timp și trei mișcări.

Ciocolata purgativă gustoasă

KOPROL

cu efect ușor.

„ENERGIA"

Iași, Str. Lăpușneanu 19
BIROU ȘI ATELIER ELECTRO-TECHNIC
Primește lucrări și instalațiuni electrice, sonerii, electro-motoare, procură diferite mașini pentru orice fel de industrie, în condițiuni avantajoase face orice fel de reparațiuni atingătoare în această branșă și orice fel de bobinaje cu prețuri foarte reduse, *de oarece patronii lucrează singuri.*
Primește abonamente pentru micile industrii și diferite stabilimente industriale spre a le ține instalațiunile de forță și lumină în bune condițiuni.
Scrieți o c. p. și venim la domiciliul d-voastră urgent.

LA BUCUREȘTI
HOTEL UNIVERSAL
STR. GABROVENI 12
HOTEL GABROVENI
STR. ORUZ 7
complect renovate. Apă caldă și rece în toate odăile, calorifer, ascensor, telefon. Închiriază camere de la Lei 70. *Bacșișul la portar desființat*,

IMPREJURARILE vă obligă să trăiți tot anul într'un surmenaj, astfel că necesitați neaparat o odihnă și o recreare
ACEASTA UNDE O PUTEȚI AVEA ?
Numai în voiajurile HAPAG spre Scoția, Islanda, Spitzbergen, Capul Nord și Fiordurile Norvegiene din vara anului 1933, efectuate cu luxoasele vapoare „Resolute" și „Oceana" cari se bucură în România, la fel ca în întreaga lume, de un renume foarte bun.
Cereți chiar azi prospectul ilustrat cu toate informațiunile la Biroul de voiaj :
Hamburg - Amerika Linie S. a. r.
IAȘI, str. Lăpușneanu 37.

La FARUL LUMINOS
str. Sărăriei No. 150
Aduce la cunoștința onoratei sale clientele că execută orice fel de reparațiuni de motoare electrice, bobinaj de motoare precum și instalațiuni electrice. Aduce la cunoștința d-lor proprietari de automobile că bobinează ori și ce sistem de dinam, repară și încarcă orice fel de acumulatoare cu prețurile cele mai reduse: de Radio 15 lei și de Automobile 50 lei. Atelierul este sub conducerea cunoscutului maistru electric.an Carol Ionescu. Rog a mă vizita spre convingere
Cu stimă, R. IONESCU

DOCTOR
I. SCHWARTZMAN
Fost asistent al clinicei din Paris
Boli interne și de copii
Specializat în boli de inimă plămâni și rinichi.
Diagnosticul afecțiunilor de inimă cu aparatul-Electrocardiograf.
Tratamentul tuberculozei-pulmonare cu pneumothorax artificial.
Injecțiile sclerozante la varice.
Consultă zilnic între 11-1 și 4-7 d. a Strada Căpitan Păun 10. Telefon 11

DOCTOR
MARCU CAUFMAN
S'A MUTAT
în str. Cuza-Vodă 19 (casele Forșt)
BOLI INTERNE
venerice, sifilis
Raze ultra-violete
Consult. 2—8 p. m.

DOCTORUL
R. DAMSKER
str. Ghica-Vodă No. 44-46
consultă zilnic
MEDICINA INTERNA
SIFILIS și
GENITO-URINARE
Diatherme și băi de lumină
între orele 8-11a.m. și 3-7 p. m

TESTA
SCOATE-DUREREA
Antineuralgic-neintrecut
MIGRENE-RĂCELI-GRIPĂ

Pentru sezonul de vară !
Ondulațiuni permanente
la specialistul DEMEK S-sor

DOCTORUL
OVIDIU CORDESCU
consultă zilnic pentru bolide
Nas, gât și urechi
de la 4—7 p. m.
în str. Mârzescu No. 16

DOCTOR
Margareta Cordescu
Specialistă Boli de femei.
Nașteri și operațiuni obstetricale
Consultă zilnic :
Iași,— Str. Gh. Mârzescu, 16 — Iași
orele 8—10 a. m. 1—4 p. m.

DOCTOR
Corneliu Stoian
Genito-urinare, sifilis, venerice
Consultații 4—7
strada I. C. Brătianu 58

DOCTOR
A. HOFFMANN
S'A MUTAT
în strada Enescu No. 2
(fost Vovidenie)
(colț cu str. Cuza-Vodă)
Consultă : Boli nervoase și Boli de nutriție
Dela 10—12 4—7

Epitropia Generală a Casei Spitalelor și Ospiciilor Sf. Spiridon din Iași
PUBLICAȚIE

Se aduce la cunoștința celor interesați, că în ziua de 30 Maiu 1933 ora 11 a.m. se va ține în localul Epitropiei Generale a Casei Spitalelor și Ospiciilor Sf. Spiridon din Iași str. I. C. Brătianu 144, licitație publică cu cu termin scurt pentru darea în întreprindere a lucrărilor de reparații la fațadele clădirei Administrației Centrale a acestei Epitropii precum și la acoperișul clădirei.

Valoarea lucrărilor după deviz este de lei 122.000.

Garanția provizorie va fi de 6000 lei în numerar ori efecte garantate de stat pe valoare de numerar, iar definitivă de 6 la sută la suma ce va rezulta la licitație.

Licitația se va ține în conformitate cu art. 88-110 inclusiv din Legea Contabilității publice, Regulamentul O. C. L. și normele publicate în Monitorul Oficial No. 127 din 4 Iunie 1931.

Devizul lucrărilor poate fi văzut în ori ce zi de lucru ora 11—13 în localul Epitropiei din Iași str. I. C. Brătianu No. 144 serviciul technic.

x LA CERNAUȚI se găsește zilnic ziarul „Opinia" la chioșcul din Piața Unirei (halta tramvaiului) precum și la debitele principale din oraș.

Primăria Municipiului Iași
PUBLICAȚIE
No. 15101 din 19 Mai 1933

Se aduce la cunoștința celor interesați că în ziua de 2 Iunie 1933, orele 11 dimineața se va ține în localul acestei Primării situată în Iași str. Alexandri 14, licitație publică pentru vânzarea parcelei No. 155 din Regiunea Păcurari, Cartierul Petru Bogdan în suprafață de 301 m. p. Concurența va începe de a 20 lei m.p.

Licitația se va ține în conformitate cu art. 88-110 din legea Contabilității publice Regulamentul O.C.L. și normele publicate în Monitorul Oficial Nr. 127 din 4 Iunie 1931.

Toate persoanele care vor lua parte la licitație vor depune pe lângă ofertă o garanție de 5 la sută din valoarea sumei oferite.

Planul locului se poate vedea în fiecare zi de lucru de la 8—12 în localul acestei Primării.

Cîntecul de totdeauna și de niciodată
de Guido da Verona
Editura „CUGETAREA"
280 pagini. Prețul 55 lei.
de vânzare la toate chioșcurile, debite și la S. Peretz-Iași str. Unirei.

Tablourile vremii

În Germania hitleristă

(Continuarea din pag. I-a)

Apoi în capitală sînt organizațiile puternice cu caracter internațional, care dau dreptăților ecou mondial.

In schimb însă în târgurile mici, unde e tăcere și unde evreii sînt complect izolați, se petrec într'adevăr tragedii. După cât e informat ziaristul olandez, multe crime și sinucideri de evrei rămân necunoscute, fiindcă ele nu sînt raportate de autoritățile hitleriste, iar coreligionarii se tem să reclame, pentru a nu avea apoi de suportat consecințe grave.

Deaceia cei mai mulți dintre refugiații evrei fac parte din această categorie a orașelor modeste, unde traiul le este insuportabil. Fuga constituie însă o altă dramă.

Pe lângă faptul că evreii trebuie să se despară de casa dobândită după mulți ani de trudă, mai întâmpină greutatea și durerea de a nu putea transporta prea multe lucruri, spre a nu da impresia de fugari, exodul fiind oprit. Ei pleacă cu bagaje sumare, ca niște simpli voiajori. Și apoi chinul din tren! Câți nu se dau jos în stații întâmplătoare, din cauză că s'au urcat în vagoane membri ai batalioanelor de asalt, care i-ar putea coborî din tren? Totuș, cu orice riscuri, evreii fug din Germania, fiindcă sînt mulți care nu mai pot îndura prigoana.

Contra marxismului

O altă caracteristică a regimului hitlerist este lupta de exterminare a marxismului. Această acțiune e îndreptată în special contra comuniștilor, care sunt considerați ca mult mai periculoși decât socialdemocrații. Pentru distrugerea comunismului s'au luat cele mai drastice măsuri: arestări, confiscări, sigilarea sediilor, etc.

Publicistul Daagen a stat de vorbă cu un fost ministru socialist, care i-a declarat în esență următoarele:

—„Vina este numai a noastră. Cât timp am fost la putere, am cinstit prea sincer noțiunile de libertate și democrație. Dacă am fi procedat noi cu Hitler, cum procedează el cu noi, astăzi nici nu s'ar fi știut că există măcar un Adolf Hitler".

Un fruntaș comunist, întrebat în aceiaș chestiune de ziaristul olandez, a răspuns următoarele:

— „Cred că nici nu ne puteam dori o mai bună propagandă decât ne-o face Hitler. Foarte curând se va dovedi că hitlerismul a fost o nebunie și că adevărata salvare este tocmai pe celălat țărm. Așa s'a întâmplat și în Rusia. Comunismul n'a izbândit decât după ce țarismul a ajuns la apogeul teroarei și nelegiuirilor."

Hitleriștii cred însă că vor deține puterea mult timp și vor nimici foată mișcarea de stânga. Ce va fi?.. Cine știe?..

Spectacolele zilei

Unde mergem astăzi?...

29 MAI

Teatrul Național.-Relache.

Cinema Trianon.- *„Piciul"* cu Wallace Beery și Jakie Cooper ; *„Vânt de primăvară"* cu Kathe de Nagy și Willy Fritsch ; Jurnal sonor *Radio-News.*

Cinema Sidoli. — *„Intre păcat și pastune"* cu Lily Damita ; *„Cântecul morții"* cu Ken Meinard. Jurnal sonor *Fox.*

Cinema Phönix. — *„Relache.*

x *Miss Europa.* — Tânăra și frumoasa rusoaică d-ra Tatiana Varlov, a fost aleasă „Miss Europa" la concursul internațional de frumuseță care s'a ținut ieri la Madrid.

x *Încă un accident de automobil* s'a produs ieri lângă Bălășeni (între Sighișoara și Tg. Mureș). Un autobuz a căzut în prăpastie și au fost grav rănite 5 persoane.

ENGROS

MINGI, BALOANE
ZEPELINE
MICKY-MAUS

MODELE NOUI
CU PREȚURI
EXTREM de EFTINE

COSTUME DE BAE
BONETE, PANTOFI
STOFE PENTRU
HALATE DE BAE
TRICOTAJ
CIORAPI, MĂNUȘI
COLIERE, BROȘE,
Bascuri Franțuzești

SOLAVICI
BUCUREȘTI, STR. LIPSCANI 37, ETAJ

MANIFESTAȚIA IAȘULUI CONTRA REVIZIONISMULUI

INTRUNIREA DELA „SIDOLI" - PROCESIUNEA PE STRAZI

Iașul a manifestat ieri cu mult entuziasm, pentru a doua oară contra acțiunii de revizuire a tratatelor.

In sala „Sidoli"

sau întrunit laolaltă cetățenii din toate straturile sociale, precum și reprezentanți ai satelor din județul Iași și delegați ai asociațiilor I. O. V.

S'a remarcat delegația veteranilor din război, în frunte cu d. Ioanid, care ducea o placardă cu inscripția unui vehement protest anti-revizionist.

Deschiderea adunării

D. prof. I. Găvănescul, președintele secțiunii ieșene a „Ligii culturale", din inițiativa căruia s'a organizat manifestațiunea, a prezidat întrunirea. D-sa aduce omagiul adunării I. P. S. S. Mitropolitului Pimen, căruia îi urează completa însănătoșire.

D. prof. Găvănescul a rostit apoi o inimoasă cuvântare, criticând aspru intențiile de revizuire a tratatelor care ar duce la un nou război.

Poporul român nu va răbda să i se știrbească nici o palmă din pământul cucerit cu viața atâtor eroi.

Cuvântarea d-nei Meissner

In numele asociației femeilor române, *d-na Elena C. Meissner* a ținut o mișcătoare cuvântare, relevând în cuvinte impresionante rolul femeii române.

„Femeia română este însuflețită de cele mai nobile sentimente și nu mai vrea să vadă în viitor urgia războaelor trecute, când milioane de vieți au acoperit cu valuri de sânge solul fiecărei țări. Femeia luptă să schimbe mentalitatea din trecut și să creeze o sferă nouă, care să permită aducerea păcii între oameni și realizarea frăției între popoare".

Discursul d-lui prof. Borcea

D. prof. univ. *I. Borcea* a spus : „Generația noastră trăește momente foarte mari.

Astăzi facem o acțiune hotărâtă și conștientă pentru pace.

La Geneva se fac propuneri care se bat cap în cap. Diplomații ar trebui să lucreze cu mai multă sinceritate. Adresându-se tineretului, d. prof. Borcea a cerut ca tinerimea să aibă încredere în profesori și să se desvolte în spiritul intelectual.

Alte cuvântări

Pr. prof. *Val. Iordăchescu*. „Timp de 2000 ani ideia și sentimentul de dreptate au călăuzit poporul român. Niciodată Românii n'au ridicat arma împotriva altui popor; însă când li s'au încălcat hotarele, au știut să se apere".

Săteanul *Grigore Gherastin* din partea delegaților din județ : „Țăranul român are destula putere și voință să se apere. Aceasta dorim să se audă și să se știe de toată lumea".

Au mai vorbit d-nii *Dim. Dorojan* din partea meseriașilor și *Val. Mardare*, reprezentantul ziarului „Universul" care a cetit moțiunea, ce s'a votat la toate întrunirile din țară.

Pe strazi

Apoi publicul s'a îndreptat înspre Piața Unirii. De pe soclul statuiei lui Cuza-Vodă au vorbit studenți *Călărașu* și *Banea*, care au relevat ca tineretul este gata să-și facă datoria.

Conduși de muzica reg. 2 Antiaeriană de subt conducerea d-lui lt. Laifer, manifestanții au mers apoi în corpore spre Mitropolie, unde P. S. S. Arhiereul Grigorie Leu a adus binecuvântarea bisericii.

După aceasta, cortegiul a pornit spre statuia lui Ștefan cel Mare din fața Palatului administrativ, unde au vorbit d-nii maior *Miclescu, Ioanid* din partea veteranilor și *Clornet* în numele foștilor subofițeri mutilați.

La ora 2 manifestația a luat sfârșit. Sp. Văl.

Asociarea populației evreești

Tot ieri la orele 11 dimineață, Comunitatea Evreilor adunându-se pentru a protesta contra tendințelor revizioniste, ascultând cuvântările d-lor: Dr. Solomovici. Av. H. Ghener și alții, s'a votat următoarea moțiune în numele întregei populațiuni evreești din localitate.

„Astăzi Țara noastră alături de toate Țările învingătoare, protestează în contra acelor popoare cari deslănțuind războiul mondial, vor să reducă la nimic sacrificiul milioane or de oameni din toate țările și a celor opt sute mii de la noi jertfiți pe Altarul Dreptății și al păcei.

„Noi evreii Comunității Ieșene adunați aici, unim protestul nostru energic cu acel al întregei suflări Românești în contra tuturor acelora cari caută să zădărească pacea lumii atât de greu câștigată, printr'un nou război catastrofal care să readucă Evul Mediu în Europa".

Sindicalizarea corpului didactic

Spre o nouă organizare

(Continuarea din pagina I-a)

— *„chiar când părerile lor personale ar fi diferite de ale majorității".*

Dacă acest *legământ*, preconizat de organizatori, va fi iscălit de un mare număr de profesori, atunci sindicatul profesoral poate avea un viitor strălucit. Prin el se precizează raporturile dintre sindicat și partide și se fixează deasemeni atitudinea generală disciplinată a fiecărui membru.

Firește că o organizație nu se menține și nu prosperează cu o iscălitură. Dar la noi autogaranțiile morale sunt mai importante decât restul mijloacelor. Se înțelege că se pune problema cotizațiilor, a fondului de rezervă, a tacticei de luptă, a conducerei și a eventualei greve. Dar toate acestea sunt de importanță secundară, față de hotărârea de a organiza ceva serios, de a se ține legat fiecare de tovarășii săi până la capăt. *Consistența sufletească* a membrilor comandă direct pe toate celelalte mijloace, pe care le-ar întrebuința sindicatul. Această consistență desigur va veni pe încetul, va cere o educație îndelungă, și astfel sindicatul va fi și o școală superioară de cultivat *caractere.*

Oameni hotărâți, oameni convinși, oameni capabili de jertfă, așa ceva trebuie oricărei mișcări ca să reușească ; și ce-o mai fi nevoie încolo, vine dela sine. In spiritul organizatorilor deci, sindicatul tinde să fie și un mijloc de educație socială, de cea mai înaltă esență morală. Vrem *oameni*, nu manechine ; vrem frunți care să privească drept înainte, nu slugi ; vrem cugete curate care știu să se conducă după idei, nu capete de umiliți și de poltroni.

Dar pentru o mai mare liniștire a celor care se tem să intre în sindicat, trebuie să privim două posibilități de evoluție a sindicatelor, care stârnesc între membrii corpului didactic două spaime. Și le vom urmări în articolul următor.

Dr. Gr. T. Popa
Profesor Universitar

INFORMAȚIUNI

x **Ploaia puternică** *de ieri după amiază, care a căzut în cartierele Copou, Păcurari și în centrul orașului a fost parțială.*

La Abator, în Nicolina și Socola n'a căzut nici un strop de ploaie.

In schimb a plouat noaptea în acea regiune a orașului.

x Parchetul a reținut până azi la poliție pe comerciantul Maer Marcus, proprietarul magazinului la „Bazarul C. F. R." din Bul. Ferdinand, acuzat că a cumpărat mărfuri furate.

x *Curtea cu juri* a achitat Sâmbătă pe comercianții Haim Herțanu și Aron Leventul, acuzat de dare de foc.

Cei patru martori arestați pentru sperjur, au fost eliberați.

x Fabrica de țesături „Victoria" din Tataraș a făcut cunoscut d-lui inspector Ciurea, că a dat preaviz pentru concedierea unei echipe de noapte compusă din 60—70 de lucrători.

x Evreii basarabeni stabiliți în localitate își vor amenaja un templu, unde vor aduce un cantor cu renume. In acest scop s'a închiriat imobilul d-nei Teitler din str. Cuza-Vodă (peste drum de Maternitate).

x Magazinul la „Steaua Verde" anunță onorata sa clientelă că S'A MUTAT în str. Ștefan cel Mare (lângă magazinul „Mercerie".

Conferințele organizate

de cercul „Luteția"

Cercul de studiu franco-român „Luteția" a invitat la Iași pe d. G. Rousseau, profesor la Universitatea din Cernăuți.

In mijlocul membrilor cercului, oaspetele, împreună cu d-na, a petrecut Sâmbătă seara câte-va ore plăcute la o masă intimă oferită în localul „Bragadiru."

Sâmbătă după amiază d. Rousseau a ținut în Aula Universității o interesantă conferință : „Rires et sourires de la langue française" ; iar ieri tot în Aulă mosafirul a vorbit despre : „Audition commentée de la poésie française moderne".

Ambele conferințe au fost aplaudate de un public numeros și select.

*

Pentru astăzi este așteptat subtilul critic francez Léon Pierre Quint.

D-sa va conferența tot în Aula Universității, vorbind despre „Marcel Proust".

Conferințele acestea organizate de cercul „Luteția" sânt frumoase manifestări culturale. Adm.

x A mai fost arestat și înaintat Consiliului de război studentul Gavril Popa, dela drept, unul din conducătorii comitetului asociației studenților creștini din Iași.

Pudra D'Argy — Pudra femeilor — frumoase

500 profesori și învățători au serbătorit ieri pe d-nii Gh. Ghibănescu și I. Mitru

Solemnitatea impresionantă dela școala normală - O bursă în cinstea sărbătoriților - Legământul cercetașilor

Din imboldul Asociației învățătorilor din orașul și județul Iași, au fost sărbătoriți ieri d-nii I. Mitru și Gh. Ghibănescu la școala normală „Vasile Lupu".

Sărbătorirea s'a făcut cu prilejul pensionărei acestora, după o strălucită activitate didactică.

La sărbătorirea acestor doi eminenți dascăli, au venit foști elevi din toate unghiurile țării: peste 500 de învățători.

Participă de asemeni reprezentanți ai Universității ieșene, directorii liceelor și numeroși profesori secundari.

Festivitatea a început la ora 10 jum. dimineață cu un parastas pentru profesorii și elevii școalei „Vasile Lupu", morți pe câmpul de luptă sau la datoria lor de învățători ai satelor, parastas oficiat de preoții I. Andriescu, dr. Ilie Gheorghiță, C. Roșescu, N. Negoiță și Cezar Vuza.

Răspunsurile au fost date de admirabilul cor al școlii dirijat de dl. prof. Baciu.

Legământul cercetașilor

După terminarea serviciului religios, dl. inspector general Ion Mitru, delegatul marei legiuni a cercetașilor, a primit jurământul cohortei „V. Lupu". Erau prezenți și cercetașii ieșeni, comandați de dl. cpt. Dr. Sabaresse.

Preotul Cezar Vuza, după ce a primit legământul, adresează cercetașilor câteva cuvinte înimoase.

Dl. Ion Mitru, în numele marei legiuni, spune că are toată încrederea că cercetașii vor ști să respecte legea.

Elevul cercetaș Vladimir Moraru făgăduește că cercetașii vor căuta să fie oameni muncitori și economi.

*

Începe apoi omagierea celor doi sărbătoriți.

Primul cuvânt este al preotului *I. Andriescu*, care elogiază pe sărbătoriți, pentru care 40 de generații de elevi au venit să manifeste recunoștință, dragoste, admirație și respect.

O donație frumoasă

D. *Titus Hotnog*, directorul școlii normale „Vasile Lupu", relevă opera splendidă a d-lor Mitru și Ghibănescu, urându-le încă mulți ani de activitate pentru folosul școlii și al culturii românești.

D. Hotnog citește apoi o scrisoare a d-lui Ghibănescu, prin care d-sa donează suma de 10.000 lei pentru crearea unui prim fond cultural care să-i poarte numele și care să servească la ajutorarea elevilor săraci ai școlii. De asemenea d-sa donează din biblioteca sa toate lucrările didactice primare și secundare, în câteva sute de exemplare, pentru înzestrarea secțiunei didactice a școalei.

Apoi câțiva copii de școală primară, înmânează câte o jerbă de flori sărbătoriților și tovarășelor lor de viață.

Cuvântările

Dl. Gh. Chirițescu președintele asociației învățătorilor ieșeni, arată că d-nii Ghibănescu și Mitru au desfășurat o adevărată operă de apostolat pe tărâmul școlii.

„In dvs. domnule Mitru, am văzut concretizat în cel mai desăvârșit grad, spiritul de muncă și ordine.

Dvs. domnule profesor Ghibănescu, rămâneți pentru noi exemplul profesorului bun, înțelegător al sufletului nostru. Pentru tot ce ne-ați dat, în numele dăscălimei ieșene, doresc să trăiți mulți ani, pentru a continua să ne fiți mai departe simbol de muncă și devotament pentru țara și neamul nostru.

D. *Gh. Apostolescu*, cel mai bătrân profesor al școlii, vădit emoționat, adresează sărbătoriților câteva cuvinte mișcătoare.

D. inspector general secundar *Botez*, în numele d-lui ministru Gusti, omagiază pe sărbătoriți.

D. prof. *Bârsănescu*, din partea d-lui subsecretar de stat Petre Andrei, are cuvintele cele mai calde pentru cei doi dascăli.

D-na *Meissner*, în numele d-lui Const. Meissner care se află suferind, citește o scrisoare din care extragem:

„Mitru și Ghibănescu s'au complectat unul pe altul din punct de vedere educativ.

Le mulțumim din suflet pentru distinsele lor servicii făcute și regretăm adânc dispariția lor din arenă.

Ne rămâne însă o mare și decizivă mângâiere: suntem siguri și de soliditatea indestructibilă a temeliilor puse de cei ce se duc și de înalta valoare etică și culturală a corpului didactic actual.

Nici o teamă: școala normală „Vasile Lupu" tot mai sus se va ridica".

D-l *Leon Mrejeru* - Patra Neamț, în numele celor 42 de promoții de absolvenți ai școlii „V. Lupu", arată că sărbătorirea d-lor Mitru și Gnibănescu e sărbătorirea activității școalei în ultimii 50 de ani, e sărbătorirea marilor realizări, la care miile de absolvenți ai școalei au o contribuție hotărâtoare.

Răspunsul serbătoriților

Urmează răspunsurile sărbătoriților:

Dl. **Gh. Ghibănescu** arată că și-a pus inima, sufletul și mintea în slujba școlii. Școala trebuie să trăiască întotdeauna. Am arendat pentru 46 de ani moșia mea elevilor școlii,—și azi văd că am cules roade bune. Port în mine evoluția școlii românești timp de 62 ani. Făceam o lecție atractivă,—un fel de enciclopedie a elevului și „Traista cu vorbe" ce apărea a doua zi în ziarul „Opinia", era fructul discuției cu elevii.

Cu voi și prin voi am ajuns să fac ceia ce am făcut; aceasta numai datorită faptului că am înțeles întotdeauna dragostea ce trebuie să existe între catedră și bancă. Încheie urând școlii „V. Lupu" viață cât mai lungă, iar actualului director să găsească în profesorii școlii, vrednici colaboratori.

*

Dl. *Ion Mitru*, după ce aduce mulțumiri tuturor, spune:

— „Să ne trăiască școala noastră mândră și iubită, în vecii vecilor. Să ne trăiască continuatorii ce vor păstra focul sfânt care trebuie să ardă veșnic. Să ne trăiască iubiții noștri elevi de ieri și de azi; să ne trăiască veșnic armonia sfântă, care clădește, întărește și dă viață.

Să ne trăiască țara, neamul și Regele; să crească și să înflorească cât mai mult mândra școala normală „Vasile-Lupu".

O bursă Mitru-Ghibănescu

Odată cuvântările terminate, asistența a primit defilarea elevilor școalei normale și a cercetașilor, fotografiindu-se în grup.

In sala de mese a urmat apoi banchetul la care a participat întreaga asistență.

Primul toastează dl. *Gh. Chirițescu* pentru Suveran.

Apoi dl. prof. univ. *I. Borcea*, fost ministru, în numele cercului didactic, arată că toți dascălii își exprimă dragostea față de cei doi sărbătoriți care au ilustrat viața Iașilor. Propune creiarea unei burse „I. Mitru și Gh. Ghibănescu", care să se împartă elevilor merituoși. D-sa se înscrie primul pe lista de subscripție cu 1000 lei, acordând și din partea cercului didactic aceiași sumă.

Mai toastează apoi pentru sărbătoriți preotul Negoiță și d-nii: Tralan Teodorescu, Ing. Cezar Cristea, preotul Vuza, V. Tătăruș, C. Rolea, Gh. Stan, I. Gh. Dumitrașu, Bejenaru, N. Negoiță, Pancu, Botez, Danielescu. Dimitriu, etc. Tuturor le-au răspuns sărbătoriții.

Telegrame

La sfârșitul mesei d. Gh. Chirițescu dă cetire următoarelor două telegrame:

M. S. Regelui Carol II

„Peste 500 învățători din toate unghiurile țării strânși la școala normală „V. Lupu" în jurul profesorilor I. Mitru și Gh. Ghibănescu pe care-i sărbătoresc cu ocazia ieșirei lor la pensie, își duc gândul lor către suveranul țării, încredințându-Vă că învățătorii rămân aceiași devotați patriei și Regelui".

D-lui ministru D. Gusti,

„Învățătorii din toate colțurile țării chemați la școala normală „V. Lupu" pentru sărbătorirea profesorilor I. Mitru și Gh. Ghibănescu, vă încredințează că ei rămân în chip statornic la datoria lor de luminători ai satelor".

*

Sărbătorirea a luat sfârșit cu un festival artistic la care au dat concursul corul institutorilor ieșeni, școala normală „V. Lupu", școala normală „M. Sturdza", școala de aplicații și școala normală de conducătoare de grădini de copii.

După ce s'a vizitat școala și parcul împrejmuitor, oaspeții s'au risipit, ducând cu ei amintirea neștearsă a unei zile rare. *H. Burtleanu*

Vreți să salvați avutul D-tră de stricăciunile și pagubele cauzate de șobolani?

Întrebuințați „Otrava contra guzganilor" *care-i mijlocul cel mai sigur pentru stârpirea acestor rozătoare.*

Depozit Farmacia Dr. D. Beceanu, Piața Halei Iași.

Agresiune bandităscă astă noapte, în strada Muzelor

O sălbatecă agresiune s'a produs astă noapte în localitate.

Pe la ora 11 soții Ioan și Ana Ferega cu domiciliul în str. Muzelor No. 11, mergeau pe această stradă, îndreptându-se spre casă.

La un moment dat a apărut un individ necunoscut care s'a năpustit asupra soților Ferega cerându-le bani.

D. Ioan Ferega a fost lovit cu boxul în cap de către răufăcător, prăbușindu-se în nesimțire la pământ.

Agresorul a isbutit să dispară fără urme. Grav rănit la cap, d. Ferega a fost transportat la spitalul Sf. Spiridon.

Poliția a început o anchetă.

Isprava unui chefliu

Individul Niță Ion din Bul. Ferdinand, vrând să intre astănoapte la femeia Lidia Covanciuc din str. Zugravi No. 31 și aceasta refuzând să-i deschidă, el a pătruns cu forța, spărgând ușa. Apoi a năvălit asupra femeii maltratând-o. Victima s'a putut salva fugind deacasă și reclamând cazul poliției, care a arestat pe agresor.

Intre frați

Tânărul Const. Anghel din str. Ciurchi 75, venind eri în vizită la fratele său Cristea Anghel din str. Socola 74, au petrecut împreună. Apoi a isbucnit o ceartă urmată de o altercație, în toiul căreia primul a spart geamurile locuinței fratelui său. Rep.

INFORMAȚIUNI

x După recomandarea comisiunii administrative, ministrul sănătății a numit pe d. dr. Bulău în postul de inspector sanitar al regiunii Iași.

In același timp, în Monitorul Oficial de azi, s'a declarat vacant postul de medic șef al municipiului Iași.

Se crede că această demnitate va fi acordată d-lui dr. Cădere.

x **Cazul dela Camera de Comerț din București** — In legătură cu acuzația adusă d-lui Achile Șaraga cum că ar fi falsificat cărți de alegător (în vederea alegerii dela 4 Iunie la Camera din București) d. A. Șaraga a dat o scrisoare ziarelor arătând că n'avea la el cărți de alegător, ci numai imprimate care aveau trebuiau semnate de judecător, pentru a înlocui cărțile ce s'ar găsi greșit scrise.

N'ar fi fost deci vorba despre o încercare de fraudă. Iar tapajul îl face Sfatul Negustoresc care se află în conflict cu Camera de Comerț.

x In starea d-rei Sima Fingerman, despre a cărei încercare de sinucidere am relatat, a survenit o ușoară ameliorare.

x *Oficiul național de educație fizică* de sub patronajul M. S. Regelui și sub conducerea d-lui general Bădulescu posedă la Eforie instalații în valoare de circa 20 milioane lei, pentru natație, canotaj, gimnastică, etc.

Prin stăruința d-lui prof. dr. Hurumzache, Oficiul de Educație va instala și la băile Budache-Cordon o secție de front, catonaj, gimnastică, jocuri etc. pentru intelectuali săraci, funcționari și studenți. Se va organiza o tabără în corturi, în care scop s'au alocat 250.000 lei.

x D. Gr. Cruceanu din str. Uzinei 17 a reclamat justiției că din ordinul d-lui ing. agronom Aurel Ștefănescu, șeful serviciului agricol, mai mulți săteni, sub proteguirea jandarmilor, au intrat pe terenul reclamantului din comuna Cornești, distrugându-i arătura și gardul pe care l-a făcut. Parchetul cercetează.

x Se pare că d-nul profesor I. Tănăsescu e hotărât să nu-și ieie concediu în vacanța aceasta, pentru a-și muta clinica în noua construcție cu instalații model.

Astfel clinica d-lui Tănăsescu va fi deschisă toată vara.

x Bătrânele din Azilul „Eufrosina Balș", aduce mulțumiri D-nei Aneta Filipescu pentru masa oferită în sumă de lei 500 (costul unei coroane) în memoria defunctului său soț Petru Filipescu fost funcționar al Casei Sft. Spidon.

x D-na Charlotte Einhorn din str. Lățescu 4, a cerut tribunalului înființarea unui sechestru asupra imobilului din Str. Anast. Panu 74, proprietatea d-nei Emilia Thierer.

FRUMOASA SERBARE AVIATICA

DELA AERODROMUL ABATOR

Vremea frumoasă a favorizat eri toată ziua demonstrația aviatică organizată de Flotila locală.

De dimineață aviatorii cari urmau să debuteze la meeting, au făcut exerciții de probă asupra Iașului. Câteva avioane au lansat afișe invitând publicul la aerodrom.

Avioanele de pasageri „Junkers" au intrat în funcțiune dela ora 9 dimineața, plimbând amatorii.

Un public imens a început să se reverse spre aerodrom, încă dela ora 3 p. m.

Tramvaele supra-încărcate, trăsurile și mașinele transportau mii de oameni.

La ora 4 jum. megafonul a anunțat începerea meetingului și salutul aerului.

Prima exibiție a fost făcută de patrula de vânătoare sub comanda d-lui căpitan Nichifor Dionisie.

Senzație a stârnit patrula de înaltă acrobație pusă sub comanda d-lui căpitan Mișu Pantazi care a executat zboruri pe spate, făcând îndrăznețe acrobații.

Interesantă de tot a fost vânătoarea de balonașe, efectuată de o escadrilă locală.

La urmă a avut loc aruncarea cu parașuta de la 3 mii metri înălțime.

La ora 5 jum. două avioane „Potez" au decolat în fața tribunei. Unul purta pe adjutantul Coifan iar celălalt pe Atanasiu, cari urmau să sară cu parașuta.

După câteva viraje deasupra aedromului, avioanele s'au înălțat spre nori de unde cei doi parașutiști s'au aruncat în gol. Spre satisfacția tuturor, parașutele s'au deschis imediat.

După o balansare de 20 de minute în aer aviatorii au căzut la 2 klmtr. de aerodrom Adjutantul Coifan a căzut într'o stână, iar Atanasiu la câteva sute de metri mai departe.

Cu o mașină a Flotilei au fost aduși îndărăt, unde au fost ovaționați de public.

Aviatorii au fost apoi felicitați de d. Comandar Argeșanu și de toți ofițerii flotilei locale.

In tot timpul meetingului un radio-parleur instalat la bufet, a delectat publicul.

La sfârșit au avut iarăș loc zboruri de agrement pentru civili, cu avioane Messerschmidt și Junckers.

Ieșenii au dovedit o dragoste deosebită pentru aviație.

D. Zelea

x O alegere chibzuită a cremei pe care o întrebuințați constitue o datorie față de higiena feței. Un obraz defectuos (pete, pistrui, riduri, coșuri) se îndreaptă și dispar ușor după întrebuințarea Cremei de Lăcrămioare de noapte.

Depozit: Farmacia Dr. D. Beceanu, Piața Halei.

PROBLEMA APEI

Proectul d-lui Antistescu

Consiliul tehnic superior a aprobat fără nici o modificare proectul d-lui inginer Antistescu, cu privire la problema apri.

După acest proect, ne asigură d. Antistescu se va ajunge ca să avem nu numai apă în permanență, dar chiar o sporire a debitului, de la 13.500 m. c. de azi, la 20.000 metri cubi de apă în 24 de ore.

Declarația d-lui P. Bogdan, primarul municipiului, că va găsi suma necesară, e o chezășie că problema apei va fi rezolvită definitiv. Dan

Orice fel de PUBLICAȚIUNI pentru **Monitorul Oficial** se primesc la administrația ziarului **OPINIA** str. Lăpușneanu 37

HAINE, PALARII, COVOARE

curăță, spală, vopsește

MARTIN BUCHHOLZER

Extrage praful

Desinfectează

Degresează complect

PREȚURI REDUSE 2

FRUMOASE CA IN POVEȘTI

Sunt călătoriile **HAPAG** spre țările Nordice din vara anului 1933, efectuate cu luxoasele vapoare „Resolute" și „Oceana". Intr'un voiaj de plăcere spre țările Nordice excursioniștii se recreiază de surmenajul ocupațiunilor zilnice și culeg impresiuni foarte plăcute — de neuitat.

CAND AVEȚI CONCEDIU ?

Cereți prospectul ilustrat cu toate informațiunile referitoare, la BIROUL DE VOIAJ

Hamburg - Amerika Linie s. a. r.

IAȘI, str. Lăpușneanu 37.

Subsemnatul **Carol Ionescu, electrician** aduc la cunoștința onoratei mele clientele că nu mai am nici un fel de combinație cu atelierul *Erikson* și nici cu foștii mei lucrători *Filip Glükman și Lupu Rotman.*

Rog onorata clientelă a-mi acorda aceiași încredere de până acum.

Execut orice lucrări la

„FARUL LUMINOS"

str. Sărăriei No. 150

România
Corpul Portărelor Trib. Iași
No. 126

Anul 1933, Mai 24 zile

Se publică spre cunoștința generală că conform adresei jud. ocol. I Mixt Iași No. 15772 | 933 se va vinde prin licitație publică în ziua de 3 Iunie 1933 ora 9 a. m. averea mobilă sequestrată cu Pr. Verbal No. 698/933 dela M. Braunștein la pretenția Teofil Simenscki averea compusă din una mașină de cusut marca Singer pe picior, una masă demontabilă culoare mahon, una scoarță de perete în culoare roș, verzi și negru, una canapea îmbrăcată cu pluș, șase scaune mahon îmbrăcată cu pluș, una oglindă venețiană, două paturi sablu, două garderoabe sablu, un pian maro cu coadă, una toaletă cu oglindă ovală cu două părți sablu.

Vânzarea se va face în Piața Halei din Iași pe bani gata și în asistența comisarului respectiv.

Șef Portărel, Indescifrabil
Secretar, D. Stancov

Epitropia Fondațiunei Ghizela și Arnold Weinrauch, Iași

CONVOCARE

In conformitate cu art. 19 din statute, avem onoare a ruga pe d-nii membrii, donatori și cotizanții Societății pentru distribuirea de lemne la săraci, de a lua parte la Adunarea Generală ce va avea loc Duminică 4 Iunie 1933 ora 10 dimineața în localul propriu din str. Anast. Panu No. 20, la ordinele zilei fiind următoarele chestiuni:

1) Darea de seamă a Societății. 2) Aprobarea bilanțului și acontului de gestiune. 3) Descărcarea Consiliului de Administrație de gestiunea sa. 4) Aprobarea bugetului pe anul 1933 | 1934. 5) Ratificarea cooptărei noilor membrii.

Vor avea drept de vot toți donatorii care au contribuit cu o sumă cât de mică și toți cotizanții Societății, pentru distribuirea de lemne la săraci, care sunt în curent cu plata cotizațiilor.

Aceasta fiind a doua chemare Adunarea Generală va lua deciziuni cu orice număr de membrii prezenți.

Epitropia Fondațiunei Ghizela și Arnold Weinrauch
Președinte, Arnold Weinrauch

Mica Publicitate

„FLORIDA" contra igrasiei. Depozit *„La Cămila"* strada A. Panu și I.C. Brătianu 162.

BIJUTERII moderne și artistic executate în Aur și Platină numai la Bijuteria Ținman Ștefan cel Mare 14.

BAIA DE ABURI str. Pantelimon 18 este deschisă dimineața 6—12 pentru bărbați și de la 12—7 seara pentru dame.

SE CUMPĂRĂ mașină de scris ocazională a se adresa „Cartea Românească" d-lui V. Lăzărescu.

ACTE se scriu la mașină, cu preț redus, la Palatul de justiție.

SCRIEM acte la mașină, preț redus, str. Anast. Panu No. 19.

PIERDUT Buletinul de Biroul Populației eliberat de Biroul Popu ației Iași. Il declar nul și fără valoare în mâinile oricui s'ar găsi.

AUREL IVĂNESCU
str. Pânzăriței 1 bis

FRIȘCA, smântână, brânzeturi proaspete, găsiți la Magazinul Podzudek, Piața-Unirei

LA WALDMAN vis-a-vis de hală vinde eftin lână, bumbac pescăresc, matasă vegetală etc.

CAMERA MOBILATĂ de închiriat, Sărărie 101.

DE INCHIRIAT o cameră mobilată sau nemobilată în str.-la Albă 2.

700.000 este prețul de vânzare a imobilului din Iași, str. Muzelor 24; având 12 odăi, holuri, atenanse, apă și canal, lumină electrică, loc spațios în jurul casei. A se adresa la proprietar, în str. Bărboi 6.

Clișeie

comandați

la

OPINIA

Str. Lăpușneanu 37

ULTIMA ORĂ

UN AVION AL SOC. „CIDNA“

LOVIT DE TRASNET

CABINA DE RADIO, DISTRUSA — TELEGRAFISTUL RANIT

Bucureşti 29 — Avionul Soc. „Cidna“ care face curse regulate între Paris şi Bucureşti, a suferit un accident ieri dimineaţă.

Avionul plecase din Belgrad, cu d. Iovanovici, delegatul jugoslav la întrunirea anti-revizionistă din Bucureşti. In dreptul Strehaiei (T.-Severin). avionul a fost surprins de o ploaie torenţială cu puternice manifestaţiuni electrice.

La un moment dat, trăsnetul a căzut pe cabina de radio-telegrafie, distrugând instalaţia. Telegrafistul Namur a fost serios rănit.

Avionul a putut ajunge şi aterisa la Băneasa. Telegrafistul a fost transportat la spital.

*

D-nii Iovanovici şi Slavici, delegaţii jugoslav şi cehoslovac la întrunirea anti-revizionistă, au fost serbătoriţi aseară printr'un dineu oferit de guvernul român la Athenée-Palace.

Oaspeţii străini, împreună cu d. Stelian Popescu, au fost invitaţi astăzi să ia dejunul la Palatul regal.

Ştiri poliţieneşti

Faimosul „evadist“ Maslovici

închis iarăşi pentru furt

încearcă din nou să evadeze

Vestitul spărgător Dumitru Maslovici supranumit „rege e evadaţilor“ a fost din nou arestat eri de poliţie. Il reclamase d-na Jeanette Schwartz din str. Uzinei 54, care îl surprinsese în debitul de tutun, pe când vroia să fure.

Adus la biuroul judiciar Dumitru Maslovici, (care are la activul său peste 50 de evadări din temniţe, aresturi, etc.) a fost închis în carcera poliţiei.

El s'a aşezat lângă o fereastră şi a încercat să îndoaie gratiile, făcându-şi plan de fugă.

A fost însă surprins, şi i s'a zădărnicit proectul.

*

Păţania unei prezicătoare. — In localitate s'au aciuat de câtva timp ţigance nomade, care umblă prin oraş după furturi şi... profeţii, excrocând publicul naiv. Eri după amează ţiganca Maria Petrache s'a prezentat soţiei comerciantului Iţic Hună din str. Cucu 54. propunându-i să-i deslege destinul

Prezicătoarea a început să dele în ghioc şi clienta constatând probabil că înşiră baliverne, s'a răsbunat, tăindu-i cu foarfecele... o coadă din părul capului. Ghicitoarea s'a plâns poliţiei susţinând că părul îi poartă noroc la prezicери şi că de azi înainte nu-şi va mai putea câştiga pâinea.

Accident. Birjarul Nahman Marcovici din str. Descălicătoarei 20, a căzut aseară cu trăsura şi calul într'un canal din strada Trantomir. Vizitiul a scăpat, cu câteva leziuni corporale.

Spargere — Indivizi care n'au putut fi identificaţi, au spart un perete al prăvăliei d-lui Michel Ghidale din str. Socola 189. Răufăcătorii au fost simţiţi şi au dispărut fără urme.

*

Furturi—D-lui Tudor Butnaru din str. Uzinei 52, hoţii i-au furat îmbrăcăminte în valoare de peste zece mii lei.

— Un furt de îmbrăcăminte s'a mai comis la d-na Eti Glückman din str. Crucii 13; un furt de lenjuri la d-na Sura Feldman din str. Sinagogilor 15; şi un furt de încălţăminte la d-na Eufrosina Sireţeanu din strada Vasile Lupu 79.

— Locuitorului Nic. Gh. Sărbu din com. Bogdăneşti i s'a furat la hală 1000 lei.

— A fost arestat V. Şmilovici din stradela Langa nr. 13, care a încercat un jaf asupra d-lui Alex. Bădărău din Bivolari.

— Un furt de obiecte casnice s'a produs la d. Leib Iancu din str. Hotin 17; un furt de alimente şi băuturi la d. Şmil Barasch din strada Ghica Vodă 63; iar un furt de păsări la d. profesor V. Popovici din str. Sărăriei 93.

— Câte o încercare de furt s'a înregistrat la d-nii C. Jebac din str. Morilor 9, Iosif Cuten din str. Iancu Bacalu 27 şi M. Lutfac din strada Tufescu 6.

Diverse.— *Au fost duşi la poliţie*: Marton Welt din str. Sft. Andrei 20 şi M. Lăzărescu din str. Lăpuşneanu 20, care au provocat eri scandal în timpul spectacolului dela Teatrul Naţional; Ioan Gânju din str. Adunaţi 19, găsit suspect. Rep.

ORA 3

Statele-Unite vor recunoaşte Rusia?

Washington 29.— A produs senzaţie ştirea ca Statele-Unite vor recunoaşte regimul sovietic.

In legătură cu acusta, consilierul special dela departamentul agriculturii a declarat că va încheia noui acorduri comerciale cu Rusia, care constitue un bun debuşeu pentru produsele agricole americane.

D. Lugoşanu la Roma

Bucureşti 29 — D. Lugoşanu a venit azi la ministerul de comerţ, reluându-şi postul până la 25 Iunie, când va pleca Roma, în calitate de ministru al României.

La 27 Iunie d. Lugoşanu va prezenta regelui Italiei scrisorile de acreditare.

DIVERSE

— Lângă Timişoara au fost arestaţi trei şvabi, acuzaţi de propagandă hitleristă.

—Din Paris se anunţă că conferinţa economică mondială dela Londra se va desfăşura paralel cu cea a dezarmării la Geneva.

Apoi conferinţa va continua la Geneva încă 15 zile.

Grav incident la Sevilla

provocat de un vapor german

Madrid 29. — Vaporul german „Clio“ a intrat ieri în portul Sevilla, având arborat drapelul cu svastica. Muncitorii din port au început să protesteze, cerând îndepărtarea steagului cu svastica.

Comandantul vaporului german a reacţionat într'un mod curios. A scos drapelul cu svastica, dar a arborat în schimb vechiul drapel monarhist spaniol.

Muncitorii s'au înfuriat şi mai tare, au năvălit pe bord, au smuls drapelul monarhist şi l-au călcat în picioare.

A intervenit poliţia care a evacuat pe muncitori, operând şi 40 arestări.

UN ACORD IN PRINCIPIU

în chestia podului peste Dunăre

Bucureşti 29.— D. ministru Eduard Mirto a sosit astănoapte în Bucureşti, venind d la Geneva.

D-sa a declarat ziariştilor ca dificultăţile au fost înlăturate şi s'a ajuns la un acord în principiu în chestiunea noului pod peste Dunăre.

*

D. Mirto a mai declarat că există speranţe de înţelegere la Conferinţa dezarmării. D. Titulescu are mare ascendent la Geneva şi este ascultat cu atenţie în toate chestiunile.

Au fost introduşi jandarmi

în Universitatea din Cernăuţi

Cernăuţi 29. — La cererea rectorului, jandarmii au fost introduşi în Universitate, pentru menţinerea ordinei.

O delegaţie de studenţi naţionalişti s'a prezintat rectorului şi a protestat contra acestei măsuri. Chestiunea a fost examinată de Senat şi măsura a fost menţinută.

Cursurile ueiversitare sânt socotite ca terminate. Examenile vor începe la 1 Iunie. Orce tulburare a ordinei, va atrage suspendarea examenilor şi studenţii vor pierde sesiunea.

Peste 100,000 bucureşteni

manifestează contra revizionismului

S'a produs şi un incident regretabil

Bucureşti 29.—Marea manifestaţie anti-revizionistă dela Arenele Romane, a adunat în Parcul Carol o mulţime imensă, apreciată la peste 100,000 oameni. Aparate de radio-recepţie au fost instalate în toate colţurile Capitalei, aşa că discursurile au fost auzite în tot Bucureştiul.

Meetingul a fost prezidat de d. Stelian Popescu directorul ziarului „Universul“; iar Sanctitatea Sa Patriarhul Miron a dat bine-cuvântarea bisericei.

Au rostit cuvîntări d-nii miniştri G. G. Mironescu, Voicu Niţescu, D. R. Ioanitescu, reprezintanţi ai partidelor şi ai diverselor asociaţii.

D. dr. Filderman oprit să vorbească

Cu acest prilej s'a produs şi un incident regretabil.

Cînd a venit la cuvînt d. dr. W. Filderman, reprezintantul populaţiei evreeşti, un grup de tineri a început să facă zgomot, oprind pe orator.

D. Stelian Popescu a intervenit imediat, făcând apel la ordine şi la tradiţionalul spirit de toleranţă care caracterizează neamul românesc. Intr'o perfectă unitate de simţire, toate neamurile din România s'au adunat ca să protesteze contra revizionismului; şi deci nu trebue să se producă neînţelegeri şi disensiuni.

Acest apel al d-lui Stelian Popescu n'a avut însă rezultatul dorit; căci zgomotul a continuat. Şi pentru a pune capăt acestei situaţiuni regretabile, d. dr. Filderman a renunţat la cuvânt.

*

Tot ieri s'a ţinut la *Belgrad*, o mare întrunire anti-revizionistă la care au participat peste 30.000 oameni. Din partea României a vorbit d. Virgil Grosu, declarând că Mica Antantă nu vrea război, dar la nevoe va şti să lupte ca să-şi apere teritorul.

Din partea Cehoslovaciei a vorbit deputatul Iosef David.

*

In Cehoslovacia, întrunirea s'a ţinut la Kosice, cu participarea a peste 25,000 oameni. Din partea României, a vorbit un reprezintant al Universităţii din Cernăuţi. S'a votat o moţiune în care se arată că Mica Antantă nu va ceda nici un petec de pământ. S'au ţinut întruniri şi în alte oraşe.

Astăzi va avea loc o mare demonstraţie la Praga.

Ravagiile ploilor

în nordul Moldovei

Linii ferate rupte.—Circulaţia oprită spre Botoşani, Dorohoi şi Fălticeni
Inundaţii provocate de Siret şi Bahlui

Telegramele sosite la inspecţia de mişcare c. f. r. relatează că în cursul după amezii de ieri o ploaie torenţială s'a abătut asupra regiunilor din nordul Moldovei.

Linii rupte

Puhoaiele au inundat complect mai multe linii ferate. Astfel linia Paşcani-Cernăuţi a fost ruptă între staţiile Vereşti-Burdujeni. Trenul accelerat 53 Bucureşti-Cernăuţi a rămas în staţia Vereşti.

Deasemenea şi rapidul Nr. 5, neputându-şi urma drumul spre Cernăuţi, a rămas în Vereşti.

Linia Vereşti—Botoşani a fost ruptă între Bucecea-Leorda şi Leorda-Botoşani, pe distanţe mari.

Intre Leorda şi Botoşani puhoaele violente au distrus picioarele unui pod, aşa că timp de câteva zile circulaţia pe această linie va fi întreruptă.

Pe linia Vereşti-Dorohoi nu circulă nici un tren deoarece s'a rupt linia între Bucecea-Leorda.

Pe linia Leorda-Dorohoi între Leorda şi Văculeşi, terasamentul a fost rupt pe o distanţă de 200 metri.

Nici pe linia spre Fălticeni nu circulă trenurile, deoarece terasamentul este rupt între Dolhasca-Basarabi.

Creşte Siretul...

O telegramă anunţă că în urma ploilor din ultimile zile, apele Siretului au crescut cu doi metri, amenin ţând liniile ferate.

Podul dintre staţiile Cuza-Vodă—Paşcani a fost slăbit şi din această cauză trenurile circulă prin pilotare.

Bahluiul şi Jijia

Incepând de ieri Bahluiul şi Jijia sânt în creştere.

La Cucuteni apele Bahluiului au revărsat pe şesul din această regiune.

Iar la Tg. Frumos, Bahluetul a inundat câteva case din preajma podului de piatră.

Tot din cauza ploilor, şi râul Jijia a început să crească.

Măsuri de restabilire

Imediat au plecat la faţa locului d-nii inspectori Romulus Ciugulescu, Viteleanu şi Florin, care au dirijat lucrările de restabilire a liniilor.

După operaţile din timpul nopţii, *pe linia Paşcani-Cernăuţi s'a reluat circulaţia*, linia între Vereşti—Burdujeni fiind restabilită.

Gr. Spiru

Cazul Haţiegan

Cluj 29.— Se întăreşte svonul că d. ministru Em. Haţiegan e supărat şi hotărât să demisioneze.

Cauza este că a cerut să i se încredinţeze portofoltul industriei, dar d. Vaida nu vrea să-l satisfacă.

D. Vaida a sosit ieri la Cluj şi probabil se va ocupa şi de această chestiune.

x A întrebuinţa un săpun neutru care să nu irite pielea este o datorie faţă de higiena zilnică a feţei. **Săpunul de Lăcrămioare** *întruneşte riguros calităţile unui săpun perfect neutru şi bine parfumat.* Depozit Farmacia Dr. D. Beceanu Piaţa Halei Iaşi.

Procesul d-nei Eliza Onofrei

a început astăzi la Inspectoratul scolar

In faţa comisiei de disciplină a corpului didactic (în localul inspectoratului) a început azi dimineaţă la ora 9 jum. judecarea procesului intentat d-nei Eliza Onofrei profesoară la şcoala „Reuniunea“.

Instanţa este alcătuită din d-nii: consilier de curte Ganea, preşedinte, şi d-nii prof. Mihai Carp şi Ion Prasa, membri.

Acuzarea: d. inspector şef Bantaş.

Apărarea: d-l prof. Gheorghiu. Mobilul acţiunei nu-l mai recapitulăm, ea fiind bine cunoscută.

S'a început cu audierea martorilor apărării,— interogatoriile fiind luate până la ora 1 p. m. când şedinţa s'a suspendat.

Au fost ascultaţi: d-nele Popa, Lupu, maior Mandrea, Grama, d-nii Grossu, Săveneanu, elevele Rotaru, Lambru, câteva ajutoare de maestre dela „Reuniunea“ etc.

In total: 16 Martori.

Din câte aflăm, (şedinţa era secretă) martorii, unii dintre ei, au menţinut declaraţiile făcute anchetatorului; — alţii însă au revenit asupra primelor destăinuiri.

Se pare, că în general, depunerile au fost favorabile acuzatei.

*

Mâine dimineaţă, procesul se va judeca în continuare. Cum acuzarea n'are nici un martor, d. Bentaş va desvolta rechizitoriul.

După d-sa, d-l Gheorghiu va susţine apărarea şi va urma îndată verdictul.

p. grancea

Examenele pentru perceptori

Se aduce la cunoştinţă celor interesaţi că pentru ocuparea locurilor vacante de perceptori, se primesc înscrieri la acest Directorat până la data de 5 Iunie.

Sunt admişi: absolvenţii Şcoalei Superioare de Comerţ, Bacalaureaţii şi absolvenţii Şcoalei Normale de Învăţători.

Odată cu cererea se vor depune următoarele:

1. Recipisa de plata taxei de examen de 100 lei.
2. Certificatul sau Diploma de Studii.
3. Actul de satisfacerea legii de recrutare.
4. Act de bună purtare.
5. Act de naţionalitate.
6. Act de sănătate.
7. Declaraţie de averea ce posedă.

Data examenului se va anunţa la timp.

x A fi frumoasă şi atrăgătoare este problema ce rezolvă **Crema Miraculoasă**. Această cremă distruge petele de pe obraz, albeşte şi catifelează pielea dându-i un parfum delicios. Depozit Farmacia Dr. Rătianu, str. Cuza Vodă 48. Cereţi ambalajul original. Marcă depusă.

Postul lui Gandhi

Londra 29.—Gandhi este în a 20-a zi de post. E într'o stare vădită de slăbiciune, însă medicii nu văd primejdie.

Peste o zi sau două, Gandhi va înceta postul.

x D. prof. A. D. Atanasiu a fost recomandat ministerului ca rector al Academiei de Belle-Arte din Iaşi.

x *Matchul de foot-ball*, disputat ieri la Copou între „Concordia“ şi „Unirea C. F. R.“ (din Paşcani), s'a terminat cu 2—1 în favoarea „Concordiei“.

x De mâne Marţi 30 Mai, începe *plata pensiilor*. la Administraţia Financiară diu Iaşi.

Informaţiuni

x **Aprovizionaţi-vă dela Fr. POGOR cu mărfuri bune şi eftine.**

x *Starea sanitară* a oraşului este mulţumitoare. In intervalul dela 21—28 Mai s'au declarat 3 cazuri noui de scarlatină.

x Administraţia financiară a primit azi un acreditiv de 3 milioane 551 mii 700 lei, cu care se vor plăti materiale pe luna Aprilie.

x **Incercări de sinucidere.** Caporalul Constantin Creţu, dela Comenduirea Piţii, care a încercat să se sinucidă, înghiţând o cantitate de hipermanganat de sodiu, a fost internat în Spitalul Militar, unde i s'au dat îngrijiri după care starea lui s'a ameliorat.

— D-na Maria Popescu din str. Hotin 46, a consumat câteva pastile toxice. A fost dusă la spitalul Sf. Spiridon unde i s'au dat ajutoare.

x **Dela Comunitatea evreiască.** — In şedinţa de eri a plenului comunităţii israelite sub preşidenţia d-lui dr. H. Solomovici s'a făcut elogiul defuncţilor Eli Bercovici şi M. Schveig, primul, fost preşedinte al Uniunii comunităţilor din vechiul Regat şi al doilea secretar general, morţi de curând.

Panegiricul a fost ţinut de d. Carol Drimer.

S'a discutat apoi chestiunea salarizării, fixându-se salariile rabinilor la 3.500 lei şi 4.000 lei pentru rabinul şef.

S'a hotărât apoi ca fondurile ce se vor încasa dela veniturile contribuţiunilor directe, să fie întrebuinţate pentru bugetul şcolar.

x TOCURI cu rezervor, ori cât de stricate se repară bine şi eftin numai la singurul atelier de specialitate Lupu Nuţă str. Lăpuşneanu No. 19.

x **Dr. Gancevici** *consultă Boale de piept: Luni, Mercuri, Vineri orele 1—4 str. Cismăriei 21.*

Contra durerilor hemoroidale supozitoarele „Anusol-GOEDECKE“ au întotdeauna un efect minunat de bine făcător. De mai bine de 30 ani „Anusol-ul“ este recomandat de numeroşi medici din toate ţările şi nenumărate sunt cazurile în cari acest remediu a salvat pacienţii desnădăjduiţi.

Supozitoarele „Anusol“ aduc imediat uşurare atât de dorită şi înlătură foarte curând durerile h moroidale deseori îngrozitoare. Intrebuinţarea este simplă, curată, nu este costisitoare şi nu întrerupe dela ocupaţia zilnică. A se cere la farmacii textual: „Supozitoare Anusol-Goedecke“, în cutia originală roşie plombată de fabrică

x Publicaţiuni pentru „Monitorul Oficial“ se primesc la ad-ţia ziarului „Opinia“.

Cu Pedestrol scăpaţi sigur uşor imediat şi definitiv de **transpirarea picioarelor şi mirosul urât.**
PEDESTROL cruţă încălţămintea şi ciorapii.
PEDESTROL Lei 35 cutia.
Se găseşte la toate drogheriile şi Magazinele principale de încălţăminte.

In atenţia contribuabililor

Se aduce la cunoştinţa tuturor contribuabililor din Disp. III-a a oraşului Iaşi, care au dat bani agenţilor încasatori şi încă nu şi-au primit chitanţa din chitanţierul oficial, să se prezinte la cassa percepţiei pentru a se constata dacă banii predaţi s'ar vărsat şi descărcat în conturile respective, întrucât perceptia nu răspunde la sumele predate în mâna agenţilor fără chitanţă oficială şi în afară de serviciu.

Percepţia circ. I-a Iaşi

DOCTOR
MENDEL AVRAM
— Medic de Spital —
Consultă zilnic între 8—1 dimineaţa şi 3—7 p. m.
BOLI CHIRURGICALE, BOLI DE FEMEI, NAŞTERI VENERICE
Iaşi, str. Cost. Negri 1
Deasupra farm. Margulies

SE VAND cu 800,000 lei casele din str. Asachi No. 8, având 6 camere, un geamlâc mare, osebit bucătărie, cămări, şuri, pivniţă, loc gospod. grădină, instalaţie de apă şi de lumină.

Excelentul săpun
„Virginia“
nu trebuie să lipsească la nici o toaletă.

Mari reduceri de preţuri
acordă Centrala şi toate filialele Fabricei de **boiangerie şi spălătorie chimică**
„FULGERUL DIN BUCUREŞTI“
la orice comenzi atingătoare de această branşă.
Birouri de primire: Cuza-Vodă 35, Cuza Vodă 9.
Lăpuşneanu 35, Unirei 6, Palat 84.
Fabrica: str. Dragoş 25.

Lei 400 cumpăraţi un aparat fotografic **KODAK 6X11**, cu care obţineţi rezultate surprinzătoare. Fotografiaţi imediat fără a greşi după primile explicaţii cari se dau fără nici o plată.
La Fotograful Curţii Regale
Z. Weiss Piaţa Unirei

BIBLIOTECA UNIVERSITĂ -IAŞI-
IAŞI 31 MAI 1933 SOSIRE CURSA

ANUL XXIX No. 7828

2 (doi) lei exemplarul

MERCURI 31 MAI 1933

ABONAMENTE

Biblioteca Universităţii

Loco

ATELIERELE TIPOGRAFICE

IAŞI. — STR. LĂPUŞNEANU 37

OPINIA

ZIAR POLITIC COTIDIAN

BON No. 25
pentru
PREMII GRATUITE
„OPINIA"
DETAŞAŢI ZILNIC BONUL

Sănătatea celor mici

Se apropie sfârşitul anului şcolar. Clasele devin din ce în ce mai ostenite. Tot mai puţin efort se înregistrează la munca şcolărească. Tot mai dese devin rândurile celor plăpânzi şi anemici, din cauza condiţiunilor de trai de acasă şi din lăuntrul sălilor de clas cu aer viciat de mulţimile de copii. Societatea „Colonia şcolară", rămâne dureros neputincioasă la nevoia de a duce spre munte sau spre mare, numărul din ce în ce crescând al celor predispuşi la grele şi omorâtoare boli.

Societatea neglijează perspectiva pe care i-o deschide primejdia că mâni, toate şcolile, dela înv. primar şi până la universitate, vor fi medii de propagare a tuberculozei.

Dacă această primejdie stă astăzi mai mult deasupra lumii sărace şi năcăjite, mâni ea va plana şi deasupra lumii având toate posibilităţile de viaţă îmbielşugată şi higienică.

Microbul tuberculozei—proletar timid astăzi—va deveni îndrăzneţ şi aristocrat mâni, trecând prin contact în susul claselor sociale.

Ce măsuri se pot lua?

Stăteam într'o zi de vorbă cu d. dr. Bulău, medicul şef al Municipiului—entuziast susţinător al ideii de a se înfiinţa cât mai multe şcoli în aer liber, şi cu d. Titus Hotnog, Directorul Şcolii normale „V. Lupu".

Ne-am adus în preocupările noastre această grozavă problemă, a sănătăţii celor mici.

Şi d. Hotnog ca şi d. dr. Bulău, îşi arată toată mâhnirea că la noi, la Iaşi în special, ne complacem într'o nepăsare vinovată.

— „De ce nu mi se dă o parte din locurile virane dimprejurul Iaşului, să le plantez cu normaliştii? Acelaş lucru l-ar putea face aproape toate şcolile din Iaşi plus armata". Frumoasă idee!

S'ar face pe această cale adevărate grădini şi parcuri, în care copiii ca şi muncitorii după munca lor, s'ar putea odihni; şi-ar putea aproviziona plămânii cu aer curat.

De ce nu se transformă toată coasta Cetăţuia (versantul despre oraş ca şi cel despre gara Ciurea) în plantaţii de copaci şi pomi roditori? Ce minunate ar fi poenele şi rondurile anume amenajate pentru copii! S'ar putea duce acolo în zilele de primăvară, toate şcolile din cartierele mărginaşe. S'ar face lecţii în aer inviorător.

Aşa? De jur împrejurul Iaşului—depozite de gunoae, bălării de bălţi pline de ţânţarii paludismului!

Iar coasta Cetăţuii!... toloacă pentru câteva oi ale mânăstirii!

Unde's oamenii de iniţiativă şi răspundere?

Ieşiţi-vă Domnilor din orice indolenţă şi porniţi la treabă.

In joc e sănătatea generaţiilor de mâni.

Gh. Chiriţescu

Victimele războiului

O nouă statistică

Având în vedere că în ultimii ani, după cercetările făcute pe fronturile de luptă, s'au găsit alte sute şi mii de cadavre şi schelete de soldaţi, o agenţie anglo-americană a făcut o nouă totalizare a victimelor. Din această sinistră statistică rezultă că au murit în război:

2.800.000 ruşi şi poloni; 1.896.000 germani; 1.384.000 francezi; 908.000 englezi; 690.000 sârbi; 680.000 austriaci şi unguri; 615.000 italieni; 161.000 români; 115.000 belgieni; 65.000 bulgari; 55.000 americani şi 14.000 turci. Adecă în total, aproape nouă şi jum. milioane oameni.

Dacă la acest număr adăogăm şi cifra victimelor din oraşe şi sate (din cauza bombardamentelor, bolilor, foamei, etc.), vdem consecinţele îngrozitoare ale războiului din 1914—1918. Acest tablou lugubru trebuie să apară în faţa tuturor acelora care se mai pot gândi la un nou război.

20 milioane femei

au ocupaţii în Statele-Unite

Ultima statistică precizează că în Statele-Unite sânt aproape 20 milioane femei, care au ocupaţiuni practice. Cifra reprezintă un spor considerabil faţă de anul 1900, când erau numai 5 milioane femei cu funcţiuni.

Americancele au abordat tot felul de profesiuni şi meserii.

Sânt peste 2000 femei-brutărese, 5000 comerciante, 4000 comisionare şi intermediare. In profesiunile libere, există peste 40.000 de avocate, doctoriţe, chimiste, farmaciste, profesoare, etc.

Femeile din America fac concurenţă bărbaţilor în toate domeniile. Astfel sânt 900 femei-şoferi, 600 detective, 1000 poliţiste, 80 care se ocupă cu dulgheria, 60 cu turnatul pieselor de oţel şi... 6 în minele de cărbuni.

Dar numărul mare al femeilor funcţionare se găseşte în magazinele de mode şi galanterie, la oficiile de telefon şi telegraf, precum şi în posturile de dactilografe şi stenotipiste. In felul acesta, cîştigându-şi singură existenţa, femeia americană este mult mai independentă decât femeia din alte ţări.

Actualităţi politice

D. Titulescu şi Rusia

Cu ani în urmă, diplomaţia română executa politica Franţei în chestiunea raporturilor cu Rusia. Când d. mareşal Averescu a fost pe punctul să obţie condiţii foarte favrabile dela Soviete, a venit brusc un ordin dela Paris şi a stricat înţelegerea.

Situaţia însă s'a schimbat (aşa cum nici nu le trecea în cap diplomaţilor noştri). Franţa (ca şi Polonia) au făcut înţelegere cu Rusia; ba caută şi o prietenie mai strânsă.

D. Al. Vaida era şi d-sa pe cale să realizeze o înţelegere cu Sovietele. Dar a intervenit brusc d. Titulescu, cu o politică pe cont propriu, şi a rupt tratativele.

Iar acuma, la Geneva, d. Titulescu sare cu entuziasm să facă curte Rusiei, considerând-o cea mai sinceră în chestia dezarmării. Şi mai constată marele nostru diplomat că Rusia ar fi o însemnată forţă de rezistenţă la politica italo-germană de revizuire a tratatelor!

Trebue să fie astăzi cam perplex d. Titulescu. Insă mai perplexă e ţară faţă de rosturile tainice ale diplomaţilor noştri... **X.**

Automobilul cu 5 roţi

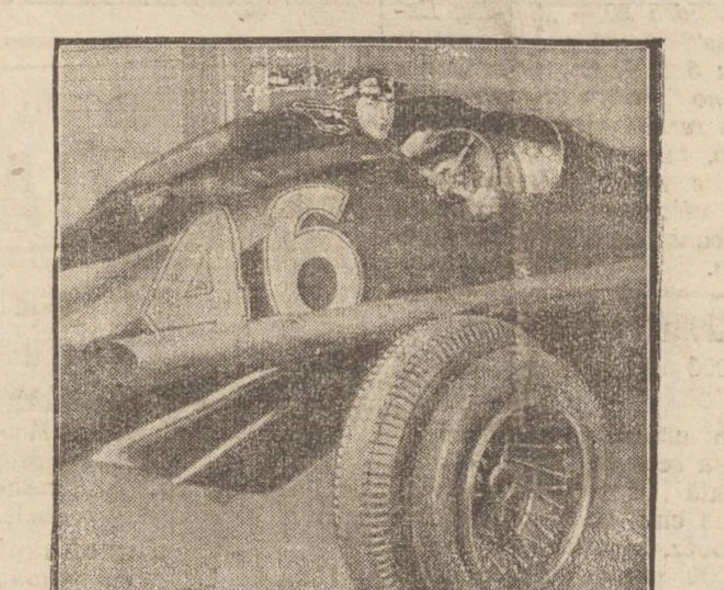

O fabrică de maşini din America a construit un nou tip de automobil cu 5 roţi (cum se vede în clişeu). Această roată suplimentară sprijină automobilul la curbele primejdioase, evitându-se astfel accidentele frecvente dela cotiturile drumurilor.

DIN TOATA LUMEA

Ora 1 — Un club original s'a înfiinţat de curând la Paris, din iniţiativa unui grup de oameni de viaţă (în special artişti, artiste, scriitori, sportsmeni, etc). Clubul poartă denumirea de „Ora 1." Şi iată pentru ce:

Membrii grupării şi-au luat obligaţia să se întâlnească în fiecare zi la **ora 1**, în piaţa Vêndome, de unde pornesc în corpore să ieie masa şi să se distreze în acelaş local. Cine lipseşte, trebuie să aducă apoi o dovadă serioasă că a fost reţinut în altă parte, pentru a i se motiva absenţa. Cine lipseşte de cinci ori consecutiv, este eliminat din club, dacă pricina absentării nu e boala sau lipsa din oraş.

E interesant că „Ora 1" a reuşit să strângă aproape o sută de partizani. Fiecare aduce noutăţi şi cântece-şlagăre. Iar societatea se distrează, pentru a mai uita probabil de necazuri!..

*

Bărbatul alb şi femeia neagră — Nu e vorba de o legătură între un alb şi o negresă, ci de un caz mult mai interesant: un proces de divors la Fidalfia, între soţii Ady şi Robert Smith.

Bărbatul: 62 ani; soţia 58 ani. El are părul complect alb şi nevasta îl avusese la fel. Dar femeia — ca orice femeie — vrea să pară tânără şi cochetă. Deaceia şi-a văpsit părul în negru, dând astfel impresia că e mai tânătă cu cel puţin 20 ani decât soţul ei.

Asta însă n'a plăcut bărbatului, care pe această temă avea de suportat ironii penibile. El a cerut soţiei să nu-şi văpsească părul. Dar cum femeia nu l-a ascultat, s'au iscat certuri şi apoi acţiune de divors.

Dacă tribunalul va admite despărţirea, nu se poate prevedea. E în orce caz un motiv original de a cere divorsul!

*

Un concurs de lacrimi — Un concurs trist, dar în fond destul de nostim, a avut loc la Hollywood. Pentru o scenă funebră într'un film, casa „Columbia" avea nevoie de oameni care ştiu să plângă la comandă. Spre a alege asemenea persoane, s'a organizat un concurs de lacrimi.

S'au prezintat 134.. candidaţi, dintre care au fost angajaţi 89. Aceştia au plâns necontenit timp de trei ore, dând impresia unei dureri reale. Şi cine ştie, poate că mulţi aveau chiar motive să plângă!..

*

Tragedia unui orb — La Lisabona s'a înregistrat o tragedie impresionantă.

Un anume Roaldo Calzan, în etate de 54 ani, rămăsese orb la vrâsta de 30 ani, în urma unui accident. Acum câtva timp însă, un chirurg oculist a reuşit să-i redea vederea. Dar mulţumirea pacientului n'a ţinut decât câteva zile, după care a pierdut din nou lumina ochilor.

De disperare, orbul s'a aruncat dela etajul 3 în stradă, rămânând mort pe loc. Inainte de a se sinucide, a reuşit să găsească un creion şi o hârtie, pe care a scris: „E un chin să trăeşti fără ochi, mai ales după ce ai văzut lumea. Mă duc în întunericul veşnic."

Incendiu la Buhuşi

Un puternic incendiu a izbucnit la Buhuşi la fabrica de olărie a d-lui Nicu Ţipa din suburbia Budeşti. Focul a mistuit toată clădirea, provocând pagube de 400.000 lei. Fabrica este asigurată. Autorităţile cercetează, spre a stabili cauzele incendiului.

FEMEILE ÎN SERVICIUL POLIŢIEI

ROL DE ASISTENŢĂ; DE EDUCAŢIE ŞI DE MORAVURI — SITUAŢIA IN ALTE ŢĂRI

Conferinţa D-nei Lila Col. Giuşcă

„Asociaţia pentru emanciparea civilă şi politică a femeilor române", inspirată de necesitatea studierei problemelor de interes actual cercetate în Apus, a organizat un cerc de studii, pentru a face cunoscute chestiunele ce privesc direct activitatea femeei şi contribuţia ei la binele social.

După conferinţa D-nei Ec. Dr. Cazacu despre „Protecţia copilulului" *D-na Lila Col. Giuşca* a analizat problema „Poliţia feminină".

D-sa arată cât de puţin cunoscută e această chestiune şi în raport invers cu necesitatea imperioasă a interesului ce prezintă. Printr'o serie de documentări bine vădite prin exemple, d-na Giuşcă arată necesitatea prezenţei femeei în serviciul poliţiei. Sufletul femeei, simţul ei matern cu devotamentul neţărmurit, o indică în astfel de ocupaţiuni. *Anglia* e prima ţară, care se foloseşte de aceste însuşiri specifice femeei, organizând un serviciu de poliţie feminină pentru parcurile unde se joacă copii. Câte desordini, dăunătoare educaţiei copiilor, dăunătoare bunului mers social, s'ar evita şi la noi de am avea o astfel de supraveghiare în grădini publice, cinematografe etc.

Poliţia feminină s'a inaugurat în Anglia prin iniţiativa unei femei de inimă şi de aprofundată pricepere a nevoilor sociale: Miss Margareth Dames Dawson. Plecând de la fireasca pornire, caracteristică femeei, de a înlătura suferinţa, Miss Dawson activează ca secretară a „Congresului internaţional pentru protecţia animalelor" ţinut la Londra în 1906. Ea îşi extinde apoi interesul asupra cauzelor umanitare, a problemelor ce privesc copilul şi femeea. Cu ocazia amendamentului Consiliului asupra criminalităţei, Miss Dawson arată documentat necesitatea femeei în poliţie.

In timpul răsboiului mondial ea desfăşoară o însemnată activitate în ocrotirea refugiaţilor belgieni, având înputernicirea a organiza şi

(Continuarea în pag. II-a)

Pentru înţelegere şi colaborare

între popoarele civilizate

Sfaturile către tineret ale d-lui prof. I. Borcea

La marele meeting anti-revizionist de la Iaşi, d. profesor Ioan Borcea fost ministru, s'a ridicat la concepţiuni de înaltă civilizaţie şi a dat frumoase îndemnuri tineretului. Iată în întregime exprimarea distinsului profesor ieşan:

După marele război ce a adus desrobirea neamurilor oprimate s'a pus şi se pune *problema convieţuirii în pace a tuturor popoarelor*, după norme de drept, în conlucrare solidară aşa că spiritul omenesc să se înalţe mereu în sferele de înţelegere şi de cucerire a naturei, asigurându-se o activitate mai superioară şi un trai material mai bun. Deci, cel mai înalt scop la care trebuie să tindă generaţia de azi e: *stabilirea unei păci durabile.*

Rostul omenirii e de a se manifesta pe pământ într'un cadru *superior*, iar gradul acestei superiorităţi e marcat prin cuceririle ce le aduce gândirea şi prin perfectarea crescândă a vieţii sociale.

Omul nu se naşte perfect, dar e capabil de multă perfectibilitate; pentru aceasta el trebuie să înfrâneze unele dezarmonii moştenite, să-şi asimileze în schimb ceiace sforţările continui ale generaţiilor anterioare au consfinţit ca patrimoniu spiritual şi moral şi să contribue mai departe la progres pe această cale. Pentru această menire trebuie multă şi perseverentă încordare şi muncă atât individuală cât şi colectivă.

Dacă deci sforţările de tot felul din secolul trecut şi războiul mondial prin care am trecut au adus la viaţă naţională popoarele cotropite, ceiace se impune acum ca marcă a secolului nostru e să asigurăm *deplină înţelegere şi colaborare între toate popoarele civilizate.*

De aceia trebuie să fim în gardă permanentă faţă de acele personalităţi, colectivităţi sau popoare cari stăpânite încă de o trufie nemăsurată, de ideie de rasă superioară, de stăpânirea lumei, se pun de a curmezişul cerinţelor timpului şi concertează pe ascuns sau pe faţă la metode de forţe şi agresiune, căutând a întoarce lumea înapoi şi chiar departe înapoi: *la evul mediu*. Zăngănitul de arme ce se simte tot mai mult, ne înfiorează cu drept cuvânt, căci în starea actuală a mijloacelor technice *e ameninţarea de prăpăd.*

Ori ce om luminat trebuie să ia poziţia hotărâtă la asemenea răspântie primejdioasă.

Mergem înainte, sau dăm înapoi?

Chestiunea presintă două laturi:

1) O latură generală privind întreaga omenire şi deci apărarea civilizaţiei:

2) O latură specială una cu sufletul nostru: apărarea *ţărei şi întărirea fiinţei neamului nostru.*

1) In ce priveşte prima chestiune, e sigur că nu putem reveni la timpuri barbare ca massele omeneşti să fie conduse sau fascinate de ambiţioşi pentru scopuri de cuceriri şi dominaţii nedrepte. Azi ideile de *solidaritate şi respect a fiinţei omeneşti* sunt puternic încetăţenite şi nu se poate da înapoi.

Spiritele ambiţioase trebuiesc calmate şi dezarmate. Să revenim la bunul simţ cu caldă şi leală inimă.

Instituţia *„Societatea Naţiunilor dela Geneva", trebuie să fie în stare de a impune ce este drept şi necesar pentru pace.* Până acuma, s'au făcut acolo mai mult discuţii fără suflet, cu rezerve şi gânduri ascunse. Mereu intenţii ascunse s'au izbit în chip primejdios.

In această privinţă popoarele mai mici şi mai noi pe arena istoriei mondiale, pot avea rol mai hotărât decât cele mari ce-s ameţite de fumuri de dominaţie mondială şi de prejudecăţi arogante. Să stăruim cu dârzenie pentru ideia de drept, pentru apărarea civilizaţiei, dorind lealitate mai multă în discuţii şi propuneri, căci cu gânduri ascunse nu se poate înfăptui nimic temeinic.

2) Cât priveşte, *Neamul nostru*, care a suferit şi luptat mult pentru legitimile drepturi, odată statornicit în hotare fireşti *nu poate abandona absolut nimic*. De-aceia, *întreaga fiinţă românească să fie în veghe acum când o criză bolnăvicioasă turbură lumea.* Conştiinţa drepturilor noastre şi o acţiune luminată ne va întări pe poziţia de drept, va contribui la vindecarea altora şi la mersul înainte.

Sfaturi către tinerime

Ca reprezentant al Şcoalei, am datoria la această măreaţă întrunire să adresez *un cuvânt special tinerimei*, ce ne va lua locul şi va conduce mai departe destinele acestui neam.

Avem datorie de a lumina paşii şi întări moralul.

Poate cele spuse să fie considerate de unii ca puţin crude; resping din capul locului asemenea bănuială căci nu putem avea nici intenţie de a jigni conştiinţa nimănui şi cu atât mai puţin acelora către care ne îndreptăm afecţia.

Cerem încrederea în cei cu mai multă experienţă, cari şi ei au cele mai bune speranţe în acţiunea Dv. de mâine.

Pregătiţi-vă serios pentru marile probleme ce vă sunt rezervate şi rolul ce veţi avea de îndeplinit. Feriţi-vă de şoapte şi ademeniri interesate. Dragostea curată de neam şi spiritul de jertfă le aveţi desigur gata dacă ar fi loc de decizii supreme. Dar se impune *o încordare cât mai puternică* şi în toate direcţiile *pe terenul cultural.*

Fiţi, mai ales pătrunşi de rolul ce vă aşteaptă mâine când lupta nu va fi nici cu lancia, nici cu tunul, *ci cu ideile; pregătiţi-vă puternic pentru această luptă superioară.*

Cu toate aparenţele contrarii, pe răbojul timpului sunteţi mai fericiţi decât generaţia ce vă precedează; aveţi de jucat un rol mai superior căci aşa e legea progresului; deci *priviţi înainte.*

Aparţineţi acum unei ţări mari ce nu o aveam eri şi care după lungă răbdare şi prin multe suferinţi şi jertfe a câştigat integritatea şi a întrunit pe toţi fiii pe teritoriul ei sfânt.

Sunt desigur şi motive de nelinişte şi suferinţi din cauza crizei ce bântuie în toată lumea, a neîncrederei şi *necunoaşterei între popoare* cum şi a nesiguranţei în care planează multe spirite, situaţie inerentă, în asemenea momente de prefacere.

Oţeliţi-vă curajul căci sunteţi floarea acestei naţiuni ce trebuie să ne dea desigur mâine rodul dorit.

Să piară ori-ce urmă de neîncredere între Dv. şi noi; un patriotism luminat cere uneori şi oarecare stăpânire de sine. *Să întărim deci unitatea noastră morală* şi tăria aceasta să resfire încrederea loială şi în afară.

*

Ca încheiere: Stăm pe o poziţie de drept şi declarăm odată mai mult că *garanţiile fireşti ale ţărei noastre sunt intangibile;* înţelegem a conlucra leal cu toţi vecinii pentru *pace* şi *civilizaţie*. Cerem deci hotărât *respectarea tratatelor* ce au încheiat sângerosul războiu mondial.

Dorim *lealitate mai multă* în discuţiile internaţionale, asigurarea creditului şi schimburilor între popoare; garanţii serioase pentru menţinerea păcei şi împiedecarea acţiunilor ce caută a turbura ordinea stabilită.

Ne declarăm în permanenţă alături de Comitetul central constituit la Bucureşti, comitet ce a luat fiinţă din motive înalte de prevedere şi apărare naţională.

Suntem solidari cu aliaţii noştrii ce manifestă cu noi acelaş gând sincer de apărare a graniţelor fireşti şi apărarea civilizaţiei.

COOPERAŢIA IN ŞCOLILE PRIMARE

PENTRU PROCURAREA DE RECHIZITE

... Şi un congres de protest al librarilor

Printr'o recentă hotărâre a direcţiunei generale a învăţământului primar (comunicată tuturor revizoratelor şcolare din ţară) se înfiinţează, cu titlu de experienţă, pe lângă toate şcolile primare rurale, cooperative de rechizite şcolare.

Primele cooperative de acest fel au şi fost înfiripate în câteva centre şcolare din judeţ, fiind constituite şi conduse de către înşişi elevii şcolilor, care depun fiecare o mică sumă de bani,—fondul de bază al cooperativei şcolare.

Din suma adunată se cumpără diferite rechizite şcolare: caete, creioane, tocuri, carnete, hărţi, călimări, etc. Elevii obţin aceste articole pe preţul costului, deoarece cooperativa şcolară nu urmăreşte beneficii...

Prin sistemul acesta se realizează două lucruri:

1) Elevii se învaţă cu spiritul de economie.

2) Elevii încep a se deprinde cu ideia de cooperare şi conlucrare.

*

Iată însă că iniţiativa aceasta a avut darul să supere o categorie de comercianţi şi anume pe... librari. Aceştia susţin că sint direct loviţi de micile cooperative de rechizite şcolare, deoarece elevii nu se mai aprovizionează dela dânşii.

Chestiunea aceasta va forma obiectul unor agitate desbateri cu prilejul congresului librarilor detailişti din ţară, care a fost convocat pentru zilele de 4 şi 5 Iunie a.c. la Bucureşti, în sala „Sfatului Negustoresc" din Calea Victoriei.

Congresul va fi onorat cu prezenţa d-lui ministru al instrucţiunii D. Gusti, a reprezentanţilor S. S. R. autorilor, editorilor şi a presei.

Acest congres (pentru care direcţia generală C. F. R. a promis că va acorda o reducere de 50 la sută) se datoreşte iniţiativei d-lui Gavril Necşulescu, preşedintele Asociaţiei librarilor detailişti din ţară, care editează şi un buletin al acestei asociaţii.

Intre chestiunile care se vor mai discuta la congres sunt: consolidarea legăturilor între librari, problema de organizare, chestiuni de culturalizare, vânzarea cărţilor didactice, etc. **al. nst.**

Mâine apare al 2-lea DOX
volum din AVENTURILE SUBMARINULUI
64 pagini, coperta în 4 culori, Lei 5.
10 PREMII IN NUMERAR à 100 LEI
Amănunte în corpul volumului.

Atelierul Rădulescu
angajând un specialist din București în branșa vulcanizării aduce la cunoștința automobiliștilor din întreaga Moldovă că se garantează orice vulcanizare de cauciucuri la maximum de kilometraj.
Se înlocuesc taloane rupte.
Prețuri extrem de reduse, execuție promptă.

La FARUL LUMINOS
Magazin cu materiale electrice precum și atelier electro technic și mecanic
str. Sărăriei No. 150
execută orice fel de reparațiuni de motoare electrice, bobinaj de motoare precum și instalațiuni electrice. Aduce la cunoștința d-lor proprietari de automobile că bobinează ori și ce sistem de dinam, repară și încarcă orice fel de acumulatoare cu prețurile cele mai reduse: de Radio 15 lei și de Automobile 50 lei. Atelierul este sub conducerea cunoscutului maistru electric.an Carol Ionescu. Rog a mă vizita spre convingere
Cu stimă, R. IONESCU

DOCTORUL
R. DAMSKER
str. Ghica-Vodă No. 44-46
consultă zilnic
MEDICINA INTERNA
SIFILIS și
GENITO-URINARE
Diatherme și băi de lumină
între orele 8-11a.m. și 3-7 p. m

Vechiul atelier special de lingerie
din strada Palat No. 56
(vis-a-vis de Strand)
Execută camași Kaki pentru uniforme ofițerești din poplin veritabil
LEI 190 BUCATA
Pentru d-nii sub-ofițeri Cămăși Kaki
LEI 120 BUCATA
Vizitați spre convingere.

DE INCHIRIAT 4 camere și bucătărie în Iași str. V. Conta 6, complect renovate. Informațiuni: avocat I. Serafimi str. Sf. Sava 15.

DOCTOR
A. HOFFMANN
S'A MUTAT
în strada Enescu No. 2
(fost Vovidenie)
(colț cu str. Cuza-Vodă)
Consultă: Boli nervoase și Boli de nutriție
Dela 10—12 4—7

DOCTOR
MENDEL AVRAM
— Medic de Spital —
Consultă zilnic între 8—10 dimineața și 3—7 p. m.
BOLI CHIRURGICALE,
BOLI DE FEMEI, NAȘTERI
VENERICE
Iași, str. Cost. Negri 15
Deasupra farm. Margulies

ATELIERELE DE COVOARE PERSANE
„TEBRIZ"
L. CATARGI No. 34 bis (colț cu strada Tăutu)
Depozit permanent de covoare persiane toate dimensiunile. Prețuri convenabile.

Voiajuri individuale și în grupuri
EXPOZIȚIA UNIVERSALĂ DIN CHICAGO
AMERICA

Țara tuturor posibilităților vă invită la
Expoziția internațională din Chicago
care va avea loc dela începutul lunei Iunie până la finele lunei Sept. Această expoziție grandioasă în rece tot ce a existat până acuma. Denumirea „A century of progres— un secol de progres--este leitmotivul acestei expoziții și precizează intențiunile organizatorilor în Chicago---unde s'au clădit cei dintâi sgârie nori, unde invențiunile în domeniul omenirei, există toate condițiunile necesare creierei unei foarte impresionante capo de opere a culturei.
Prospecte și informațiuni cereți la Biroul de voiaj
HAMBURG AMERIKA-LINIE S.A.R.
Repr.: Ing. I. Lemel & Al. Lemel, Iași—Lăpușneanu 40

Publicație de vânzare

Se aduce la cunoștința amatorilor, că'n ziua de Joi 1 Iunie crt, ora 9 dimineața, se vor vinde prin licitație publică la Magazia de Mărfuri din Gara Iași, mai multe mărfuri rămase în suferință. Amatorii sânt rugați a se prezenta, în număr cât mai mare. Timbrul pe procesul verbal de lei 15, taxa de înreg. de 6 la sută și impo. prop, de 2.70 la sută, privesc pe adjudecatar.

Șeful Biuroului M 4
Ermil Crivăț
Șeful Magaziei Mărfuri
Gh. Strugariu

Epitropia Generală a Casei Spitalelor și Ospiciilor Sf. Spiridon din Iași

PUBLICAȚIE

Se aduce la cunoștința celor interesați, că în ziua de 30 Maiu 1933 ora 11 a.m. se va ține în localul Epitropiei Generale a Casei Spitalelor și Ospiciilor St. Spiridon din Iași str. I. C. Brătianu 144, licitație publică cu cu termin scurt pentru darea în întreprindere a lucrărilor de reparații la fațadele clădirei Ad-ției Centrale a acestei Epitropii precum și la acoperișul clădirei.

Valoarea lucrărilor după deviz este de lei 122,000.

Garanția provizorie va fi de 6000 lei în numerar ori efecte garantate de stat pe valoare de numerar, iar definitivă de 6 la sută la suma ce va rezulta la licitație.

Licitația se va ține în conformitate cu art. 88-110 inclusiv din Legea Contabilității publice, Regulamentul O. C. L. și normele publicate în Monitorul Oficial No. 127 din 4 Iunie 1931.

Devizul lucrărilor poate fi văzut în ori ce zi de lucru ora 11—13 în localul Epitropiei din Iași str. I. C. Brătianu No. 144 serviciul tehnic.

Către cetitorii noștri
din Huși

Ziarul „Opinia" sosește la Huși la ora 4 jum. aducând ultimele știri din țară și străinătate.

Ziarul se găsește de vânzare atât la vânzătorii de ziare cât și la depozitul nostru Librăria „Leontin" pînă la ora 1 seara.

Franța
și Hitlerismul german

Londra 30.— „Sunday Express" afirmă că, încă de acum 5 luni, Franța pregătise un nou marș militar în Ruhr.

A renunțat însă la acest plan, în urma intervenției repetate a Angliei, cât și datorită discursului moderat rostit de cancelarul Hitler în Reichstag.

Goană după averi
15.000 oameni caută comori în Rusia

In ultimii doi-trei ani în Rusia se înregistrează o adevărată goană după averi. După cum relatează un ziar polonez, sânt astăzi aproape 15.000 persoane, care caută comori în Rusia. Explicația este următoarea:

La venirea regimului sovietic, marii bogătași ruși n'au căutat decât să fugă, să-și salveze viața. Cum nu și-au putut transporta bogățiile, casete întregi cu bani de aur și bijuterii de mare valoare au fost îngropate în locuri necunoscute, cu speranța că odată și odată vor putea fi reluate.

Cunoscându-se această situație, s'a declarat în ultimul timp o adevărată epidemie de explorări de terenuri. In special sânt controlate locurile din preajma palatelor, unde au stat odinioară marii bogătași. Cercetările sânt încurajate de statul sovietic, care lasă găsitorilor jumătate din comorile descoperite. Dar lucrul merge greu. Până acum nu s'au găsit decât obiecte de mică valoare. Totuș explorările continuă, fiindcă nimic nu e mai persistent decât mirajul aurului.

Inundații la Soroca

Soroca 30 — O rupere de nouri, a provocat ieri inundații extraordinare în orașul Soroca. Strada Oituz a suferit avarii grele.

In cartierul Bujorovca s'au surpat 20 case. Podul de piatră Bekirul e distrus. In multe străzi circulația a devenit imposibilă.

Accident de automobil
la București

București 30.—Pe bulevardul Elisabeta, colț cu str. Schitu-Măgureanu, s'a ciocnit aseară două automobile.

Inginerul Gh. Samoil a fost izbit de trotuar, fracturîndu-și un picior. A fost transportat la spitalul Colțea.

Un atac banditesc
comis de două femei, lângă Chișinău

Chișinău 30.—Un atac banditesc săvârșit de două femei s'a înregistrat la Visternicen (jud. Lăpușna).

Femeile Dimitina Tomuleț și Minodora Procopie s'au înarmat cu revolvere și au atacat cârciuma lui Ștefan Ionescu.

Sub amenințarea revolverelor, cârciumarul le-a dat suma de 3000 lei; după care femeile au dispărut.

Ele au fost arestate de jandarmi.

INFORMAȚIUNI

x ACCIDENT.— Locuitorul Ioan Loghin din com. Tupilați (Roman), în vrâstă de 20 ani, a căzut aseară într'un canal cu gaze sufocante din șos. Arcu No. 12. Victima a fost internată în spitalul Sft. Spiridon.

x *Pentru inimile caritabile.* In str. Cismăriei No. 10 locuește femeia Dina Rosen, împreună cu un copil al ei de 2 ani, fiind lipsită de ori ce mijloace.

Nefericita roagă persoanele caritabile să-i trimită obolul la adresa sus menționată.

x Ședința societății de medici și naturaliști din Iași are loc azi Marți 30 Mai a. c. ora 8 jumătate seara în localul societății din str. I. C. Brăteanu.

La cismar. Faceți ghetele cu tocuri Palma? Fiți liniștiți, eu aplic numai tocurile Palma

După ploile puternice

SITUAȚIA LINIILOR FERATE

In regiunea Botoșani-Dorohoi. Poduri și linii rupte. Cum se face circulația. Revarsă Bistrița și Bârladul

Am relatat că în urma ruperii de nouri din nordul Moldovei, numeroase linii ferate au fost inundate, iar terasamentul lor rupt de puhoaie.

Un pod rupt

Ultimele telegrame primite de către inspecția de mișcare c. f. r. din localitate, relatează că podul dela Kilometru 30 dintre Leorda-Botoșani a fost rupt și luat de ape.

Circulația trenurilor pe linia Dorohoi-Botoșani se face cu transbordare pe o distanță de 200 metri, deoarece pe această porțiune terasamentul a fost distrus.

Trenurile vor circula cu transbordare timp de 5 zile, până la construirea unui pod provizor.

Restabilirea liniilor

In urma măsurilor luate de d-nii inspectori Emanuel Mühlstein, Romulus Ciugulescu, Barbaiani și Florin Boris, până astăzi dimineață au fost redate circulației liniile:

Dolhasca - Fălticeni pentru întreg traficul; Leorda - Dorohoi și Botoșani - Leorda cu transbordare și numai pentru traficul de călători.

Pentru întreg traficul a fost închisă linia Verești-Leorda, fiind ruptă pe o distanță de un kilometru.

Bistrița revarsă

Inspecția de mișcare a fost informată că râul Bistrița a început să reverse de astă-noapte.

Au fost inundate regiunile de jos dintre podul Benozu și podul Bistrița; și între Bacău și Fântânele.

Podul dela Bistrița fiind foarte slăbit, s'au luat măsuri de consolidare.

Deasemenea și râul Bârlad a revărsat la Buhăești.

Autoritățile ceferiste au luat măsuri. Gr. Spiru

CONFERINȚA STATELOR AGRARE
SE INTRUNEȘTE DUMINICA

București 30. — Duminecă 4 Iunie se deschide la București conferința statelor agrare Dezbaterile vor avea loc în palatul Camerei deputaților, având ca scop să fixeze atitudinea statelor agrare la conferința economică dela Londra.

*

In vederea Conferinței de Duminecă s'a ținut aseară o consfătuire ministerială prezidată de d. Madgearu.

Printre punctele susținute de delegația română, vor fi:

Crearea unui institut internațional de credit, pentru înlesnirea țărilor agricole.

Abolirea măsurilor restrictive în chestie de devize, cu obligațiunea de a se realiza stabilitatea monetară în toate țările.

Și la Chișinău,
sinucideri în serie
Sinucigașii: o actriță și un elev

Chișinău 30.— Două încercări de sinucidere s'au înregistrat în localitate.

Actrița Maria Olinca, originară din Craiova, care juca în localul „Elysée", a încercat să-și pună capăt vieții, consumând o cantitate de sodă caustică.

Starea sinucigașei este gravă.

Ea a declarct că a comis actul funest, deoarece era exploatată de patronul localului.

— Elevul Alexandru Galagan în etate de 20 ani din Cornești-Lăpușna a încercat să se sinucidă tăindu-și vinele dela mână.

Motivul nu se cunoaște.

Sinucigașul este în stare gravă.

*

Ieri s'a judecat în continuare la tribunalul Chișinău procesul falsului perceptor Teodor Teodorescu, care încasa sumi de bani cu chitanțe fictive.

Văzând că procesul a fost din nou amânat, inculpatul a insultat pe președintele instanței.

Teodor Teodorescu a fost judecat pe loc pentru insulte și condamnat la două luni închisoare.

*

— Primăria municipiului Chișinău a ieftenit prețul pâinei.

Pâinea de calitatea I se vinde cu 7 lei în loc de 8; iar cea de calitatea II-a cu 5 lei în loc de 6.

Spectacolele zilei

UNDE MERGEM ASTĂZI?
30 MAI

Teatrul Național.-Relache.

Cinema Trianon.- *„Piciul"* cu Wallace Beery și Jakie Cooper; *„Vânt de primăvară"* cu Kathe de Nagy și Willy Fritsch; Jurnal sonor *Radio-News.*

Cinema Sidoli. — *„Intre păcat și pastune"* cu Lily Damita; *„Cântecul morții"* cu Ken Meinard. Jurnal sonor *Fox.*

Cinema Phönix. — *„Relache.*

Reumatismul vindecat complect!

Sufeream de mulți ani de reumatism; am încercat multe medicamente ce sunt indicate a vindeca această boală însă în zadar.
După recomandația medicului, am încercat și tabletele Togal, cu care m'am vindecat complect, așa că îi recomand cu conștiința împăcată tuturor suferinzilor ca cel mai bun și eficace medicament.
V. Mihăilescu
Str. Ispirescu 91, București.
V. Mihăilescu
Togal-ul este un medicament cu efect imediat și sigur la reumatism, nevralgii, lumbago, guță, junghiuri, insomnie, gripă și toate bolile provenite din răceli. Togal-ul elimină acidul uric, este în mare grad bactericid, acționează deci direct, suprimând, din rădăcini, cauza bolei.
Peste 6000 de atestate medicale! O încercare vă va convinge! La toate farmaciile. Lei 52.—

Femeile în serviciul poliției

(Continuarea din pagina I-a)

conduce un corp de femei polițiste voluntare.

In 1915 Anglia plătește din fondurile poliției primul serviciu oficial de femei polițiste, atribuțiile lor fiind: Căutarea de lucru pentru femei; Patrularea zonelor periculoase etc. Intrând femeea în acest câmp de activitate voit dar spinos, ea nu tinde a înlocui pe bărbat, ci a colabora cu el pentru binele social. *In poliția de moravuri* rolul femeei este de mare preț. Consiliul național al femeilor engleze a oferit guvernului contribuția muncii femenine organizând sute de echipe de femei voluntare, cari au lucrat în serviciul ordinei publice, al bunei cuviințe. S'a trecut apoi la transformarea echipelor voluntare în oficiale.

Congresul „Alianței internaționale pentru sufragiul femeei" ținut la Paris în 1916, studiază chestiunea poliției femenine prin representantele Franței, Germaniei, Marei Britanii, Olandei, Statele Unite fixând următoarele rezoluții. 1) O candidată să aibă cel puțin 25 ani. 2) Instrucția preliminară dată de femei. 3) Agentele polițiste de grade superioare responsabile în fața poliției de activitatea subalternelor. 4) Funcționarea polițistelor să privească chestiunile referitoare la femei și copii. 5) Agentele să aibă puterea de a aresta.

Congresul studiază mijloacele de propagandă a ideei și delegatele internaționale se întrunesc apoi la Amsterdam pentru o conlucrare comună.

D-na Giușcă enumeră țările cari au femei polițiste: Germania, Marea Britanie, Olanda, Norvegia, Suedia, Elveția, St.-Unite, toate statele din Australia, Canada.

In Cehoslovacia, Ungaria, Italia, Luxenburg, Austria, Africa de sud nu sunt femei polițiste oficiale; ele lucrează însă în departamente sociale ale poliției. România are două femei în serviciul de emigrațiuni din Galați și București.

Congresul, bazat pe minuțioase cercetări, arată rezultatele minunate obținute prin întrarea femeei în poliție și cere ca ele să fie numite în posturi după capacitate și cu aceleași răspunderi ca și bărbații. Să se facă apoi oficii de poliție pentru tribunale de copii și să fie conduse de femei. Ele să aibă dreptul a lua parte în afacerile judiciare privind delicte contra bunelor moravuri. Congresul cere generalizarea numirei ca agente de poliție.

Ele să aibă statutul, tratamentul și aceleași puteri oficiale ca și colegii bărbați. Congresul se opune la întrebuințarea femeei ca factori provocatori; apoi cere o organizație centrală condusă de femei. Agentele vor fi în legătură cu societate de asistență socială.

D-na Giușcă închee interesanta sa conferință arătând lupta grea pentru a putea intra femeia în poliție și necesitatea cultivărei opiniei publice pentru acceptarea colaborărei femeei în această ramură grea de activitate. Însușirile specifice ca: mila, simțul de dreptate, blândețea, abilitatea sunt arme minunate în poliție.

D. inspector Măcelaru, care a asistat la această conferință, rugat de Doamna Președintă, dă unele relații foarte interesante asupra acestei chestiuni pentru țara noastră. Intreaga asistență mulțumește d-nei Giușcă pentru interesanta conferință cu un subiect atât de nou și deci puțin cunoscut mai ales în țara noastră. L. R.

Jaf îndrăzneţ în gara Iaşi

Un geamantan cu acte militare furat de un necunoscut

Un furt de acte militare s'a înregistrat azi dimineaţa în gara locală.

Iată faptele:

In gară

Soldatul fruntaş Botoşan Euochim din regimentul 6 vânători Bălţi, plecase acum o săptămână în concediu la Suceava.

După expirarea concediului, ostaşul s'a urcat în trenul de aseară, pentru a se întoarce la regiment.

In gara locală a avut o oprire de câteva ore, pentru a prinde legătură cu trenul spre Bălţi de astăzi dimineaţă.

Stând pe peron în aşteptarea trenului, a intrat în vorbă cu un necunoscut.

Acesta s'a recomandat că şi el este militar, că e în concediu şi aşteaptă trenul spre a pleca acasă la Focşani.

Furtul unor documente

Cu o oră înainte de a pleca trenul, soldatul Botoşan a intrat în closet, dând geamandanul spre păstrare pretinsului camarad.

Când s'a reîntors însă necunoscutul dispăruse cu valiza. Imediat soldatul a dat alarma înştiinţând poliţia gării. D. comisar Dimitriu a început cercetările.

Soldatul Botoşan Euochim declară că avea în geamandan corespondenţă secretă dela autorităţile militare din Suceava pentru regimentul 6 vânători Bălţi.

Până în prezent nu s'a dat de urma hoţului. REP.

x **„Chino-vinul Dr. Rătianu"** cu China Kola, Coca, Genţiană şi Glicerofosfat de Calciu întăreşte organismul dându-i vigoare. Se recomandă cu mare succes convalescenţilor şi anemicilor, mărindu-le pofta de mâncare.

Depozit Farmacia Dr. Rătianu str. Cuza Vodă 48.

Impresionantă solemnitate

la Liceul Militar

Intrunirea promoţiei de acum 20 ani

La liceul militar „G-ral Macarovici" din Iaşi, a avut loc întrunirea după 20 de ani, a foştilor elevi absolvenţi din anul 1912—1913.

Gazda, d-l colonel—comandant I. Stănescu, anturat de ofiţerii şcoalei,— primeşte pe oaspeţi conducându-i prin clase, dormitoare şi diferitele săli, de cari îi leagă pe foştii absolvenţi atâtea amintiri.

Maiorul M. Andronescu, şeful promoţiei, face apoi apelul, — raportul fiind primit de dl. col. Aurel Son, şeful de stat major al C. 4 A., care a fost, acum două decenii, comandantul lor de pluton.

In corpore, oaspeţii s'au îndreptat la ora 11 spre Mitropolie unde P. C. Arhimandritul Stupcanu a oficiat un parastas pentru odihna profesorilor şi elevilor morţi.

O delegaţie a depus apoi câte-o coroană, pe mormintele celor îngropaţi la „Eternitate".

Foştii elevi cu profesorii lor s'au regăsit la masa camaradereasca aranjată la „Cercul militar".

Participă pe lângă foştii absolvenţi, d-nii: G-ral Ionescu C-tin, comandantul brigăzei 14 inf.—fostul lor comandant de companie; col. Stănescu Ioan; col. Son Aurel, col. Adam, fost ofiţer repetitor al clasei; prefect V. Petrovanu, profesorii: I. Prasa, I. Constantinescu, Vasile Teodoreanu, August Scriban, C-tin Babeş etc.

S'a toastat pentru rege.

După-masă, oaspeţii s'au înapoiat la liceu instalându-se în fosta lor clasă, reamintindu-şi momentele frumoase de şcoală.

Seara, la despărţire, s'a reînoit angajamentul: revederea după 10 ani...

REX

INFORMAŢIUNI

x **Un scandal,** urmat de devastări, s'a înregisirat ieri în comuna Dumeşti, la conacul d-nei Maria Cantacuzino.

Mai mulţi săteni din Cogeasca nemulţumiţi de unele delimitări de teren făcute de stat, după credinţa lor în favoarea moşiei Cantacuzino, s'au prezentat ieri ad-torului cerând să fie repuşi în drepturi. Au fost însă alungaţi de servitori.

Intrigaţi, sătenii au sărit la bătae, făcând şi unele distrugeri la conac.

Se fac cercetări.

x Expoziţia sculptorului Gabriel Popescu din localul de peste drum de „Corso" rămâne deschisă până mâne seara.

Amatorii de artă mai au timp s'o viziteze.

x Puhoaele de apă au provocat serioase inundaţii în regiunea Cucuteni (Iaşi).

x Duminecă 4 Iunie vor avea loc la Bacău două întruniri politice; una liberală şi alta cuzistă.

x *La Galaţi,* cunoscuta firmă Bunge din str. Portului a depus o reclamaţie contra funcţionarului Iosei Goldenberg din serviciul acestei firme. Funcţionarul şi-a însuşit suma de 50.000 lei provenită din încasări şi apoi a dispărut. Se fac cercetări.

x Camera de punere sub acuzare a menţinut sub stare de arest pe d-nii Petrescu şi Adam, casierul şi secretarul Camerei de Comerţ din Botoşani, acuzaţi de fraude.

x *Grevă la Buhuşi.*— Prefectul de Neamţ a fost informat că la fabrica Buhuşi s'au pus în grevă circa 1000 lucrători de la secţia „ţesătorie".

Asupra cauzelor grevei se aşteaptă lămuriri.

x D. arhitect Stoian a făcut cunoscut primăriei că în uzina teatrului Naţional, apa a pătruns în subsol. Apa se infiltrează din cauza unui canal stricat de pe str. Dancu.

x *Curtea cu Juri* din Bacău a amânat din lipsa martorilor procesul bancherului Moise Lazaros din Bacău, acuzat că şi-a împuşcat soţia. El a fost menţinut sub stare de arest până la judecarea procesului.

Deasemenea s'a amânat judecarea procesului fostului diriginte al oficiului postal din Valea-Rea, anume Const. Lalescu, care a împuşcat pe medicul Bazgan.

Procurorul a cerut să se constate iresponzabilitatea acuzatului.

x Din iniţiativa d-lor Soceanu şi Sternlicht, procuriştii fabricii de postav din Buhuşi, evreii de acolo au făcut o colectă pentru biserica de la Arsura (Fălciu), locul natal al d-lui dr. N. Lupu.

Evreii din Buhuşi au colectat deocamdată 6000 lei.

x La 9 Iunie va avea loc supra-licitarea terenului din str. Lăpuşneanu 40, vis-a-vis de „Trianon".

Acest teren, în întindere de 565 m. p., a fost achiziţionat de d. av. Simionescu la licitaţie publică, cu prilejul ieşirii din indiviziune a moştenitorilor Teitler, pentru suma de 471,000 lei.

x D. Negruţi, consilier juridic la ministerul de Industrie şi comerţ, au făcut o anchetă la Camera de Comerţ din Piatra-Neamţ, cu privire la modul cum a fost dizolvat fostul consiliu şi la soarta unei sume de 2,200,000 lei. Această sumă a fost încredinţată de d. I. Georgescu, fostul preşedinte al Consiliului Camerei, la banca Creditului Industrial, al cărei director era. Or astăzi banca nu poate restitui suma.

x Consiliul profesoral al Academiei de Belle-Arte, prezidat de d. A. D. Atanasiu, a cerut ministerului de instrucţie scoaterea la concurs a catedrei rămasă vacantă prin moartea regretatului Ştefan Dimitrescu.

Cazul dela casieria gării Bacău

Primim:

Domnule Director,

Referindu-ne la articolul Dv. publicat în ziarul „Opinia" No. 7811 din 28. V. crt. relativ la o lipsă de bani constatată la o vărsare către Divizia Financiară Iaşi, pentru lămurirea opiniei publice cât şi a Dvs. ţin să arăt că n-am făcut nici o vărsare personal Diviziei Financiare Iaşi şi nu mi s'a găsit nici o lipsă atribuită gestiunei mele. Aşa cum s'a scris ar denota neglijenţă sau furt din partea mea.

Lucrurile s'au petrecut astfel:

In ziua de 28. IV. crt. am avut de făcut o varsare la Divizia Financiară C. F. R. Iaşi, de 162.000 lei care s'a făcut prin corespondenţă cu casetele portative (automate).

In acest scop am încredinţat banii d-lui Focşan Ioan cassier ajutor, om de o cinste exemplară, care ne-a confirmat exactitatea sumei, a introdus banii în sac număraţi în faţa noastră şi care a procedat mai departe la efectuarea vărsărei.

După 4 zile ni se face o revizie inopinată la cassă cu rezultat fără diferenţă şi în regulă, de către organele în drept care ne-au adus la cunoştinţă că la Divizie s'a găsit cu 10.000 lei mai puţin în sac, iar scopul reviziei d-lor a fost să constate dacă acei 10.000 lei nu sunt prisos în cassă la Bacău.

Vă rugăm a da această explicaţiune.

Cu deosebită stimă

Gr. Stupu

Casier colector din staţia Bacău

In străzile desfundate ale Iaşului

Cad trăsurile în canaluri!

Un nou accident de circulaţie s'a înregistrat în localitate.

Astă noapte birjarul cu trăsura Nr. 92, îndreptându-se spre casă, pe strada Sit. Lazăr în faţa casei cu numărul 33, a căzut împreună cu trăsura, într'un şanţ de canalizare.

Victima a putut fi salvată graţie intervenţiei imediate a unor cetăţenii din partea locului.

De relevat este faptului că aceste accidente se înregistrează destul de des.

Chiar ieri, în str. Tantomir s'a întâmplat un caz similar.

Ar fi de dorit ca primăria să se ocupe mai în deaproape de problema reparării străzilor.

Iar locurile unde se fac lucrări de canalizare, să fie îngrădite, spre a nu se da loc la accidente. Rep.

x *Tratamentul cel mai eficace al Hemoroizilor se obţine cu Pomada şi supozitorile* **„RECTIN".** *Atât hemoroizii interni cât şi cei externi se vindecă căci* **RECTIN** *descongestionează, împiedică hemoragiile, calmează durerile şi cicatrizează leziunile provocate. Cereţi* **RECTIN** *în tuburi originale la Farm. Dr. D. Beceanu, Piaţa Halei.*

INFORMAŢIUNI

x *La Paşcani* a avut loc o întrunire anti-revizionistă, la care au luat cuvîntul d-nii dr. Gheorghiade, Aurel Spiridonescu, Pşait, M. Velea, V. Pienescu, Ternoveschi, Zaharescu, avocat Herşcovici, etc.

x D. Dinu Staig ne roagă să anunţăm că s'a retras din conducerea şi proprietatea cotidianului „Ziarul".

x **Serbare şcolară**—Seria de învăţători absolvenţi ai şcolii normale „V. Lupu" din anul 1908, au sărbătorit eri 29 Mai, aniversarea a 25 ani dela absolvire, în sala Bragadiru, având în mijlocul lor pe *d-l I. Mitru* fostul lor director şi pe *d-l V. Agapi* fostul lor învăţător la şcoala de aplicaţie.

Cu prilejul acestei aniversări s'a subscris suma de 18.000 lei, din care 4000 au fost depuşi, drept începutul fondului pentru construirea în faţa şcolii normale „V. Lupu" a monumentului învăţătorilor eşiţi dela acea şcoală, care au murit pentru patrie.

x **Expoziţia pictorului Briesse** deschisă în sala „Ileana" a librăriei „Cartea Românească" de pe strada Lăpuşneanu, este zilnic vizitată de ieşeni.

Pictorul *Briesse* expune un număr de peste 30 de pânze în care predomină peisajul şi în deosebi minunatele privelişti din preajma mânăstirilor moldoveneşti.

x Procesul scriitoruiui Victor Aradi se va judeca la 23 Iunie.

Crema de întrebuinţat atât...

ziua precum şi seara este

CREMA-NIVEA

această cremă vă protejează tenul contra influenţei nefavorabile ale intemperiilor, ea înlocuieşte grăsimea naturală a pielei, care se elimină din cauza vântului şi a timpului aspru, menţinând-o netedă şi înviorată. Crema Nivea depusă pe ten, influenţează în timpul nopţei asupra ţesuturilor pielei, făcând-o rezistentă şi dându-i o înfăţişare fragedă şi înrourească. Crema Nivea pătrunde adânc în porii pielei şi nu lasă luciu unsuros.

CREMA-NIVEA:
în cutii Lei 16.— 34.— şi 72.—
în tuburi Lei 30.— şi 45.—

REZULTATUL AUTOPSIEI

în cazul decesului dela spitalul israe it. — Raportul este în favoarea medicului

Medicul legist d. dr. V. Pşenit a înaintat parchetului raportul autopsiei făcută la cimitirul izraelit, cadavrului femeii Sura Balan.

D. prim procuror Pogonat pentru a putea pune concluzii, a cerut medicului legist să-i răspundă la următoarele întrebări:

Dacă avortul a fost provocat şi intervenţia chirurgicală necesară.

Dacă starea fizică a pacientei permitea narcoza şi dacă medicina nu impune în prealabil un examen general.

*

Asupra primei întrebări medicul legist n'a putut face afirmaţii precise, susţinând însă că *intervenţia chirurgicală a fost reuşită.*

La cealaltă întrebare medicul legist răspunde că deşi pacienta era suferindă de pericardită, *i se putea totuş administra, cu precauţiune. o doză de cloroform.* Examenul general, în unele cazuri cu caracter urgent, nu se poate face.

In concluzie: moartea se datoreşte unui acces de cord, sub influenţa cloroformului.

Parchetul urmează să avizeze.

*

Aşa dar, suntem în faţa unui caz medical normal.

Medicul, un strălucit ginecolog, a făcut o intervenţie utilă şi perfect reuşită. Fatalitatea însă a vrut ca,—în împrejurări care scapă puterii omeneşti — pacienta să sucombe într'un acces de cord.

Această situaţie medicală raportată la lege, n'ar putea da loc la urmări judiciare.

Rep.

Mari reduceri de preţuri

acordă Centrala şi toate filialele **Fabricei de boiangerie şi spălătorie chimică**

„FULGERUL DIN BUCUREŞTI"

la orice comenzi atingătoare de această branşă.

Birouri de primire : Cuza-Vodă 35, Cuza Vodă 9. Lăpuşneanu 35, Unirei 6, Palat 84.

Fabrica : str. Dragoş 25.

x In semn de protest împotriva nerespectării repausului duminical şi a orarului de muncă, va avea loc în curând o întrunire a funcţionarilor comerciali, la care vor lua cuvântul consilierii aleşi ai Camerii de Muncă.

x Publicaţiuni pentru „Monitorul Oficial" se primesc la ad-ţia ziarului „Opinia".

D. MINISTRU GUSTI

către d. profesor Gh. Ghibănescu

D. profesor Gh. Ghibănescu, cu prilejul serbătoririi, a primit din partea d-lui D. Gusti, ministrul instrucţiunii, următoarea telegramă:

D-lui Profesor Gh. Ghibănescu

Iaşi

Având reprezentanţa guvernului la instalarea episcopului luteran la Sibiu, regret din suflet că nu pot lua parte la masa de serbătorire a fostului meu eminent şi iubit profesor. căruia îi păstrez cea mai cordială amintire şi îi urez mulţi ani, adăugându-i în numele şcoalei, cele mai călduroase mulţumiri pentru serviciile preţioase aduse.

Ministru Gusti

RASPUNSUL MAESTRULUI ENESCU

CATRE CONSERVATORUL DIN IAŞI

La telegrama pe care Academia de Muzică şi Artă Dramatică a trimis-o Maestrului George Enescu cu prilejul recepţiunei D-sale la Academia Română, s'a primit următorul răspuns:

Bucureşti în 25 Mai 1933

Multe stimate Domnule Rector,

Profund mişcat de cuvintele de caldă simpatie ce mi le-aţi trimis împreună cu tot corpul profesoral al academiei din Iaşi, vin la rându-mi să vă exprim toate sentimentele mele de credincios devotament către această instituţiune de carmă leagă atâtea duioase amintiri.

Rog să primiţi şi să binevoiţi a transmite scumpilor noştri colegi cele mai vii mulţumiri din parte-mi, la care adaug urările mele de sănătate şi de fericire.

George Enescu

x **Dela consiliul de Război.**— In urma sentinţei de achitare dată de Consiliul de revizie din Bucureşti, Consiliul de război din localitate a pus ieri în libertate pe avocatul Maximilian Fränkel din Cernăuţi, condamnat la 2 luni închisoare pentru activitate sediţioasă.

— Zilele acestea Consiliul de război va judeca procesul avocatului Hitzic din Cernăuţi, acuzat de comunism.

x D-na Natalia Grigorovici din şos. Naţională 48, s'a plâns parchetului că ar fi ameninţată cu moartea de către soţul ei d. Lazăr Grigorovici. Se fac cercetări.

INŞTIINŢARE

Se anunţă că licitaţia fixată pe ziua de 1 lunie a. c. pentru concesionarea pompelor funebre se amână până la noui dispoziţiuni.

Eptitropia Secţiunei
CHEWRA-KEDOSCHA

Excelentul săpun

„Virginia"

nu trebuie să lipsească la nici o toaletă.

Cântecul de totdeauna şi de niciodată

de Guido da Verona

Editura „CUGETAREA"

280 pagini. Preţul 55 lei. de vânzare la toate chioşcurile, debite şi la S. Peretz-Iaşi str. Unirei.

Depozitul de vânzare la magazinul

H. BRAUNŞTEIN

„La Cocoşul de Aur"

str. Ştefan cel Mare 4

A sosit şi un mare transport de sandalete de piele, diferite culori.

ULTIMA ORĂ

D. Titulescu foarte optimist

Conferința Micei Antante la Praga

Praga 30.—Pregătirile pentru Conferința Micii Antante sânt complect terminate.

In ședința de astăzi, cele trei țări își vor preciza atitudinea față de pactul celor 4 puteri și vor clarifica raporturile cu Polonia.

*

Astăzi dimineață la ora 10, are loc,—într'un cadru solemn — schimbul documentelor de ratificare a nouei alianțe a Micei Antante.

Apoi d. Titulescu va face o expunere amănunțită asupra rezultatelor de până acum ale tratativelor dela Geneva. Apoi se va redacta un comunicat.

*

D. Titulescu, sosit ieri la Praga, este într'o excelentă dispoziție, — de unde se trage concluzia că Mica Antantă e satisfăcută de rezultatele obținute la Geneva.

*

La hotel „Alkron", ministrul român de externe a fost asaltat de ziariști, și în special de reprezentanții presei românești care i-au cerut declarațiuni. D. Titulescu a

Dl. Titulescu

răspuns că nu poate face nici o declarațiune până la închiderea conferinței Micei Antante.

Totuși, a pronunțat următoarele cuvinte.

— După critica pe care mi-o fac unele ziare românești, s'ar părea că m'am hotărât... să-mi trădez țara! Sfătuesc pe toți să fie liniștiți.

Dacă ar fi oare-un motiv de alarmă, nu aș fi eu așa de liniștit. **Nu ne amenință nimic.** *Dimpotrivă;* **veți auzi în curând știri foarte agreabile.**

*

Din anturajul d-lui Titulescu se află că ministrul nostru de externe are un program lung de activitate diplomatică. Depildă, în luna Noembre va face o vizită la Ankara, pentru a se întâlni cu Kemal-Paşa președintele Turciei, cu care va discuta raporturile din Europa orientală și situația politică a Rusiei.

Strângerea raporturilor

între Ungaria și Germania

Budapesta 30 —Economistul german național-socialist, d. Daitsch, însoțit de alți trei membri ai partidului național-socialist, au sosit ieri la Budapesta.

Ei au fost invitați de arhiducele Albrecht de Habsburg, în vederea unor strânse legături economice germano-maghiare.

Se crede însă că acțiunea arhiducelui Albrecht are și un substrat politic.

Din Germania

Berlin 30.— „Berliner Tageblatt" află că deputatul social-democrat Erich Kuetner, despre care se spunea că a dispărut, s'a refugiat în Olanda.

El a trimis din Amsterdam o scrisoare către președintele Dietei prusiene, anunțînd că renunță la mandatul de deputat.

Se va dizolva în Austria

partidul hitlerist

Viena 30.— In mai multe orașe din Austria s'au produs noui tulburări sângeroase provocate de hitleriști. Armata și poliția intervin energic pentru menținerea ordinei.

Ziarele scriu că soarta partidului național-socialist din Austria va fi în curând pecetluită.

In Consiliul de Miniștri de astăzi se va decide dacă funcționarea partidului național-socialist trebue interzisă complect sau numai parțial.

Partidele guvernamentale cer suprimarea complectă, deoarece nu poate fi îngăduit pe teritorul Austriei un partid care-i condus din altă țară.

Situația evreilor-germani

la Liga Națiunilor

Geneva 30. — In consiliul Ligii Națiunilor, trebuia să se examineze ieri plângerea unor evrei-silezieni asupra tratamentului la care sânt supuși evreii în Germania.

Discuția a fost amânată, deoarece guvernul german încă n'a trimis răspunsul la raportul depus de delegatul irlandez însărcinat cu cercetarea acestei plângeri.

TREI FETIȚE GEMENE

CAZUL DIN BAZARGIC

Bazargic 30 — D-na Cuna Vasile Jecu din Bazargic a dat ieri naștere la trei fetițe gemene.

Mama și pruncii sînt în perfectă stare de sănătate.

De remarcat că d-na Jecu a mai născut odată tot trei fetițe gemene. Astfel că astăzi are 6 fete, rezultate din două nașteri.

Drama de la Trib. Ilfov

Proprietarul Tischler a murit astă-noapte

București 30.— In Camera de Consiliu a Trib. S. I a venit ieri spre judecare procesul dintre moții maramureșeni cu proprietarul de păduri Tischler-Moor.

Au lipsit 3 martori (între care d-nii Armand Călinescu și Ionel Pop). Avocatul moților a declarat că nu renunță la martori.

Dar d. Osvald Teodoreanu, pentru Tischler, a cerut amânarea procesului și amendarea martorilor absenți.

Procesul s'a amânat pentru 26 Iunie.

*

In acel moment, căpitanul invalid Șiancu (moț maramureșean) a tras un foc de revolver, împușcând pe Tischler pe la spate.

D. procuror Stratulat s'a repezit la criminal și l-a lovit peste mână. Revolverul a căzut la pământ.

*

Tischler e bătrân, în vrâstă de peste 60 ani. Are 3 fete (din care două măritate) și un fiu doctor în drept.

A fost președinte al Comunității evreești din Cluj. In anul 1914 averea lui era apreciată la 6 milioane dolari. Acuma se află în criză financiară.

Își stabilise domiciliul la București, locuind la un hotel.

*

Grav rănit, Tischler a fost transportat la sanatoriul Brancovenesc unde a fost operat de d. prof. dr. Hortolomei.

In cursul nopții s'au ivit complicațiuni; și astăzi în zorii zilei, la ora 3 și jum. Tischler a încetat din viață.

x **Laboratorul de analize** Dr. Beceanu Piața Halei execută în cele mai perfecte condițiuni, **analize complecte de urină.** La cerere se pun la dispoziție vase speciale de colectat urina.

Furt de dosare

la Arhiva Statului

Un furt de registre și documente vechi, s'a produs la Arhivele Statului, din curtea bisericei „Golia" din strada Cuza-Vodă.

Gardianul public Const. Iacob a surprins doi indivizi care sustrăgeau dosare din Arhivă. La alarma dată de polițist, unul dintr'înșii a isbutit să dispară.

Celălalt însă a fost arestat și înaintat la circ. III-a polițienească. El se numește S. Goldștein și domiciliază în str. Calarași No. 4. Se pare că el a vrut să vândă hârtiile (care au o importantă valoare istorică), drept... maculatură.

S'a stabilit că el s'a introdus în curtea Arhivei, printr'o gaură a gardului înconjurator din str. Stâncă.

Cercetările continuă. Rep.

Reclamație de viol

D. prim procuror Pogonat a primit eri o reclamație de viol din partea văduvei de război d-na Maria Haceanu (din serviciul d-lui M. Șpaer din str. Moara de Vânt).

Femeia se plânge că noaptea trecută pe când dormea, doi indivizi, prin forțarea ușei, au intrat în casă și au tăbărât asupra ei, pentru a o silui.

La țipetele acesteia, cei doi sadici i-au astupat gura cu un căluș de petici; apoi au abuzat de dânsa.

D-na Maria Haceanu arată ca autori pe nisiparii Aurel și Lazăr cari domiciliază în vecinătate.

D. prim procuror Pogonat a ordonat cercetări.

SFINȚIREA TROIȚEI

din satul Cogeasca

Joi 25 Mai a. c. cu un deosebit fast a avut loc în satul Cojeasca jud. Ia și sfințirea monumentului-Troiță ridicat în amintirea eroilor de către locuitorii acestui sat la apelul făcut de către directorul acestei școale d-l Ovidiu Rotaru, dimpreună cu preotul Paroh Sava Popovici și d-nii învățători locali.

Au luat parte satele din jur împreună cu învățătorii și elevii școlilor. A fost o adevărată zi de înălțarea sufletească.

Laudă acestor conducători neobosiți, oamenilor și pictorului Vilcean Ilie Ionescu. Autoritățile din Iași au căutat să nu rămâie neobservtă această manifestație și și-au dat la timp cuvântul lor de îmbărbătare.

ȘTIRI POLIȚIENEȘTI

Jaf prin „grant". Furturi. Diverse

Un furt prin „grant" s'a petrecut în localitate. D. Pavel Afanase din Chișinău venind aseară în localitate în interes de afaceri, a fost atras pe malul Bahluiului, de un pungaș de buzunare.

Pe drum hoțul a simulat că a găsit pe jos un portmoneu cu bani și a spus străinului că vrea să se împartă cu dânsul.

Pungașul s'a făcut apoi nevăzut; iar imediat după dispariția lui, străinul a simțit... un gol sub inimă căci îi dispăruse portmoneul cu bancnote.

Poliția face cercetări.

*

Arestarea unui dezertor. In strada Nicolina a fost arestat soldatul Ion Lascarache, din regimentul 25 artilerie.

Ostașul a fost înaintat comenduirei.

Furturi. — In cursul nopții s'a furat îmbrăcăminte și obiecte casnice la d-na Sofia Cămaruță, din str. Uzinei 27.

— Răufăcătorii au furat din localul de consum al d-nei Roza Fișler din str. Cucu 32, alimente, băuturi spirtoase și o sumă de bani din sertar.

— A fost înaintat poliției Ion Marin din strada Florilor No. 8 învinuit de furtul unui ceasornic de aur.

— Câte un furt de păsări s'a comis la d-nele Rașela Cleiner din strada Zlataust No. 3; Eugenia Romanescu din str. Beldiceanu No. 1, și Ana Mocanu din str. Ion Creagă No. 30.

Diverse. — Gardianul public Ioan Cenușă a fost mușcat de un câne turbat pe str. Elena Doamna.

Au fost duși la poliție: Gh. Zaporojan din strada Ciurchi No. 90 bănuit de furt și Tudoriță Melnicu din str. Zefir No. 15 pentru a dovedi proveniența unor obiecte.

Rep.

x Durerile de cap provenite din insomnii sau după nopți de petrecere dispar cu **DALIN.** După prima cachetă luată, organizmul este reconfortat și te simți bine dispus. **Depozit Farmacia Dr. D. Beceanu, Piața Halei Iași.**

O îndrăzneață bandă de jefuitori

descoperită la Cernăuți

Cernăuți 30. — Acum câtva timp o bandă bine organizată a comis o îndrăzneață spargere la un castel în comuna Isupol (lângă Vilna) în Polonia.

Proprietarul era plecat la vânătoare. Servitorii au fost legați și maltratați. S'a furat o mare sumă de bani și bijuterii de valoare.

Fiind arestați, hoții au declarat că au sediul la Cernăuți, unde este și depozitul lucrurilor furate.

Autoritățile polițienești polone, colaborând cu cele din localitate, au descoperit sediul în strada Luncii 2, la locuința hingherului Sigmund Weinder.

Acesta a declarat că obiectele ce le depozita i-au fost date zălog, în schimbul sumei de 500 lei, care a fost împrumutată unui prieten.

Dar curios e faptul că valoarea lucrurilor găsite este de peste... un milion lei!

Cercetările continuă.

P. Blum.

INFORMAȚIUNI

x **Procesul d-nei Onofrei.**—*Comisia de disciplină a corpului didactic a judecat azi dimineață în continuare, procesul intentat d-nei Eliza Onofrei.*

Dl. inspector șef Bantaș și-a dezvoltat rechizitoriul, prezintând mai multe capete de acuzare, pe baza pieselor din dosar și a mărturiilor făcute în instanță.

Rechizitoriul a ținut 3 ore, de la 9 jum. la 12 jum.

Mâine dimineață, dl. profesor Traian Gheorghiu va vorbi în apărare.

După aceasta, se va da sentința.

x *Oficiul p. t. t. Iași,* aduce la cunoștința celor interesați că în conformitate cu ordinele primite dela Direcțiunea G-lă p. t. t. pe ziua de 1 Iunie 1933 începe achitarea creanțelor (Economii, Conturi de numerar și conturi de ceck) ale Casei de Economii din Wiena.

Pentru ori ce informațiuni, posesorii unor asemenea creanțe sunt rugați a se adresa d-lui diriginte al Poștei Iași.

x **Consiliul de război** a judecat procesul plutonierului C. Rusu din reg. 3 grăniceri, acuzat de excrocherie.

Acesta era învinuit că fiind în dragoste cu o d-ră din Cernăuți, ar fi primit suma de 30 mii lei cu care a dispărut.

Inculpatul, prin d. av. M. Păduraru, a dovedit că banii nu i-au fost dați și că nu poate fi vorba de excrocherie.

Plutonierul a fost achitat.

x *D-na Aneta Filipescu,* aduce mulțumiri funcționarilor Epitropiei Sit. Spiridon și tuturor prietenilor, care au bine voit a lua parte la durerea ei prin perderea iubitului soț Petru Filipescu.

Iar ca recunoștință pentru el, în locul unei coroanei ci trebuia pusă la catafalcul său, a oferit 500 lei pentru facerea unei mese la bătrânele de la ospiciul „Balș" din Iași.

x *Greva dela fabrica Buhuși a încetat.* Ea a provenit din faptul că s'a întârziat cu plata salariilor.

Astăzi lefurile au fost achitate; iar lucrătorii au reluat lucrul.

Aplicarea strictă

a orarului la magazine

Camera de Muncă sesizînd Prefectul de județ în ceeace privește modul cum se aplică legea repausului și orarul de muncă în localitate, d. prefect V. Petrovanu a convocat azi dimineață la o ședință pe șefii instituțiilor direct interesate în cauză.

Au participat d-nii senator prof. I. Botez, președintele Camerii de Comerț, inspector șef Ciurea, ajutor de primar Gh. Colcea, președintele Camerii de Muncă și chestor Eug. Pavlescu.

Din discuțiile avute, a rezultat necesitatea aplicării legilor în ființă, — deși ele suferă de unele lipsuri.

S'a hotărât aplicarea riguroasă a orarului și a repaosului.

Controlul se va face de către un comisar al circ. respective care va fi însoțit de către un delegat al Camerei de Comerț și unul al Camerei de Muncă.

Se pare că data aceasta legea se va aplica cu cea mai severă rigurozitate,—deoarece d. ministru D. R. Ioanițescu a atras atenția autorităților că legea prevede sancțiuni și pentru aceia care nu o aplică. h. bl.

ORA 3

Mari inundații în țară

Circulația întreruptă pe liniile Galați-Bârlad și Brăila-Buzău

Cernăuți 30.—In toată Bucovina s'au produs inundații. Ceremușul și Siretul au revărsat în județul Storojonet. Prutul a revărsat în județul Cernăuți, Bistrița în județul Câmpulung și Suceava în jurul Burdujenilor. Jandarmul Anton Constantin din com. Hotin în timpul operațiunilor de ajutorare, a fost luat de ape și s'e înnecat.

Linii rupte

Din cauza revărsării apelor linia Galați-Bârlad a fost ruptă, între stațiile Lascar Rosetti și Fulgerești. Trenul din Bârlad merge până la Ghibârțeni iar trenul din Galați merge până la stația Maria Doamna.

Deasemenea linia Brăila-Buzău a fost ruptă de ape între stațiile Făirei și Rosetti.

Prăbușirea unei stânci

In apropiere de stația Râul Vadului (lângă turnu-Roșu) s'a prăbușit pe linia ferată o stâncă în greutate de câteva zeci de mii de kilograme.

Circulația a fost întreruptă și s'au trimis lucrători pentru restabilirea liniei.

Chestiunea datoriilor către America

Washington 30. Statele Unite au acceptat să primiască din partea Angliei la 15 Iunie, în contul datoriilor numai 10 milioane dolari în loc de 75 milioane.

Ziarele americane afirmă că Statele Unite vor acorda acelaș tratament și celorlalte țări debitoare.

Noi ciocniri la Innsbruck

Viena 30.— La Innsbruck s'au produs noui ciocniri între național-socialiști și social-democrați.

S'au tras și focuri de revolver mai multe persoane fiind rănite. A intervenit armata, care a evacuat străzile și a operat arestări.

x *Paza Cetățenească".* — Paznicul G. Nistor dela vechea Societate „Paza Cetățenească", fiind în revizie astă-noapte pe la ora 3 a surprins 2 indivizi cu 2 coșuri pe Str. Albineț în dreptul caselor No. 9. Somându-i să se predea, hoții au rupt-o la fug în întuneric, părăsind prada.

Conștiinciosul paznic a dus cele două coșuri cu obiectele furate, la Circomscripția III unde pot fi recunoscute de păgubaș.

x Mai mulți locuitori ai cartierului Ciurchi, ne roagă să intervenim la direcția uzinei de electricitate pentru a dispune repararea becurilor din stradă, de mai mult timp defectate. In situația de astăzi este imposibilă circulația noaptea pe această stradă.

x CONVOCARE — Domnii membrii ai Societății Anonime și asociației culturale *Ateneul Popular Tătărași* sunt convocați în adunare generală anuală pentru Duminică 11 Maiu a. c.

Dacă nu se vor întruni în numărul cerut de statute, a doua adunare va avea loc Duminică 18 Maiu a. c.

Comitetul general

x Locuitorii din str. Șipoțel, roagă pe această cale pe d. prim r Bogdan, să dispue facerea trotuarului din acea stradă, (a-l cărei deviz este aprobat încă din Maiu 1932).

Locuitorii nu mai pot eși din casă din cauza noroiului.

x Furt la o fabrică. — D. Gustav Rechler din Fundacul Lipitoarei 1, a înștiințat poliția că astă noapte doi indivizi s'au introdus în fabrica de ciorapi din acea stradă. Poliția a făcut cercetări și a constatat că s'au sustras piese de la mașini. Ancheta continuă.

x Curtea de apel secția I a judecat eri apelul d-lui Leon Nathanzhon proprietarul fabricelor de spirt din Drăgușeni, condamnat la 2 luni închisoare pentru fals.

In urma probelor de nevinovăție aduse de d. Alf. Herovanu, inculpatul a fost achitat.

x **Un caz curios.** — Gardianul public T. Rotaru, luând aseară în primire paza casetelor percepților fiscale, a constatat că o casetă a percepției îi-a era deschisă, iar cheile se aflau în broască.

Polițistul a înștiințat de acest fapt pe casierul Zamfir dela percepția I-a, care a procedat la închiderea cassetei.

Cassa de bani a fost probabil uitată descuiată de însăși casierul percepției respective.

x Unica și cea mai bine asortată librărie a Iașului este **Cartea Românească** unde sunteți bine serviți și cu prețuri modeste.

BAIA DE ABURI str. Pantelimon No. 18 este deschisă Miercuri 31 Mai, dimineața 8—12 pentru bărbați și de la 12—7 seara pentru dame.

Cea mai higienică și gustoasă pâine găsiți numai la Brutăria sistematică ROZA IDEL str. Cucu 47.

Pentru piese originale FORD adresați-vă numai la firma GH. FOTESCU.

RESTAURANTUL Tekir-Ghiol vila Iași, se închiriază cu lei 20,000 pe sezon, având întreg mobilierul necesar, mese, scaune, tejghea, răcitor, aparat bere etc. A se adresa T. Drăghici, Vila Iași Tekirghiol de la 3 Iunie.

PIERDUT livretul de armată și biletul de lăsare la vatră eliberate de Reg. 27 Obuziere Ismail, pe numele Ioan Lădariu sergent cont g. 1924. De asemenea actul de naștere eliberat de Primăria Comunei Vărsătura jud. Putna, în anul 1902; certificatul de absolvire a 4 clase primare de la școala Mixtă din comuna Vărsătura jud. Putna. Le declar nule și fără valoare în mâinile oricui.

IOAN LĂDARIU
str. Zugravi 13-Iași

FRIȘCA, smântână, brânzeturi proaspete, găsiți la Magazinul Podzudek, Piața-Unirei

LA WALDMAN vis-a-vis de hală vinde eftin lână, bumbac pescăresc, matasă vegetală etc.

Grădina Pomul Verde

Mâine Mercuri 31 Mai 1933 ora 9 jumătate seara

PRIMA REPREZENTAȚIE cu mondiala subretă

Miriam Koralowa

Teffner, Kambarof, etc.

O noapte veselă în Iași

sketciuri, muzică, dansuri, cântece.

Biletele la grădina Pomul Verde